

MANUAL DEL SISTEMA DE ARMONIZACIÓN CONTABLE GUBERNAMENTAL.

SIDEACG

CONTABILIDAD Y SISTEMAS DE ARMONIZACIÓN, S.C.
Calle Diego de Siguenza y Figueroa #16 Fracc. el Mirador del Punhuato. C.P. 58249 Morelia,
Michoacán. Teléfono: (443) 323 0447 Facebook: @contabilidadysistemas

INDICE

INTRODUCCIÓN.

MARCO LEGAL.

- 1) Ejecución del Programa.**
- 2) Barra de Menú.**
- 3) Catálogos.**
- 4) Eventos.**
- 5) Gasto Corriente.**
- 6) Gasto de Capital.**
- 7) Gasto de Deuda.**
- 8) Evento de Ingresos.**
- 9) Modificaciones Presupuestales al Ingreso y Egreso.**
- 10) Baja de bienes.**
- 11) Reportes.**
- 12) Usuarios de Sistema**
- 13) Conclusiones.**

INTRODUCCIÓN

En el Estado de Michoacán de Ocampo, la Ley General de Contabilidad Gubernamental (**LGCG**), la normatividad emitida por el Consejo Nacional de Armonización Contable (**CONAC**) y el Consejo Estatal de Armonización Contable (**COEAC**), son la base de la generación de información financiera gubernamental en el Sistema de Armonización Contable Gubernamental (**SIDEACG**), que se entrega en el proceso legal de la rendición de cuentas, dicho sistema contempla: el plan de cuentas, clasificadores de ingresos y de egresos, así como las normas para la presentación de estados financieros; aunado a ello, se establecen procedimientos para la valoración, manejo, registro y configuración para integrar informes periódicos o anuales ante las autoridades competentes con las que se tiene la obligación de presentarse.

El **SIDEACG** es una herramienta que coadyuva con la Armonización Contable Gubernamental, para homologar las leyes de ingresos, establecer los requisitos normativos que deberán contener los presupuestos de egresos, emitir criterios de registro contable y administrar el gasto público, desde su aprobación hasta el reconocimiento de la extinción de obligaciones, esto con el fin de llevar a cabo una disciplina financiera, fiscal y administrativa, para los servidores públicos a nivel Municipal y Estatal en donde se mejora y fortalece el desarrollo institucional para un buen gobierno.

Los cambios dentro del ámbito público son constantes, tanto en lo administrativo como en el marco legal, por esta razón, al **SIDEACG** se le da mantenimiento continuo, estando los datos al día, a la fecha de su implementación en los entes públicos, a través de nuevos reportes y catálogos que puedan surgir, así como la capacitación al personal de las áreas involucradas.

FUNDAMENTO LEGAL

En México existen tres niveles de gobierno, federal, estatal y municipal, acorde a lo establecido en los artículos 40 y 115 de la Constitución Política de los Estados Unidos Mexicanos, en ese sentido, en nuestro sistema jurídico, hay leyes que resultan aplicables al Gobierno Federal, leyes estatales que tienen su aplicación exclusivamente en la entidad federativa, por otro lado, hay "*leyes generales*" que son elaboradas por mandato constitucional y que aplican a los tres niveles de gobierno.

Existen otro tipo de leyes que se denominan "leyes marco", que establecen principios y facultan a una instancia técnica para que los desarrolle e instrumente.

La **LGCG** es una ley general porque aplica a los tres niveles de gobierno, y también es una ley marco, porque establece principios y facultades del **CONAC** para la elaboración de normas técnicas para la armonización contable gubernamental.

Para su aplicación, los artículos cuarto y quinto transitorios del decreto de fecha 31 de diciembre de 2008, por el que se expide la Ley General de Contabilidad Gubernamental, establece un periodo progresivo de armonización y la fecha límite para cumplimiento y emisión de información, que fue para el año 2012 en el gobierno federal y entidades federativas, en el caso de los municipios se señaló para el año 2013.

Para sustentar todo el trabajo realizado en el diseño del **SIDEACG**, se ha considerado el marco legal desde el ámbito federal, estatal y municipal, lo cual debe ser tomado en cuenta

con el objeto de cubrir toda la normatividad existente a partir del surgimiento de la Ley General de Contabilidad Gubernamental y todas las modificaciones de esta, así como los diferentes lineamientos emitidos por el CONAC y el consejo estatal.

1- EJECUCIÓN DEL PROGRAMA

1. **Identificar** el icono del programa en el escritorio.
2. **Para abrir**, dar doble clic izquierdo al icono de contabilidad con la versión del ejercicio fiscal que se trate.

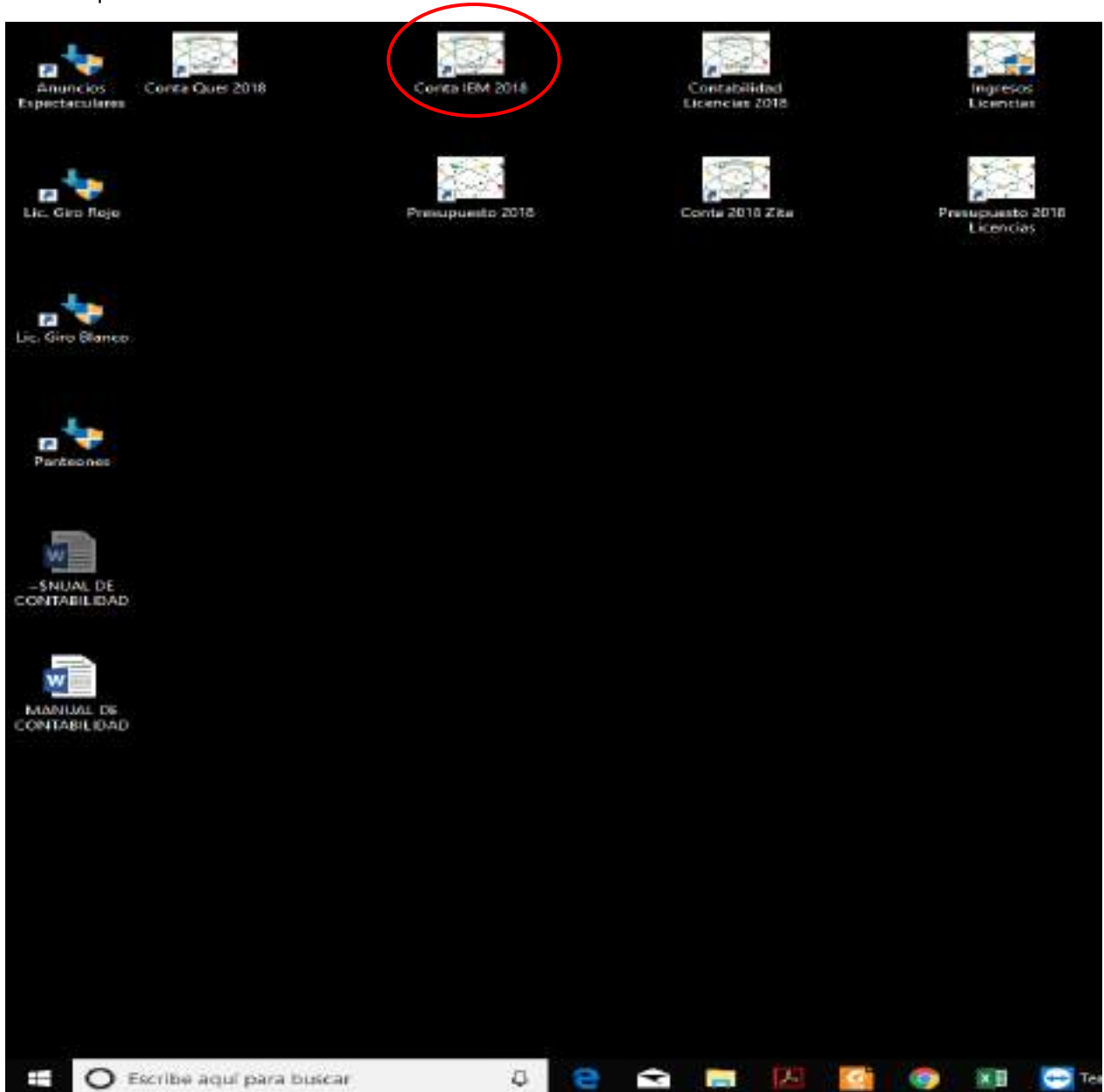

Se abrirá inmediatamente la **VENTANA DE ACCESO AL SISTEMA**.

Llenarán los cuadros de **USUARIO Y CONTRASEÑA**, con los correspondientes designados, ejemplo:

Al terminar de llenar los cuadros se dará **DOBLE CLIC** izquierdo al cuadro de **ACEPTAR**, y se abrirá el sistema.

VENTANA de inicio del SIDEACG.

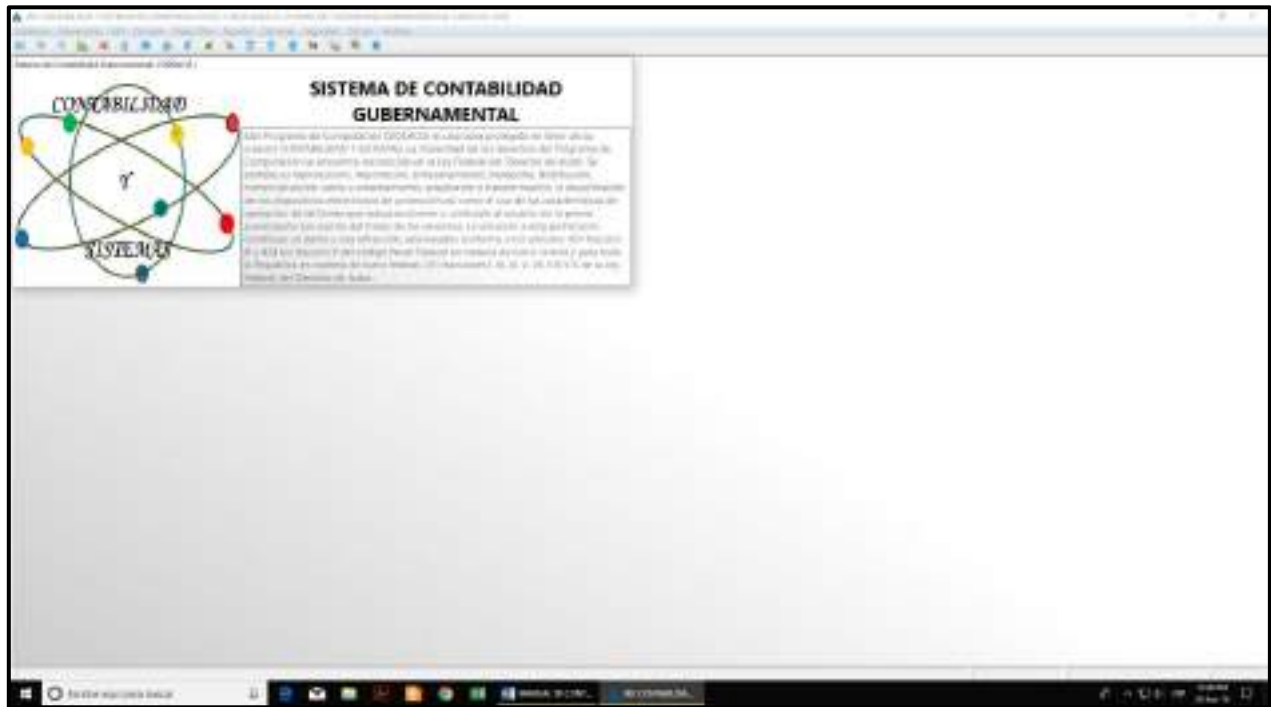

Para quitar el **CUADRO CON LA LEYENDA** bastara con dar **CLIC** en cualquier parte de la **VENTANA** del programa o esperar 10 segundos para que desaparezca.

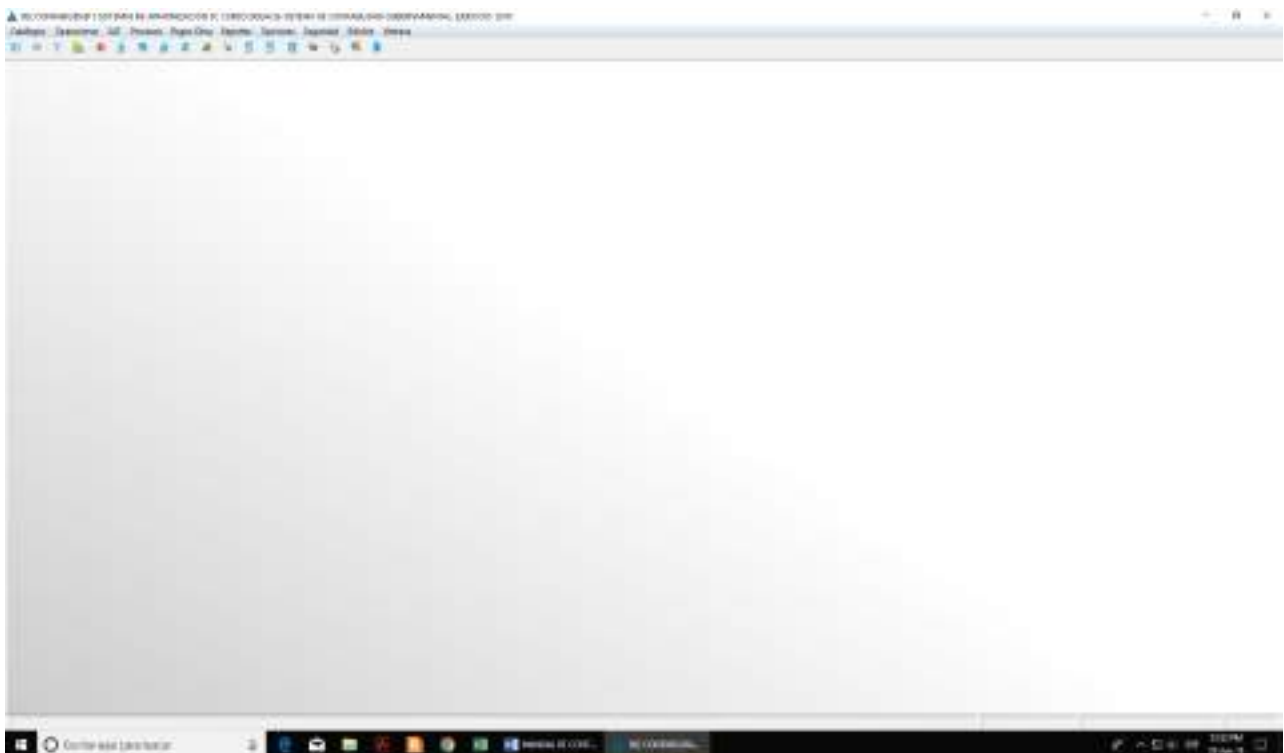

2- BARRA DE MENU

El programa está estructurado por una **BARRA DE MENUS** que está compuesto por los siguientes:

Catálogos, Operaciones, SAT, Procesos, Pagos Obra, Reportes, Opciones, Seguridad, Edición y Ventana.

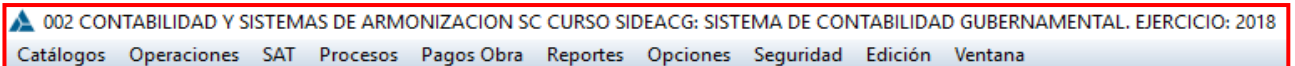

Una **BARRA DE ACCESO RAPIDO** que está compuesto con los **ACCESOS** siguientes respectivamente:

1. Plan de Cuentas,
2. Eventos del Sistema,
3. Estado de Situación Financiera,
4. Estado de Actividades,
5. Estado Analítico de Deuda y Otros Pasivos,
6. Estado Analítico del Activo,
7. Estado de Cambió en la Situación Financiera,
8. Estado de Variaciones en la Hacienda Pública,
9. Estado de Flujo de Efectivo,
10. Conciliación de Ingresos Presupuestales y Contables,
11. Conciliación de Egresos Presupuestales y Contables,
12. Control Presupuestal de Egresos por Proyecto,
13. Analítico Mensual,
14. Analítico Histórico,
15. Analítico de Obra,
16. Imprimir Póliza de Eventos,
17. CFDI's Registrados,
18. Salir de la Aplicación.

3- CATÁLOGOS

CUENTAS CONTABLES

Barra de menú: **Catálogos – Cuentas Contables**

Seleccionar el menú de Catálogos, al desplegarse el menú seleccionará la opción **Cuentas Contables**.

O en su efecto dar clic en la Barra de acceso rápido: 

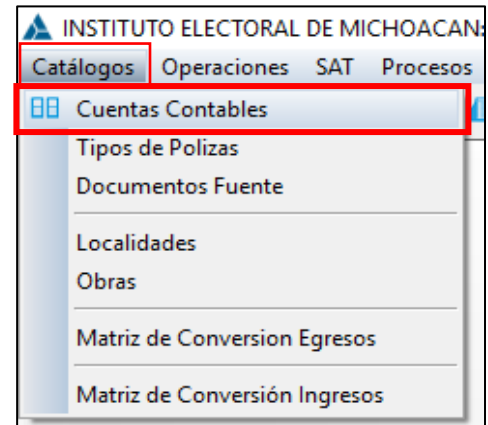

Ventana de las **Cuentas Contables**, en el cual podemos; buscar, consultar, agregar, modificar y eliminar cuentas de Activo, Pasivo, Hacienda Pública/Patrimonio, Ingresos, Egresos y cuentas de Orden Presupuestal, esto de acuerdo con las obligaciones y necesidades de cada Ente Público, por lo regular las **cuentas de estructura** ya vienen precargadas, por lo que se recomienda solo agregar cuentas a un nivel que no sea de estructura (cuentas de detalle).

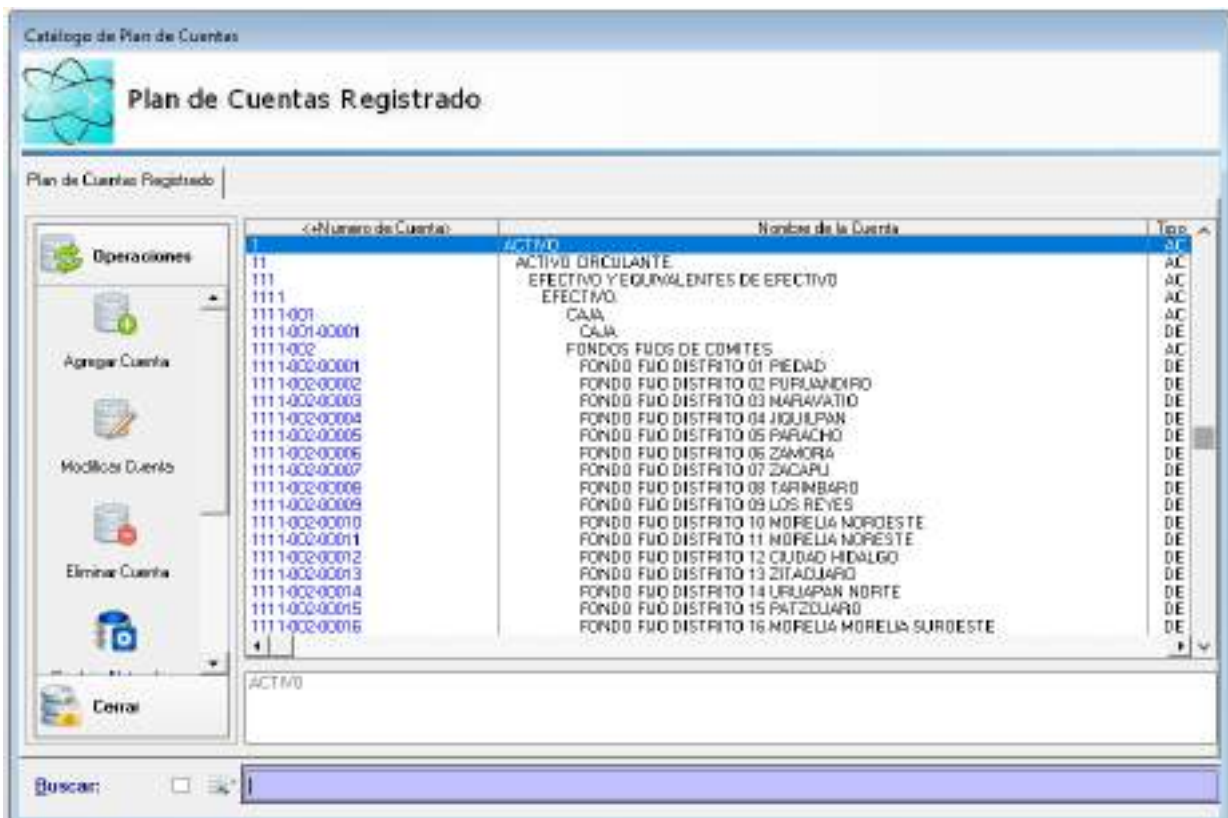

AGREGAR UNA CUENTA CONTABLE

OPCIÓN 1 En la ventana: **Catálogo de Plan de Cuenta**, identificar del lado izquierdo la **Barra de Herramientas "Operaciones"**, y seleccionar con **Un Clic** izquierdo en el icono **Agregar Cuenta**.

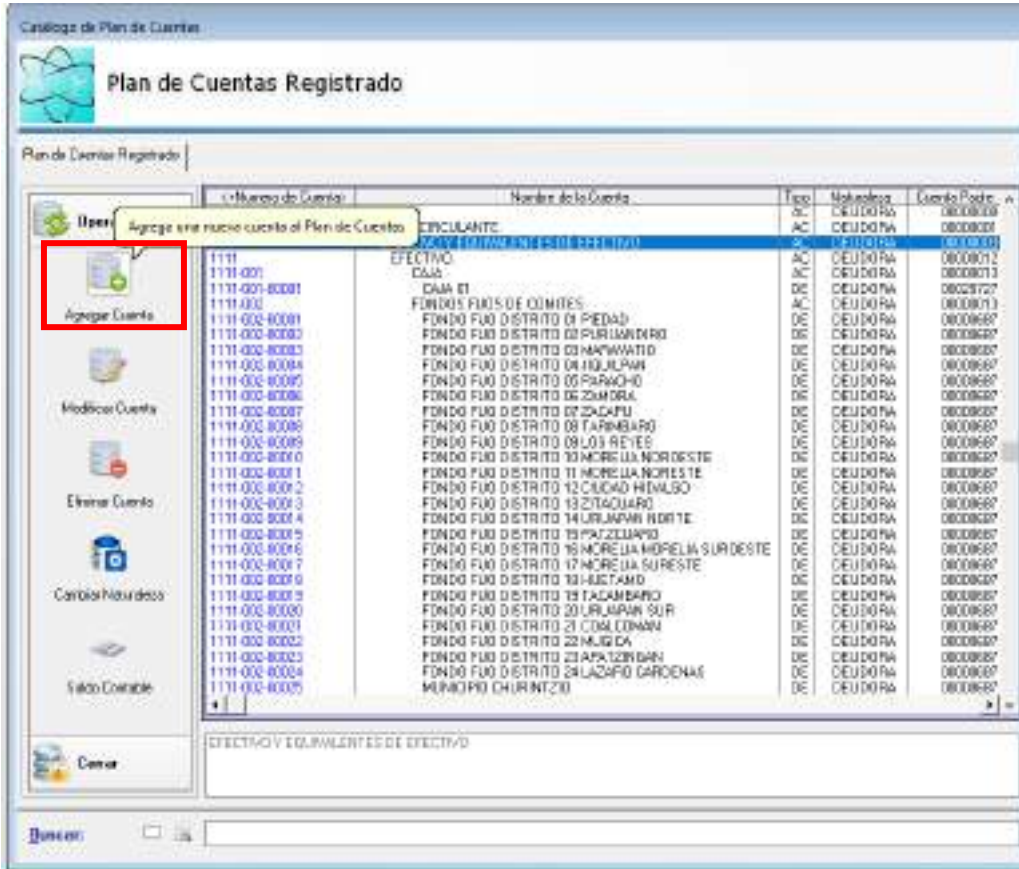

OPCIÓN 2

1. En la ventana: **Catálogo de Plan de Cuenta**, en el catálogo plan de cuentas registrado identificar en el segundo agregado la cuenta que se habilitará. Dar **Un Clic Derecho** en la **CUENTA ACUMULATIVA** seleccionada.

Inmediatamente se abrirá un **MENÚ** que Desglosará seis opciones del menu.

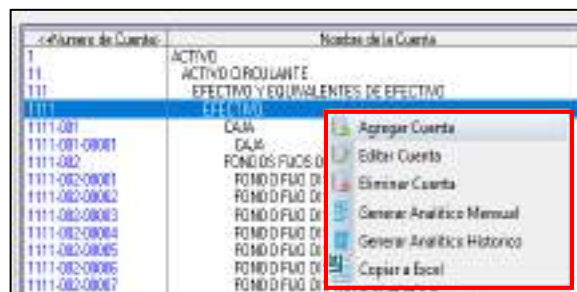

Se habilitará la **ventana: Agregar una Nueva Cuenta Contable**, esta pestaña tendrá Datos de la Cuenta Contable predeterminados, permitiendo agregar y modificar el **Nivel de Detalle 3 de la Cuenta**: que representa El Nivel de la **Sub Subcuenta**.

Sub Subcuenta se agregará en el nivel 3 en los datos **de Subcuenta**: pondrá la codificación de la **Sub Subcuenta** de acuerdo con su nivel de desagregación.

escribir en mayúsculas

Consecuentemente en los **Datos de la Cuenta Contable nos pide lo siguiente:**
 Agregar el **Nombre Completo**: De la **Sub Subcuenta**.

Agregar un **Nombre Corto**; es en el caso de que este sea muy largo se usa una contracción del nombre de la Sub Subcuenta. Activo, Pasivo, Ingreso.

Tipo: Se seleccionará **DETALLE**, ya que no Cuenta con conglomerados que se puedan agregar

MODIFICAR CUENTA

Esta operación estará limitada en el sentido de que cualquier modificación inapropiada afectará en la presentación de la información financiera, así que en la forma en la que se detecten errores en los Datos de las Cuentas Contables, la Operación MODIFICAR CUENTA mejorará la estructura y presentación.

OPCIÓN UNO

Se seleccionará con Doble clic izquierdo.

OPCIÓN DOS

Se seleccionará con un CLIC derecho, en el menú la opción Editar Cuenta, Se podrá seleccionar Género, Grupo, Rubro, Cuenta, Sub Cuenta, Sub SubCuenta y así sucesivamente.

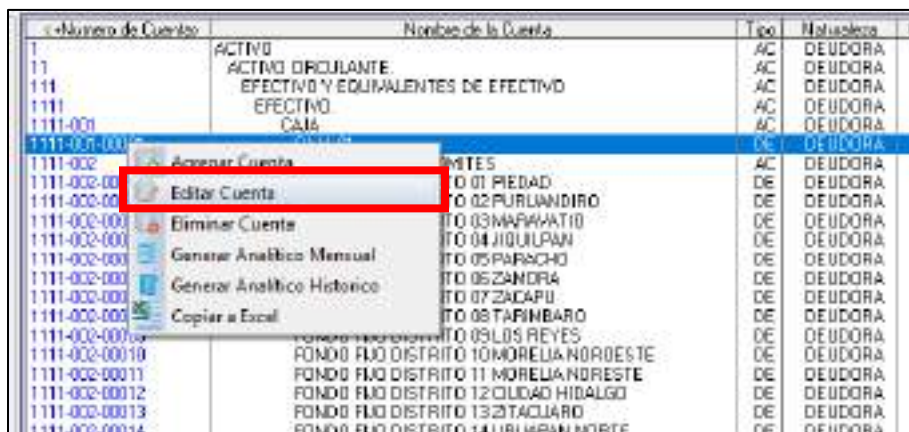

ELIMINAR CUENTA

Con la autorización correspondiente hay que posicionarse en el Grupo, Género, Rubro, Cuenta, Sub Cuenta... Que se ha de Eliminar.

Dar **CLICK IZQUIERDO** a la Operación Eliminar Cuenta

Numero de Cuenta	Nombre de la Cuenta	Tipo	Naturaleza	Cuenta Padre
1	ACTIVO	AC	DEUDORA	00000000
11	ACTIVO CIRCULANTE	AC	DEUDORA	00000001
111	EFFECTIVO Y EQUIVALENTES DE EFFECTIVO	AC	DEUDORA	00000003
1111	EFFECTIVO	AC	DEUDORA	00000012
1111-001	CAJA	AC	DEUDORA	00000013
1111-001-00001	CAJA 01	DE	DEUDORA	00039727
1111-002	FONDOS RJO DE COMITES	AC	DEUDORA	00000013
1111-002-00001	FONDO RJO DISTRITO 01 PIEDAD	DE	DEUDORA	00000687
1111-002-00002	FONDO RJO DISTRITO 02 PURLANDIRO	DE	DEUDORA	00000687
1111-002-00003	FONDO RJO DISTRITO 03 MARAVATIO	DE	DEUDORA	00000687
1111-002-00004	FONDO RJO DISTRITO 04 JIQUILPAN	DE	DEUDORA	00000687
1111-002-00005	FONDO RJO DISTRITO 05 PARACHO	DE	DEUDORA	00000687
1111-002-00006	FONDO RJO DISTRITO 06 ZAMORA	DE	DEUDORA	00000687
1111-002-00007	FONDO RJO DISTRITO 07 ZACAPU	DE	DEUDORA	00000687
1111-002-00008	FONDO RJO DISTRITO 08 TARIMBARO	DE	DEUDORA	00000687
1111-002-00009	FONDO RJO DISTRITO 09 LOS REYES	DE	DEUDORA	00000687
1111-002-00010	FONDO RJO DISTRITO 10 NICRAUACOSTE	DE	DEUDORA	00000687
1111-002-00011	FONDO RJO DISTRITO 11 MORELIA NOROESTE	DE	DEUDORA	00000687
1111-002-00012	FONDO RJO DISTRITO 12 CIUDAD HIDALGO	DE	DEUDORA	00000687
1111-002-00013	FONDO RJO DISTRITO 13 TOLCAN	DE	DEUDORA	00000687
1111-002-00014	FONDO RJO DISTRITO 14 TOLCAN	DE	DEUDORA	00000687

Nota: El Grupo, Género, Rubro, Cuenta, no se podrán eliminar ya que son cuentas acumulativas, solo se podrán eliminar las Sub Cuentas y Sub Subcuentas y estas tendrán sus limitaciones y condiciones para ser eliminadas, ya que si tienen niveles de detalle no se eliminarán.

Se seleccionará con un **CLIC** derecho, en el menú la opción Editar Cuenta, Se podrá seleccionar **Género, Grupo, Rubro, Cuenta, Sub Cuenta, Sub SubCuenta** sucesivamente.

SE ABRIRÁ LA VENTANA: **Eliminar Cuenta.**

Numero de Cuenta	Nombre de la Cuenta	Tipo	Naturaleza	Cuenta Padre
1	ACTIVO	AC	DEUDORA	00000000
11	ACTIVO CIRCULANTE	AC	DEUDORA	00000001
111	EFFECTIVO Y EQUIVALENTES DE EFFECTIVO	AC	DEUDORA	00000003
1111	EFFECTIVO	AC	DEUDORA	00000012
1111-001	CAJA	AC	DEUDORA	00000013
1111-001-00001	CAJA 01	DE	DEUDORA	00039727
1111-002	FONDOS RJO DE COMITES	AC	DEUDORA	00000013
1111-002-00001	FONDO RJO DISTRITO 01 PIEDAD	DE	DEUDORA	00000687
1111-002-00002	FONDO RJO DISTRITO 02 PURLANDIRO	DE	DEUDORA	00000687
1111-002-00003	FONDO RJO DISTRITO 03 MARAVATIO	DE	DEUDORA	00000687
1111-002-00004	FONDO RJO DISTRITO 04 JIQUILPAN	DE	DEUDORA	00000687
1111-002-00005	FONDO RJO DISTRITO 05 PARACHO	DE	DEUDORA	00000687
1111-002-00006	FONDO RJO DISTRITO 06 ZAMORA	DE	DEUDORA	00000687
1111-002-00007	FONDO RJO DISTRITO 07 ZACAPU	DE	DEUDORA	00000687
1111-002-00008	FONDO RJO DISTRITO 08 TARIMBARO	DE	DEUDORA	00000687
1111-002-00009	FONDO RJO DISTRITO 09 LOS REYES	DE	DEUDORA	00000687
1111-002-00010	FONDO RJO DISTRITO 10 NICRAUACOSTE	DE	DEUDORA	00000687
1111-002-00011	FONDO RJO DISTRITO 11 MORELIA NOROESTE	DE	DEUDORA	00000687
1111-002-00012	FONDO RJO DISTRITO 12 CIUDAD HIDALGO	DE	DEUDORA	00000687
1111-002-00013	FONDO RJO DISTRITO 13 TOLCAN	DE	DEUDORA	00000687
1111-002-00014	FONDO RJO DISTRITO 14 TOLCAN	DE	DEUDORA	00000687

DOCUMENTO FUENTE

PARA INICIAR CATALOGOS

Seleccionar en la **BARRA DE MENÚ: CATÁLOGOS**

Seleccionar en el **MENÚ: DOCUMENTOS FUENTE**

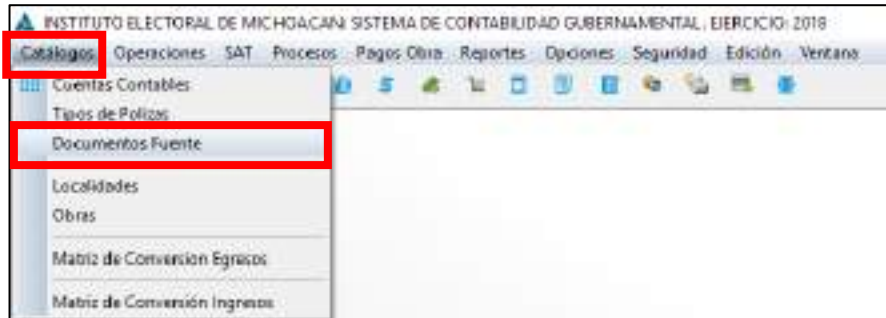

Dar **UN CLIC IZQUIERDO** para seleccionar, se abrirá la **ventana: Catálogo Documentos Fuente Registrados**.

DOCUMENTO FUENTE: Es el justificante propio o ajeno que da origen a un asiento contable.

Seleccionar con **UN CLIC IZQUIERDO**, la opción **Agregar Documento**

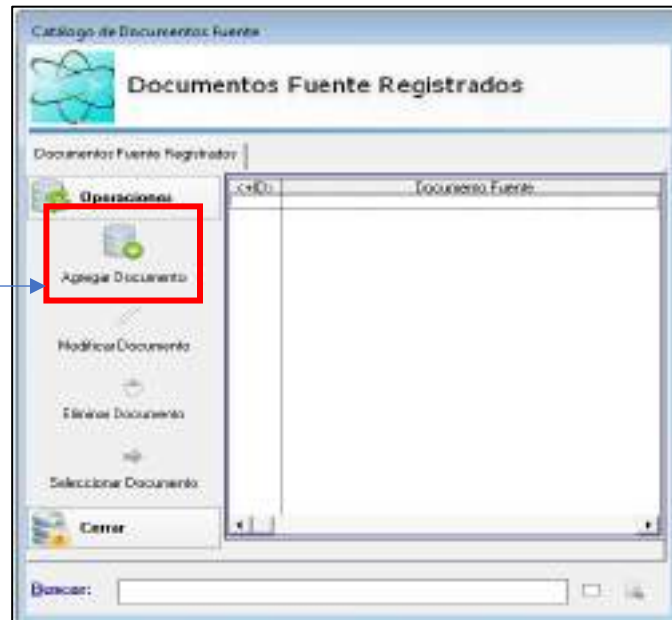

Al seleccionar se abrirá la siguiente ventana "Agregar un Documento Fuente"

Agregar el número de codificación que siga un orden consecutivo.

Agregar el nombre del Documento Fuente.

Agregar DOCUMENTO FUENTE Ejemplos:

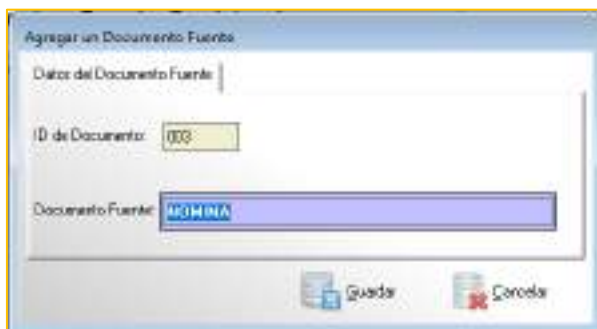

4.- EVENTOS

Agregar un evento en el Sistema. En la barra de búsqueda clic en Operaciones - Eventos.

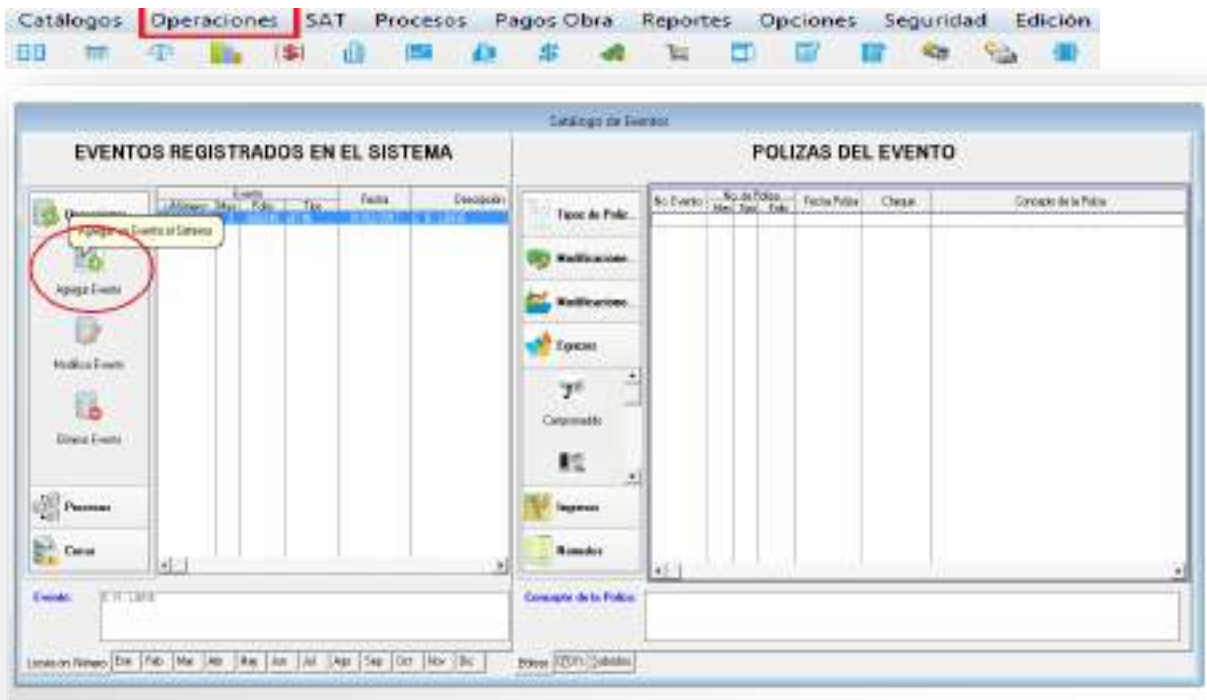

Agregar un Evento

Datos del Evento

No. de Evento: 00000175

Fecha: 05/01/2017

Descripción: VIATICOS: ANTONIA AYALA, OFICIO COMIS.034/17 A LA CD. MORELIA

Tipos Evento: EGRESOS

Al evento se le indica la **Fecha**, el cual debe ser; de acuerdo con la fecha de la transferencia, cheque, contrato o el oficio de comisión etc.

La **Descripción** debe de hacer referencia a lo que se pretende contabilizar o a la descripción de la póliza.

El **Tipo de Evento** son:

- **Contabilizar ingresos**= evento ingresos y (modificaciones al ingreso)
- **Contabilizar gastos**= evento egresos, globalizado y (modificaciones al egreso)
- **Cheques cancelados**= evento de cheques
- **Ajustes y Reclasificaciones**= evento de diario

5- Gasto Corriente

1. Gasto Corriente

Son los gastos de consumo y/o de operación, el arrendamiento de la propiedad y las transferencias otorgadas a los otros componentes institucionales del sistema económico para financiar gastos de esas características.

Comprende los rubros como los sueldos, salarios, prestaciones, viáticos y gastos de operación.

Publicado en el Diario Oficial de la Federación el 10 de junio de 2010

Última reforma publicada DOF 30-09-2015

Para empezar con la captura, debemos saber cuántos momentos contables existen dentro de la Contabilidad Gubernamental;

ACUERDO POR EL QUE SE EMITEN LAS NORMAS Y METODOLOGIA PARA LA DETERMINACIÓN DE LOS MOMENTOS CONTABLES DE LOS EGRESOS

VI.- El registro de las etapas del presupuesto de los entes públicos se efectuará en las cuentas contables que, para tal efecto, establezca el consejo, las cuales deberán reflejar: en lo relativo al gasto, el aprobado, modificado, comprometido, devengado, ejercido y pagado.

VII.- El momento contable del **gasto aprobado**, es el que refleja las asignaciones presupuestarias anuales comprometidas en el Presupuesto de Egresos.

VIII.- El **gasto modificado** es el momento contable que refleja la asignación presupuestaria que resulta de incorporar, en su caso, las adecuaciones presupuestarias al presupuesto aprobado.

IX.- El **gasto comprometido** es el momento contable que refleja la aprobación por autoridad competente de un acto administrativo, u otro instrumento jurídico que formaliza una relación jurídica con terceros para la adquisición de bienes y servicios o ejecución de obras. En el caso de las obras a ejecutarse o de bienes y servicios a recibirse durante varios ejercicios, el compromiso será registrado por la parte que se ejecutará o recibirá, durante cada ejercicio.

X- El **gasto devengado** es el momento contable que refleja el reconocimiento de una obligación de pago a favor de terceros por la recepción de conformidad de bienes, servicios y obras oportunamente contratados; así como de las obligaciones que derivan de tratados, leyes, decretos, resoluciones y sentencias definitivas.

XI.- El **gasto ejercido** es el momento contable que refleja la emisión de una cuenta por liquidar certificada o documento equivalente debidamente aprobado por la autoridad competente.

XII.- El **gasto pagado** es el momento contable que refleja la cancelación total o parcial de las obligaciones de pago, que se concreta mediante el desembolso de efectivo o cualquier otro medio de pago.

Publicado en el Diario Oficial de la Federación el 20 de agosto de 2009

Última reforma publicada DOF 02-01-2013

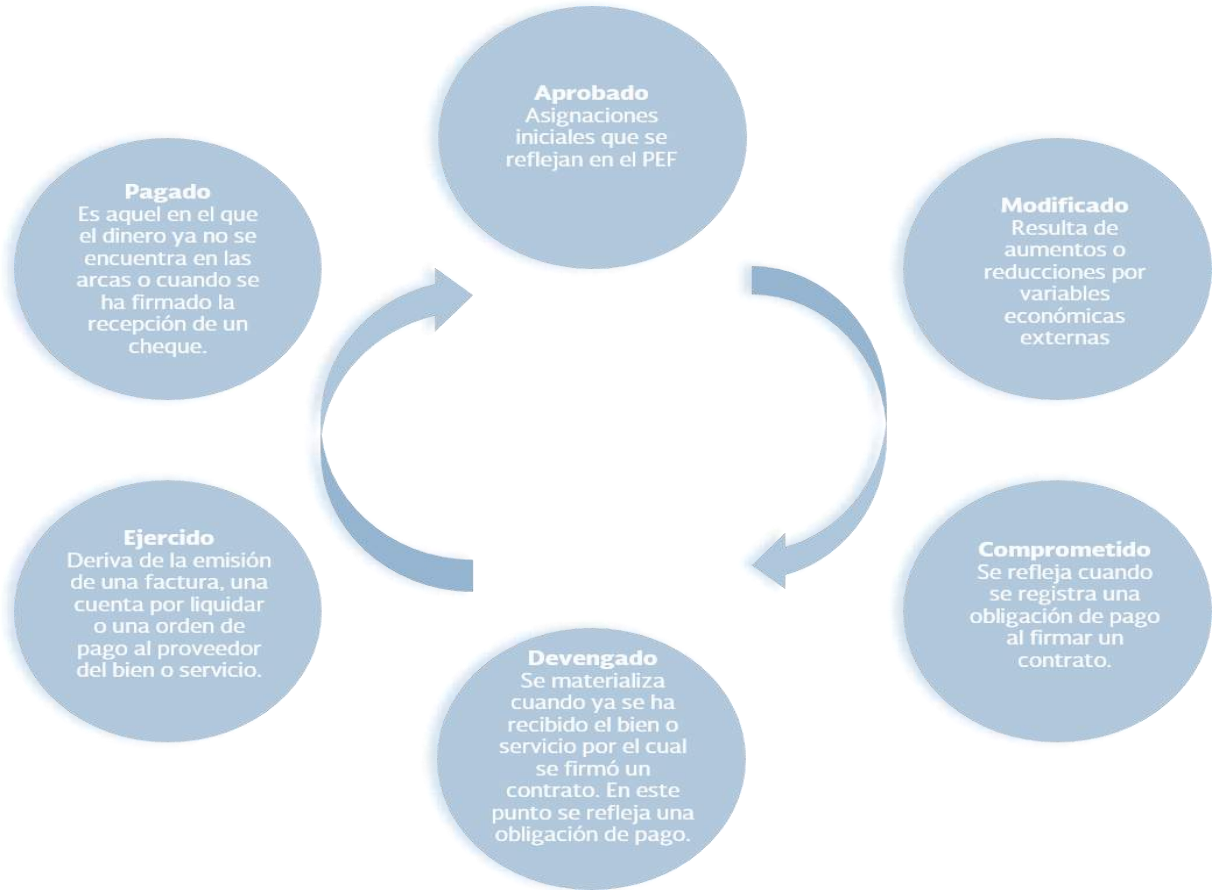

FUENTE: ELABORACION SHCP

El momento con el que empieza a operar el sistema (SIDEACG) es el del Comprometido, sabiendo que anteriormente existen dos momentos que es el **Aprobado** y el **Modificado** (en caso de existir).

COMPROMETIDO: Una vez agredo el **Evento de tipo: Egresos** se da clic en **Comprometido – Agregar COG** (*Clasificador por Objeto del Gasto*)

En el sistema se le indica que UR (Unidad Responsable), Programa Presupuestario, Proyecto y COG, los cuales serán afectados; como ejemplo manejaremos el gasto de los viáticos que está dentro del clasificador como un “gasto corriente”, depende la Unidad Responsable a la que se le pretenda contabilizar, en este caso tomamos como referencia los viáticos que se le dan a Presidencia.

Tomando como ejemplo mi Estructura Presupuestal de mi Presupuesto de Egresos

001	PRESIDENCIA	750.00
001-001	POTENCIAR EL DESARROLLO ADMINISTRATIVO Y PROCEDIMIENTOS	750.00
001-001-001	GESTIÓN DE RECURSOS EN LAS INSTANCIAS FEDERALES Y ESTAT	750.00
001-001-001-37501	VIÁTICOS NACIONALES.	750.00
004	TESORERIA	14,830,000.00
005	OBRAS PUBLICAS ADMINISTRATIVO	0.00

1- COMPROMETIDO EVENTO EGRESOS

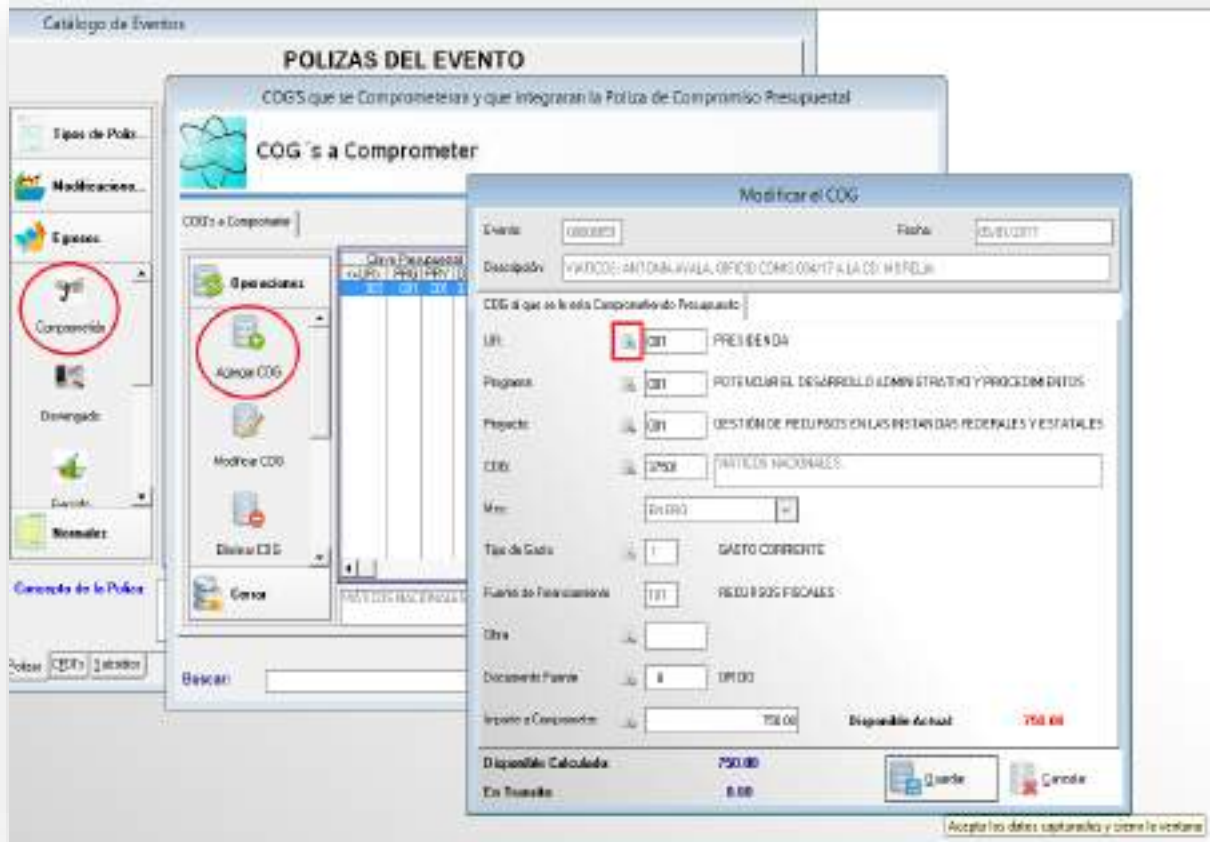

- Evento: 0000001
- Fecha: 25/01/2017
- Descripción: VIATICOS: ANT DIAL IVILA, OFICIO COMS COMPT A LA CD: WERELR
- COG a que se le está Comprometido Presupuesto:
 - URI: 001 PRESENCIA
 - Programa: 001 POTENCIAR EL DESARROLLO ADMINISTRATIVO Y PROCEDIMIENTOS
 - Proyecto: 001 GESTION DE PRESUPUESTOS EN LAS INSTANCIAS FEDERALES Y ESTATALES
 - COG: 0001 VIATICOS NACIONALES
- Mes: Enero
- Tipo de Gasto: 1 GASTO CORRIENTE
- Fuente de Financiamiento: 101 RECURSOS FISCALES
- Documento Fuente: 001 OFICIO
- Importe a Comprometer: 750.00
- Disponible Actual: 750.00
- Disponible Calculada: 750.00
- En Trámite: 0.00

Buttons for 'Guardar' and 'Cancelar' are visible at the bottom right of the dialog.

Una vez que se le haya indicado los datos, damos clic en **Guardar**

Después clic en **Generar Póliza** y **Aceptar**

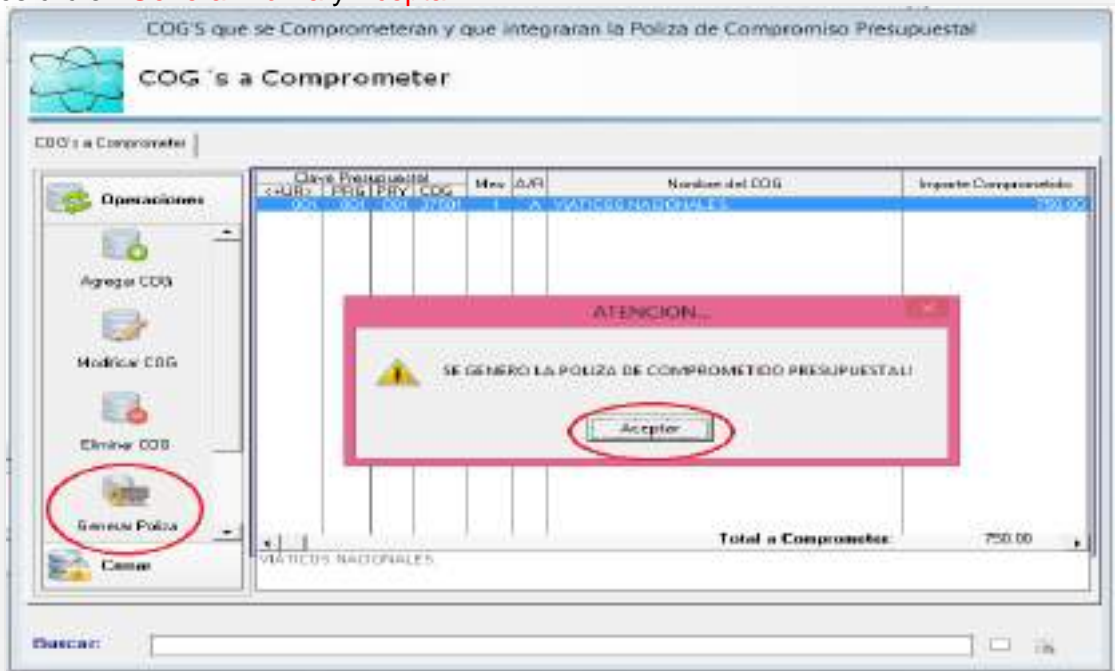

ATENCIÓN...

SE GENERO LA POLIZA DE COMPROMETIDO PRESUPUESTAL!

Buttons for 'Aceptar' and 'Cancelar' are visible at the bottom of the dialog.

The background interface shows a table with the following data:

Clave Presupuestal	Mes	AÑO	Nombre del COG	Importe Comprometido
001-0001-001-0001	01	2017	VIATICOS NACIONALES	750.00

The 'Generar Póliza' button in the left sidebar is circled in red.

El momento del Comprometido muestra la póliza solo con movimientos *presupuestales* ejemplo:

Eventos Registrados en el Sistema

POLIZAS DEL EVENTO

Modificar los datos de la Póliza

Evento: No de Evento: Fecha: Banco: Póliza: Póliza: Fecha de la Póliza: Cheque: Concepto de la Póliza:

PRESUPUESTAL										CONTABLE					
Póliza	Cuenta Débito	TO	Disc./Presupuesto	Debe	Habe	Título	Cuenta Crédito	TT	TD	DE	LDH	Debe	Habe		
002	0228-575-2001-8988-0000	1	801	801	801	89888	19					0.00	7500.00		

Para asegurar que hayamos realizado de manera correcta la póliza revisamos un reporte presupuestal, ejemplo; Reportes-ASM- Estado del Ejercicio del Presupuesto de Egresos por Capitulo del Gasto Ente Público/Capitulo del Gato.

ESTADO DEL EJERCICIO DEL PRESUPUESTO DE EGRESO POR UI

AL 31 DE ENERO C

UNIDAD RESPONSABLE: PRESIDENCIA

COD	CAPITULO/CONCEPTO DE GASTO	APROBADO	AMPLIACIONES O REDUCCIONES		PRESUPUESTO VIGENTE	PRESUPUESTO COMPROMETIDO	DISPONIBLE PARA COMPROMETER
3000	SERVICIOS DE COMUNICACIÓN SOCIAL Y PUBLICIDAD	0.00	0.00	0.00	0.00	0.00	0.00
3300	SERVICIOS DE TRASLADO Y VIÁTICOS	750.00	0.00	0.00	750.00	750.00	0.00
3800	SERVICIOS OFICIALES	0.00	0.00	0.00	0.00	0.00	0.00
3900	OTROS SERVICIOS GENERALES	0.00	0.00	0.00	0.00	0.00	0.00

2- DEVENGADO:

Reconocimiento de una obligación de pago a favor de terceros por la recepción de conformidad de bienes, servicios y obras oportunamente contratados.

Se crea el Pasivo en las cuentas contables, es decir a quien le debemos

Ejemplo si Comprometí algún COG del capítulo:

10000 - SERVICIOS PERSONALES	SE DEVENGA	2111- SERVICIOS PERSONALES POR PAGAR A CORTO PLAZO.
20000 - MATERIALES Y SUMINISTROS	SE DEVENGA	2112- PROVEEDORES POR PAGAR CORTO PLAZO.
30000 - SERVICIOS GENERALES		2119- OTRAS CUENTAS POR PAGAR A CORTO PLAZO. (ACREEDORES)
50000 - BIENES MUEBLES, INMUEBLES E INTANGIBLES		2115- TRANSFERENCIAS OTORGADAS POR PAGAR A CORTO PLAZO.
40000 - TRANSFERENCIAS, ASIGNACIONES, SUBSIDIOS Y OTRAS AYUDAS	SE DEVENGA	2113- CONTRATISTAS POR OBRAS PÚBLICAS POR PAGAR A CORTO PLAZO.
60000 - INVERSIÓN PÚBLICA	SE DEVENGA	

En las Cuentas Contables del pasivo, se crean las que pretendan devengarse a un nivel de detalle, para generar el pasivo, ejemplo: 2119-001-00005 ANTONIA TAVERA (*Acreedor*)

Modificar los datos a Devengar

Evento: 00000051 Fecha: 05/01/2017

Descripción: VIATICOS: ANTONIA AYALA, OFICIO COMIS.034/17 A LA CD. MORELIA

COG a Devengar

UR	PRG	PRY	COG	TG	FF	OB	DF	Nombre del Concepto de Gasto	Mes	Importe Comprometido
001	001	001	37501	1	101		8	VIATICOS NACIONALES.	ENERO	750.00

PRESIDENCIA
POTENCIAR EL DESARROLLO ADMINISTRATIVO Y PROCEDIMIENTOS
GESTIÓN DE RECURSOS EN LAS INSTANCIAS FEDERALES Y ESTATALES

TG: GASTO CORRIENTE
FF: RECURSOS FISCALES
DF: OFICIO

Datos para generar el Cargo del Devengado

Codigo	Número de Cuenta	Nombre de la Cuenta Contable
00001596	51370-375-37501-0000-0000	VIATICOS NACIONALES

Datos para generar el Abono del Devengado

Codigo	Número de Cuenta	Nombre de la Cuenta Contable
0028463	21190-001-00005-0000-0000	ANTONIA TAVERA

REVISAMOS QUE SEA LA CUENTA CORRECTA Y GUARDAR → Guardar Cancelar

Accepta los datos capturados y cierra la ventana

Una vez que Guardemos, clic en **Agregar** después indicamos la **Fecha** y el **Monto** del gasto (factura) y el **Documento Fuente** es el CFI y **Guardar**.

Modificar los datos a Devengar

Evento: 00000051 Fecha: 05/01/2017

Descripción: VIATICOS: ANTONIA AYALA, OFICIO COMIS.034/17 A LA CD. MORELIA

COG a Devengar

UR	PRG	PRY	COG	TG	FF	OB	DF	Nombre del Concepto de Gasto	Mes	Importe Comprometido
001	001	001	37501	1	101		8	VIATICOS NACIONALES.	ENERO	750.00

PRESIDENCIA
POTENCIAR EL DESARROLLO ADMINISTRATIVO Y PROCEDIMIENTOS
GESTIÓN DE RECURSOS EN LAS INSTANCIAS FEDERALES Y ESTATALES

TG: GASTO CORRIENTE
FF: RECURSOS FISCALES
DF: OFICIO

Datos para generar el Cargo del Devengado

Codigo	Número de Cuenta	Nombre de la Cuenta Contable
00001596	51370-375-37501-0000-0000	VIATICOS NACIONALES

Datos para generar el Abono del Devengado

Codigo	Número de Cuenta	Nombre de la Cuenta Contable
0028463	21190-001-00005-0000-0000	ANTONIA TAVERA

Operaciones: Agregar, Modificar

Agregar Importes a Devengar

Importes del Devengado (Cargo y Abono)

Momentos Contable: DEVENGADO

Fecha: 20/01/2017

Cargos: 750.00 51370-375-37501-0000-0000

Abonos: 750.00 21190-001-00005-0000-0000

Diferencia: 0.00

Documento Fuente: 002 CFI

Guarda Cancela

Accepta los datos capturados y cierra la ventana

Operaciones: Agregar, Modificar

Fecha	Cargo	Abonos	Diferencia
20/01/2017	750.00	750.00	0.00

750.00 750.00 0.00

Guarda Cancela

Accepta los datos capturados y cierra la ventana

Después damos clic **Generar la Póliza**

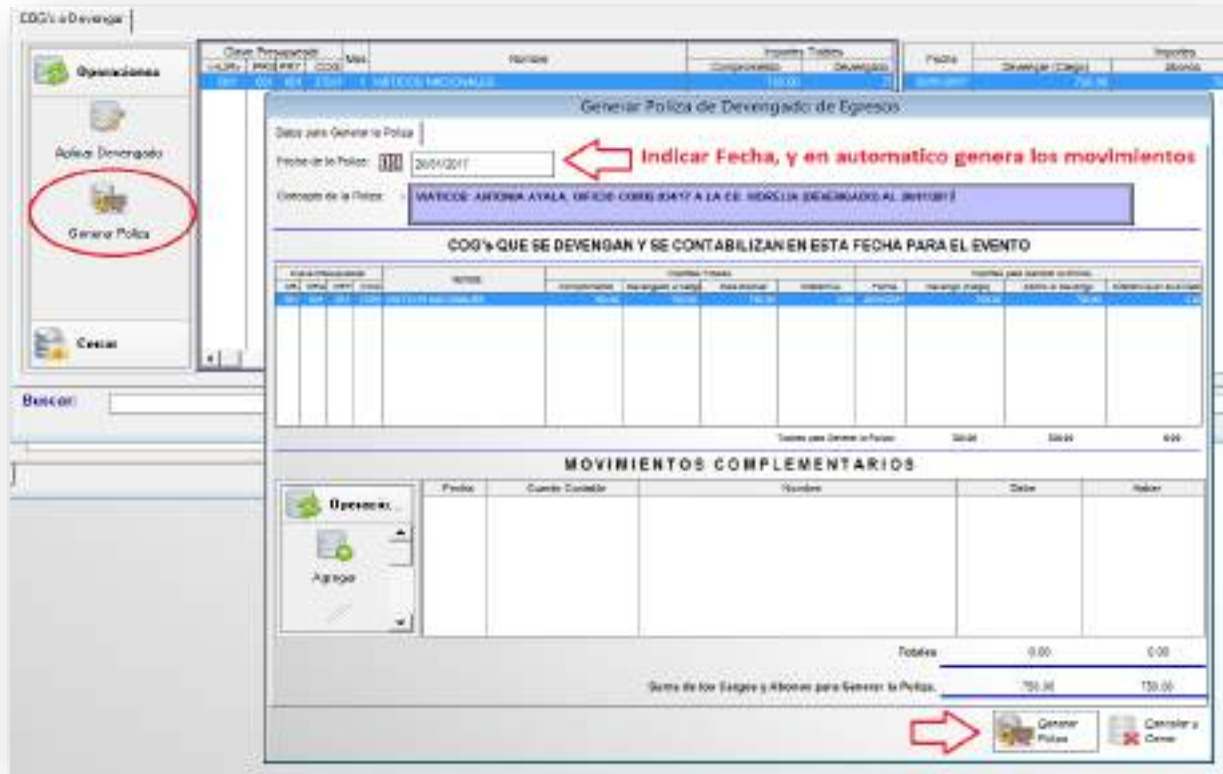

La póliza del devengado tiene movimientos Presupuestales y Contables;
Presupuestales = Reportes Presupuestales, ejemplo: Afectación cap. 1000, 2000, 30000 etc.
 Contables = Estados Financieros, ejemplo: Estado de Actividades, Estado de Situación Financiera etc.

1- EJERCIDO

Refleja la emisión de una cuenta por liquidar certificada o documento equivalente debidamente aprobado, es decir, se autoriza la aprobación del gasto por una instancia competente en el ente público que puede ser; la orden de pago al proveedor, contratista o acreedor.

Después procedemos a Generar la Póliza.

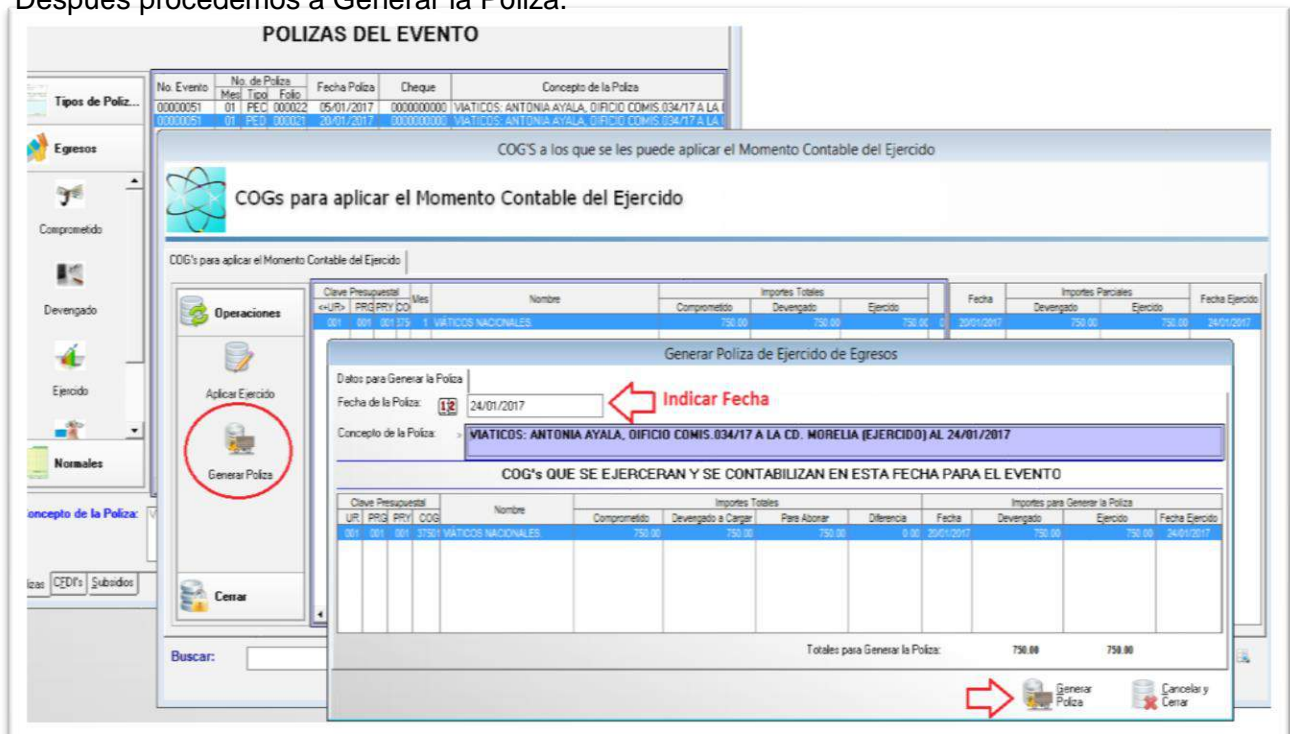

4- PAGADO

Momento contable que refleja la cancelación total o parcial de las obligaciones de pago, que se concreta mediante el desembolso de efectivo o cualquier otro medio de pago. Cuando se realiza cheque, transferencia o comprobación de pago.

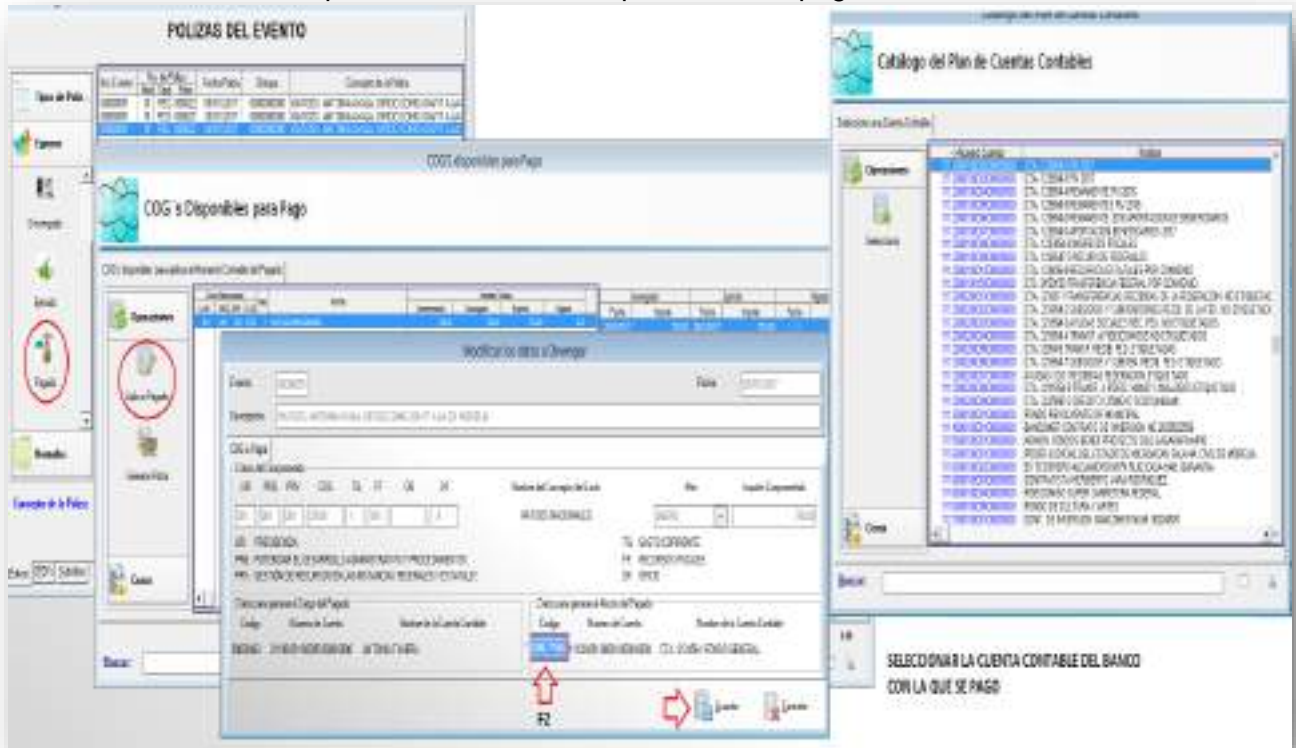

Modificar los datos del Ejercicio

Evento: 0000001 Fecha: 05/01/2017

Descripción: VIATICOS ANTONIA AYALA DIRCCO COMIS 03A/17 A LA CIJ MORELIA

COG a Devengar

Datos del Compromiso:

UP	PRG	PRY	CDG	TO	PP	DE	DF	Nombre del Concepto de Bando	Mes	Importe Compromiso
001	001	001	37501	1	001		0	VIATICOS NACIONALES	ENERO	750.00

UF: PRESIDENCIA
PRG: POTENCIAR EL DESARROLLO ADMINISTRATIVO Y PROCEDIMIENTOS
PRY: SECCION DE RECURSOS EN LAS INSTANCIAS FEDERALES Y ESTATALES

TG: GASTO CORRIENTE
RF: RECURSOS FISCALES
DF: OFICIO

Datos con los que se genera el DEVENGADO
Número de Cuenta de Cargo: 313703750100000000
Número de Cuenta de Abono: 211800100090000000

Nombre de la Cuenta Contable: VIATICOS NACIONALES
Nombre de la Cuenta Contable: ANTONIA LAVERA

Datos con los que se genera el EJERCIDO
Fecha: 05/01/2017 Ejercicio: 750.00 Documento Fuente del Ejercicio: 001 ORDEN DE PAGO

Datos para Generar los cargos al PAGADO
Cuenta Contable: 211800100090000000 ANTONIA LAVERA
Datos para Generar el Abono al PAGADO
Cuenta Contable: 11120010000100000000 CTA. 01/MSE/1 FONDO GENERAL

Devengado		Ejercido		Pagado	
Fecha Ejercicio	Devengado	Fecha Ejercicio	Ejercido	Fecha Pagado	Pagado
	750.00		750.00		0.00

Operaciones

Botones: Guardar, Cancelar

Catalogo de Eventos

EVENTOS REGISTRADOS EN EL SISTEMA				POLIZAS DEL EVENTO			
<Número	Mes	Folio	Tipo	Fecha	Descripción	No. Evento	No. de Poliza
0000001	1	008413	EGRESO	05/01/2017	VIATICOS ANTONIA AYALA DIRCCO COMIS 03A/17 A LA CIJ	0000001	01
0000017	2	000240	ABON	01/02/2017	E. R. E. JURIS	0000001	01

Operaciones

Agregar Evento

Modificar Evento

Eliminar Evento

Procesos

Cerrar

Evento: VIATICOS.A

Local on: Número Ere Fe

COG's disponibles para Pago

COG's disponibles para aplicar el Momento Contable del Pagado

Clave Presupuestal	Mes	Nombre	Importes Totales				Devengado			Ejercido			Pagado		
			Compromiso	Devengado	Ejercido	Pagado	Fecha	Importe	Fecha	Importe	Fecha	Importe			
001 001 001 37501	1	VIATICOS NACIONALES	750.00	750.00	750.00	750.00	20/01/2017	750.00	24/01/2017	750.00	31/01/2017	750.00			
TOTALES			750.00	750.00	750.00	750.00									

Operaciones

Aplicar

Generar Poliza

Botón: Generar Poliza

CLIC EN GENERAR POLIZA

Buscar:

Generar Poliza del Pagado de Egresos

Fecha de la Orden: **INDICAR FECHA PARA CONFIRMAR** Cheque:

DESCRIPCION DE LA POLIZA: VIATICOS: ANTONIA AYALA, OFICIO COMIS.034/17 A LA CD. MORELIA, (PAGADO AL 31/01/2017) **INDICAR NUMERO DE CHEQUE O TRASFERENCIA**

COO's QUE SE PAGAN Y SE CONTABILIZAN EN ESTA FECHA PARA EL EVENTO

COO	DESCRIPCION	IMPORTE	TOTAL
	TOTAL PREVISIONES DEL CONVENIO	180.00	180.00

MOVIMIENTOS COMPLEMENTARIOS

FECHA	NO.	DESCRIPCION	IMPORTE
		TOTAL de cuentas Auxiliares a incluir en Poliza	0.00
		Totales Auxiliares para Generar Poliza	0.00
		Impuestos Totales para Generar Poliza	0.00
		TOTAL	180.00

CLIC EN GENERAR, PARA FINALIZAR

Después de realizar los Momentos Contables debe de tener 4 pólizas dentro del mismo **Evento**

ORGANISMO OPERADOR DE AGUA POTABLE, ALCANTARILLADO Y SANEAMIENTO

Catálogos Operaciones SAT Procesos Pagos Obra Reportes Opciones Seguridad Edición Ventana

Catálogo de Eventos

POLIZAS DEL EVENTO

No. Evento	No. de Poliza			Fecha Poliza	Cheque	Concepto de la Poliza
	Mes	Tip	Folio			
00000051	01	PEC	000022	05/01/2017	0000000000	VIATICOS: ANTONIA AYALA, OFICIO COMIS.034/17 A LA CD. MORELIA, (PAGADO AL 31/01/2017)
00000051	01	PEE	000021	20/01/2017	0000000000	VIATICOS: ANTONIA AYALA, OFICIO COMIS.034/17 A LA CD. MORELIA, (PAGADO AL 31/01/2017)
00000051	01	PEE	000022	24/01/2017	0000000000	VIATICOS: ANTONIA AYALA, OFICIO COMIS.034/17 A LA CD. MORELIA, (PAGADO AL 31/01/2017)
00000051	01	PEP	000018	31/01/2017	0000000025	PAGO DE VIATICOS: ANTONIA AYALA, OFICIO COMIS.034/17 A LA CD. MORELIA, (PAGADO AL 31/01/2017)

Concepto de la Poliza: PAGO DE VIATICOS: ANTONIA AYALA, OFICIO COMIS.034/17 A LA CD. MORELIA, (PAGADO)

Polizas

1- COMPROMETIDO (EVENTO GLOBALIZADO)

Para empezar con el **Evento de Tipo Globalizado**, es necesario saber que a diferencia del evento de **tipo Egresos**, este se utiliza para cuando existan varios conceptos a comprometer de distintas UR para contabilizar, es decir; Nómina, Combustible, papelería entre otros.

Mismo procedimiento se **Agrega el Evento** y se le indica fecha, descripción y seleccionamos **Tipo de Evento: Globalizado**

Clic en Guardar.

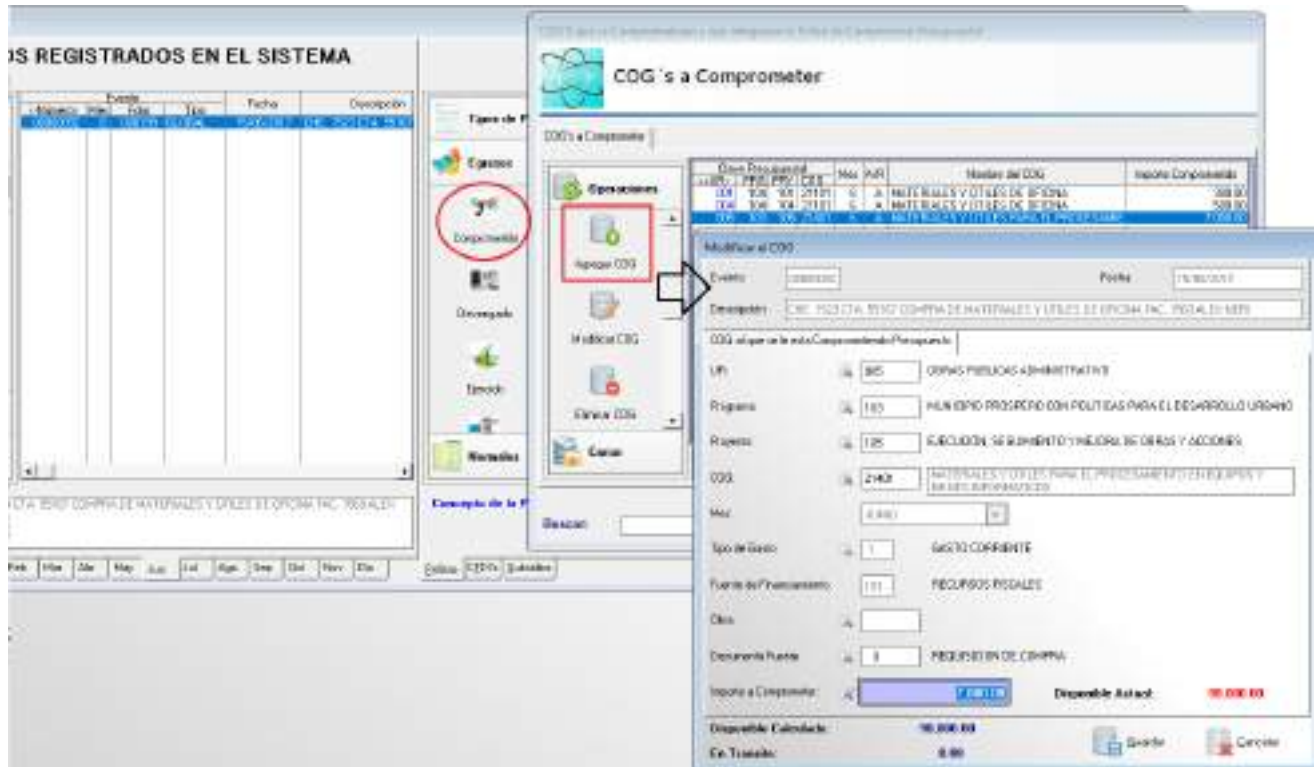

Se deben ir **Agregando partidas (COG)** de acuerdo con el gasto de cada UR hasta llegar a lo que se debe de comprometer hasta pagar, para este ejemplo son \$7,800.00. Para concluir **Generamos Póliza**.

2- DEVENGADO (EVENTO GLOBALIZADO)

Para continuar con el proceso se da clic en el icono de Devengado, el cual desplegará una pantalla **COG'S a Devengar**. Procedemos a dar clic en **Aplicar Devengado General**

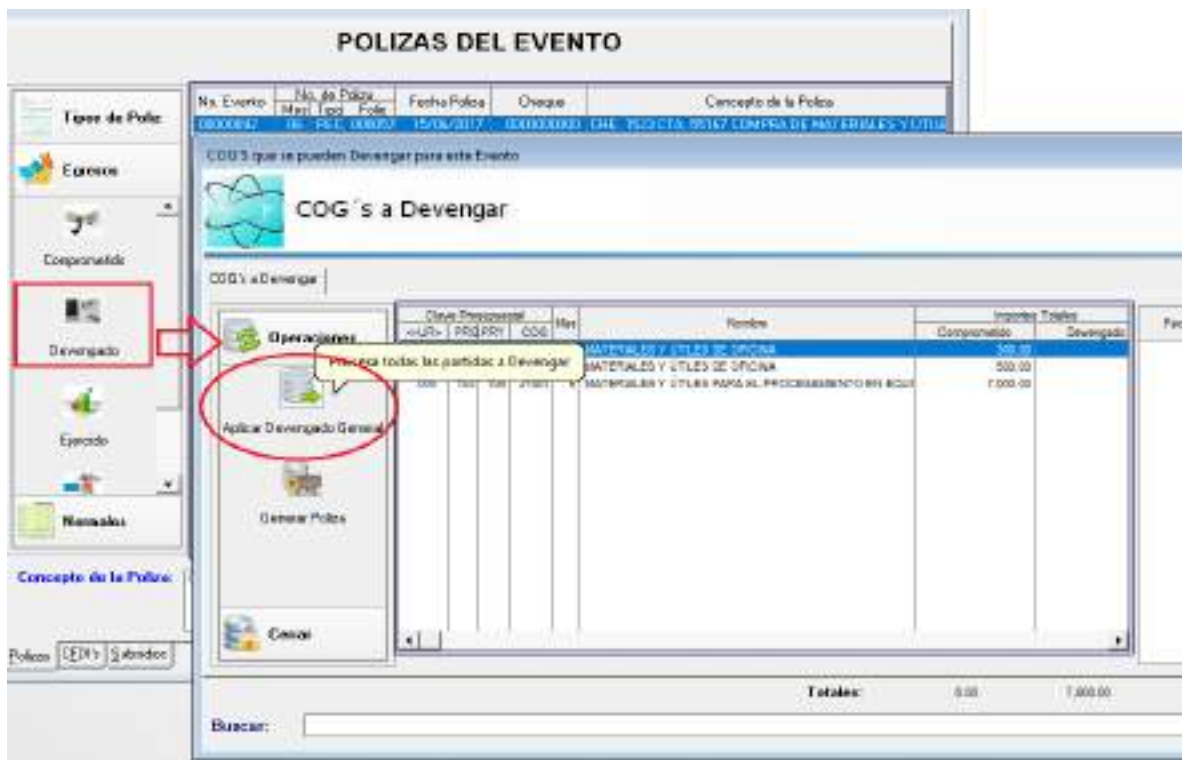

En donde después pedirá la **Fecha** de emisión del momento contable y el **Documento Fuente** que se utiliza para realizar la póliza

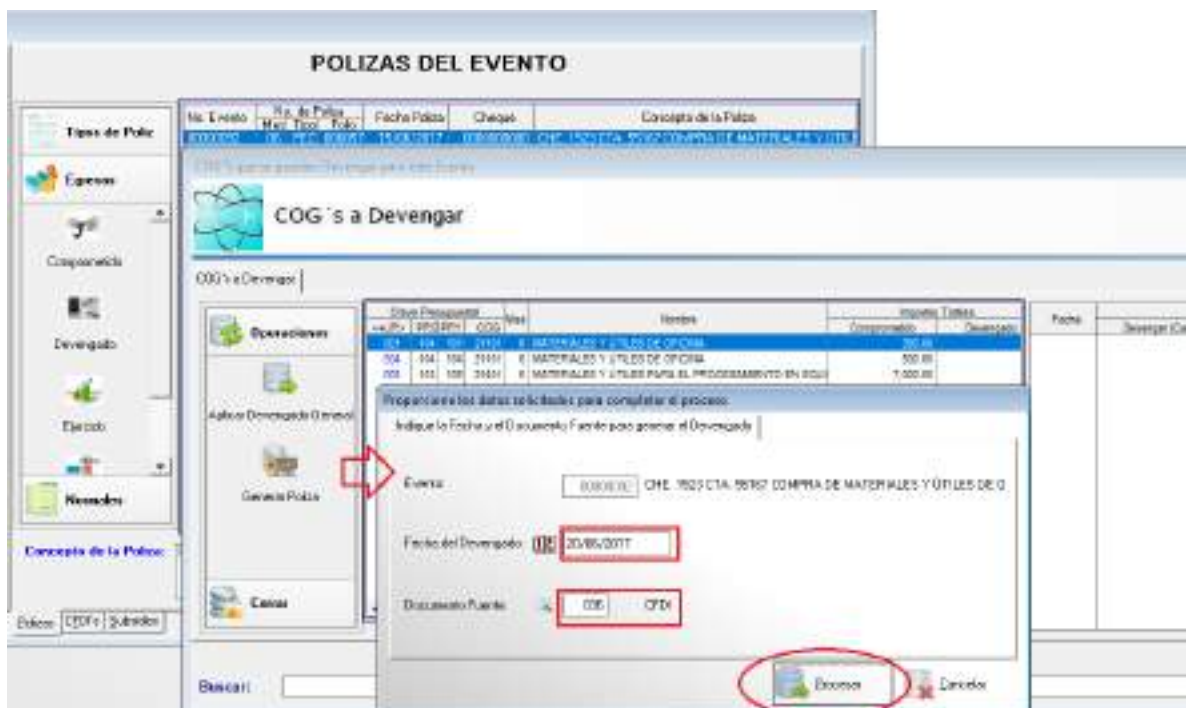

Después de indicar los datos anteriores, se prosigue a **Generar la Póliza**:

- 1- Indicar fecha
- 2- En **Movimientos Complementarios**, Agregar- indicamos; Documento Fuente, Cuenta Contable, Fuente de Financiamiento, Tipo Gasto, Movimiento e Importe.
- 3- Clic en **Guardar**

Para terminar con el Devengando damos Clic en **Generar Póliza**, solo debemos revisar que la Póliza, contenga la suma de los Cargos y Abonos, sea igual.

3- EJERCIDO (EVENTO GLOBALIZADO)

En el Ejercido; primero se da clic en Ejercido, después en el icono de **Aplicar Ejercido General**. Se va a desplegar una pantalla al igual que en el devengado indicamos la **Fecha** y el **Documento Fuente**, para después dar clic en **Procesar**

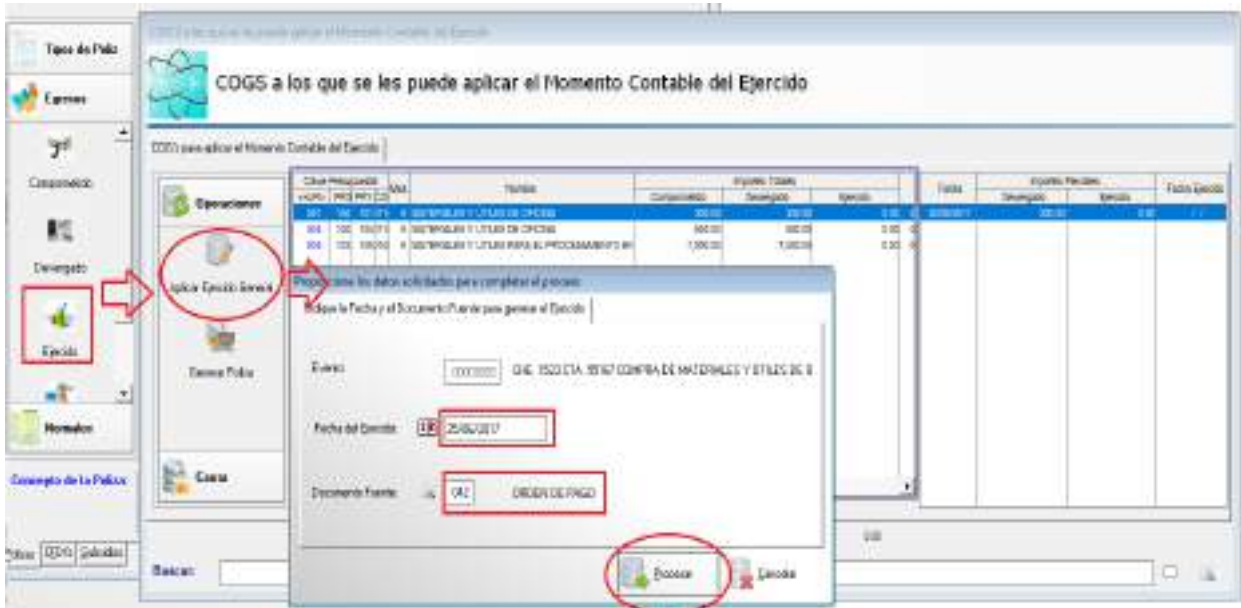

Después solo clic en **Generar Póliza**, indicamos **Fecha** y **Generar Póliza**

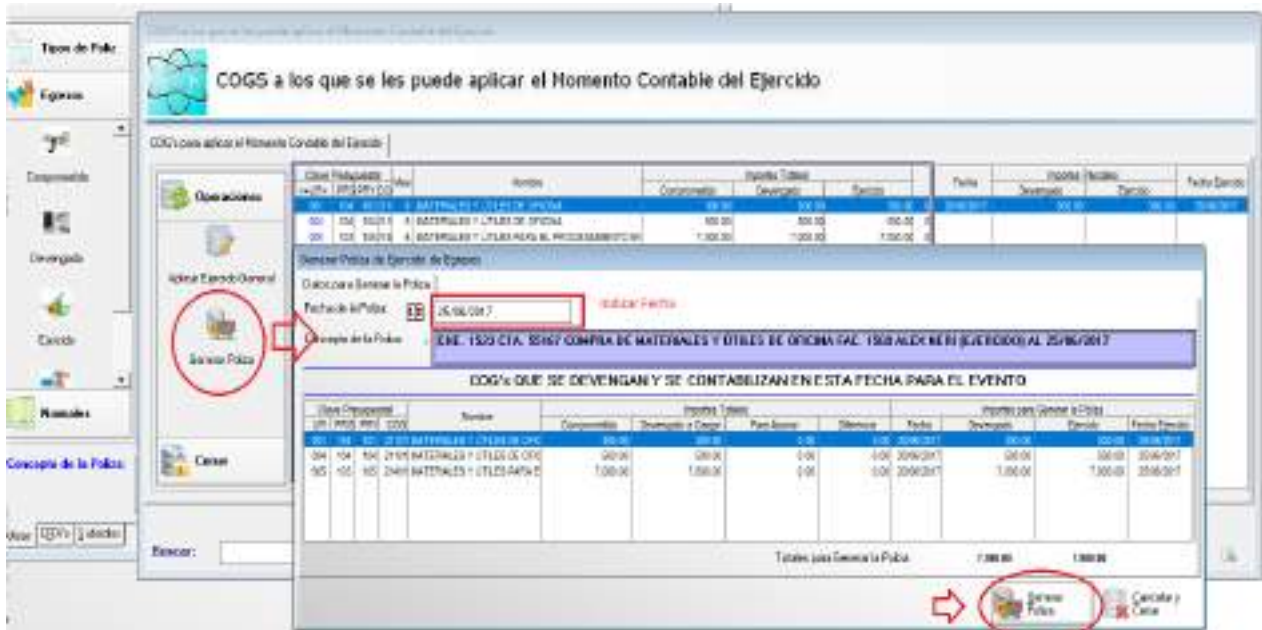

4- PAGADO (EVENTO GLOBALIZADO)

Para el último momento contable, dar clic en **Pagado**, después **Aplicar Pagado General**, el cual se Indica la fecha en la cual se **expidió el Cheque o la Traslferencia**, y el Documento Fuente.

No. Evento	No. de Poliza	Fecha Poliza	Cheque	Concepto de la Poliza
00000001	05 PER 000047	15/06/2017	000000000	CHE. 1523 CTA. 55167 COMPRA DE MATERIALES Y UTILES
00000002	05 PER 000047	20/06/2017	000000000	CHE. 1523 CTA. 55167 COMPRA DE MATERIALES Y UTILES
00000002	05 PER 000047	25/06/2017	000000000	CHE. 1523 CTA. 55167 COMPRA DE MATERIALES Y UTILES

Después Generar Póliza, indicando Fecha, Número de Cheque, y en **Agregar** la cuenta de donde se pagó (EJEMPLO CTA. 5676 PARTICIPACIONES)

NO.	CC.	Cuenta Destino	MONEDA	DEB.	CRED.	MON.	MON.	MON.	MON.
01	01	5676 PARTICIPACIONES	USD	7,000.00		7,000.00			
02	02	C/C CONTABILIDAD GENERAL	USD		7,000.00		7,000.00		

6- Gasto de Capital

Gasto de Capital

Son los gastos destinados a la inversión de capital y las transferencias a los otros componentes institucionales del sistema económico que se efectúan para financiar gastos de éstos con tal propósito.

Publicado en el Diario Oficial de la Federación el 10 de junio de 2010

Última reforma publicada DOF 30-09-2015

Son utilizados para registrar el desarrollo a la Infraestructura (obras), y para el incremento de bienes (compra de bienes inmuebles, muebles e intangibles)

1- Infraestructura, registro de obra

Agregar un Evento, donde el tipo de evento tiene que ser de **Egresos**,

<Número>	Mes	Folio	Tipo	Fecha	Descripción
00000051	1	000413	EGRESO	05/01/2017	VIATICOS: ANTONIA A

Operaciones

- Agregar Evento
- Modificar Evento
- Eliminar Evento

Procesos

- Cerrar

Datos del Evento

No. de Evento: 00000052

Fecha: 15/01/2017

Descripción: OBRA 01 CONSTRUCCION DE BIBLIOTECA EN EL MUNICIPIO

Tipos Evento: EGRESOS

Guardar Cancelar

a) Agregar Localidades.

Operaciones

- Agregar Localidad
- Modificar Localidad
- Eliminar Localidad

Datos de la Localidad

Id localidad: 0001

Nombre de la Localidad: MIRIELA

Guardar Cancelar

b) Agregar Obra

c) Revisamos en qué Estructura o Clave del Presupuesto se debe de Contabilizar, para esto revisamos nuestro presupuesto aprobado ejemplo;

UR	6	Obras Públicas (Obras y Acciones)
Programa	103	Municipio Próspero con Políticas para el Desarrollo Urbano
Proyecto	150	O.P. Edificaciones no Habitacionales
COG	62213	OTROS SITIOS Y EDIFICACIONES DE INFRAESTRUCTURA PÚBLICA

Herramienta del Presupuesto

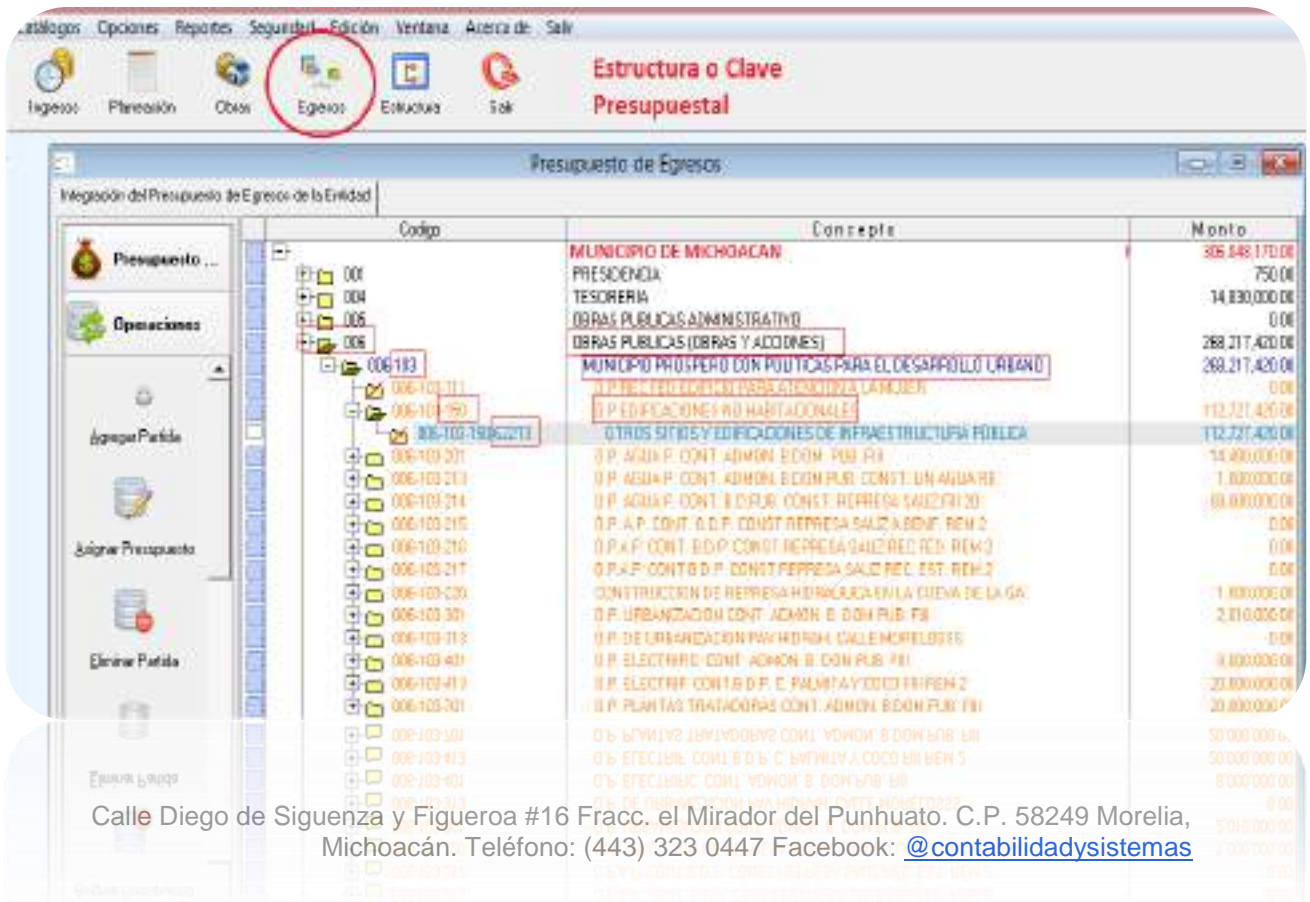

1. Comprometido OBRAS

Se compromete con el total del Contrato de Obra, en este caso la obra se contrató el día 15/01/2017 por \$1'000,000.00

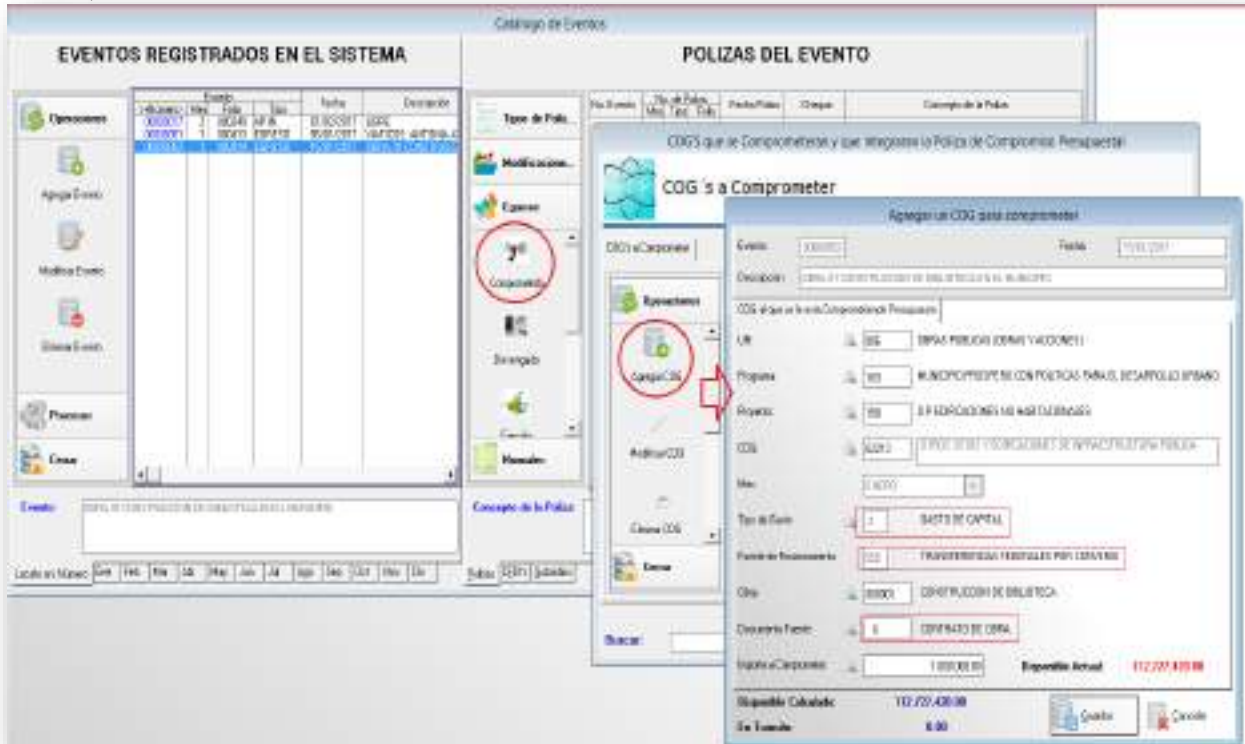

Guardamos y Generamos Póliza del Comprometido, después se debe de contabilizar el **Anticipo de la Obra**, en caso de existir.

Se debe de agregar dentro del mismo evento una póliza normal, ya que el anticipo no es presupuestal, es por eso, por lo que se contabiliza un cargo a la Cuenta 1134- Anticipo de Obras y se Abona 1112- Bancos Tesorería. Agregar una póliza Normal dentro del Mismo Evento

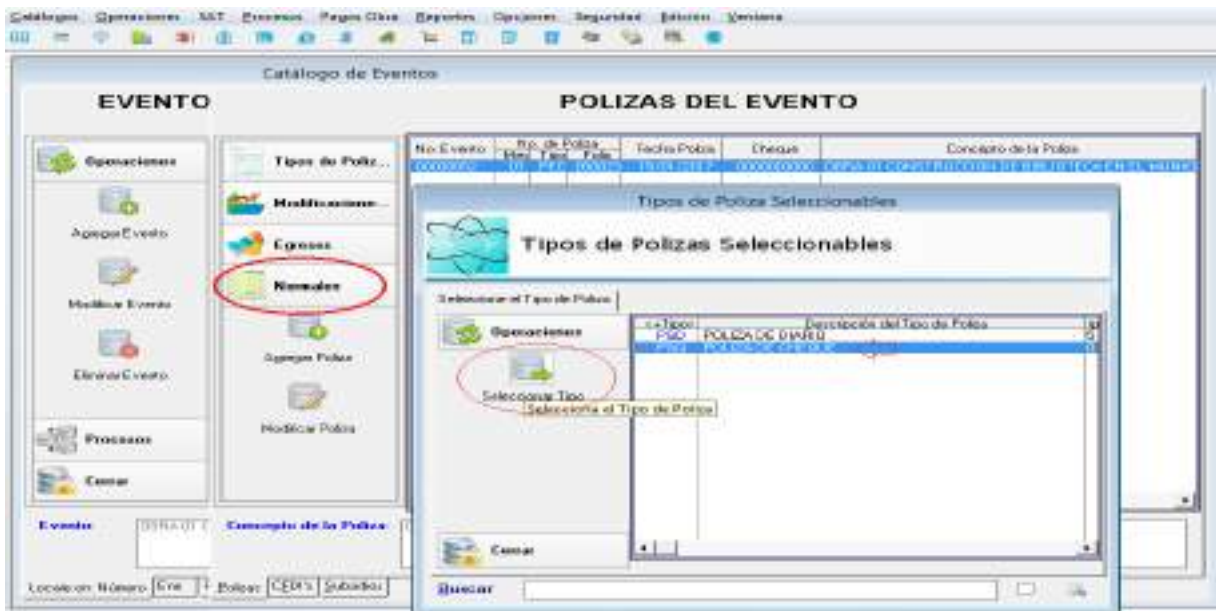

Anticipo (Póliza normal)

Ley de Obras Públicas y Servicios Relacionados con las mismas del Estado de Michoacán de Ocampo.

Artículo 48. Los contratistas que celebren los contratos a que se refiere esta Ley deberán garantizar:

I. Los anticipos que reciban. Estas garantías deberán presentarse en la fecha y lugar establecidas en la convocatoria a la licitación o en su defecto, dentro de los quince días naturales siguientes a la fecha de notificación del fallo y por la totalidad del monto de los anticipos, y

II. El cumplimiento de los contratos. Esta garantía deberá presentarse en la fecha y lugar establecidos en la convocatoria de la licitación o en su defecto, dentro de los quince días naturales siguientes a la fecha de notificación del fallo.

Artículo reformado DOF 28-05-2009

Artículo 50.- El otorgamiento del anticipo se deberá pactar en los contratos y se sujetará a lo siguiente:

I. El importe del anticipo concedido será puesto a disposición del contratista con antelación a la fecha pactada para el inicio de los trabajos; el atraso en la entrega del anticipo será motivo para diferir en igual plazo el programa de ejecución pactado. Cuando el contratista no entregue la garantía de anticipo dentro del plazo señalado en el artículo 48 de esta Ley, no procederá el diferimiento y, por lo tanto, deberá iniciar los trabajos en la fecha establecida originalmente. El otorgamiento del anticipo podrá realizarse en una sola exhibición o en varias parcialidades, debiendo señalarse tal cuestión en la convocatoria a la licitación y en el contrato respectivo;

Fracción reformada DOF 28-05-2009

II. Las dependencias y entidades podrán otorgar hasta un treinta por ciento de la asignación presupuestaria aprobada al contrato en el ejercicio de que se trate para que el contratista realice en el sitio de los trabajos la construcción de sus oficinas, almacenes, bodegas e instalaciones y, en su caso, para los gastos de traslado de la maquinaria y equipo de construcción e inicio de los trabajos; así como, para la compra y producción de materiales de construcción, la adquisición de equipos que se instalen permanentemente y demás insumos que deberán otorgar.

Párrafo reformado DOF 07-07-2005

IV. Cuando las condiciones de los trabajos lo requieran, el porcentaje de anticipo podrá ser mayor, en cuyo caso será necesaria la autorización escrita del titular de la dependencia o entidad o de la persona en quien éste haya delegado tal facultad;

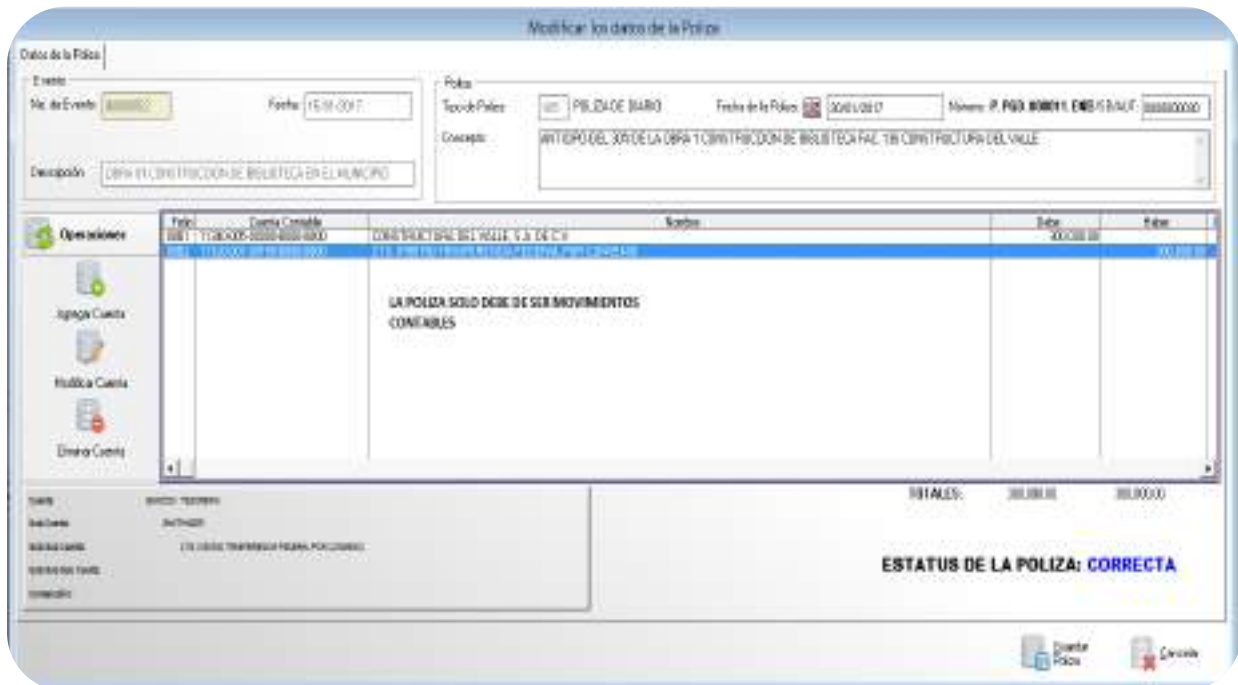

Detalle de la póliza

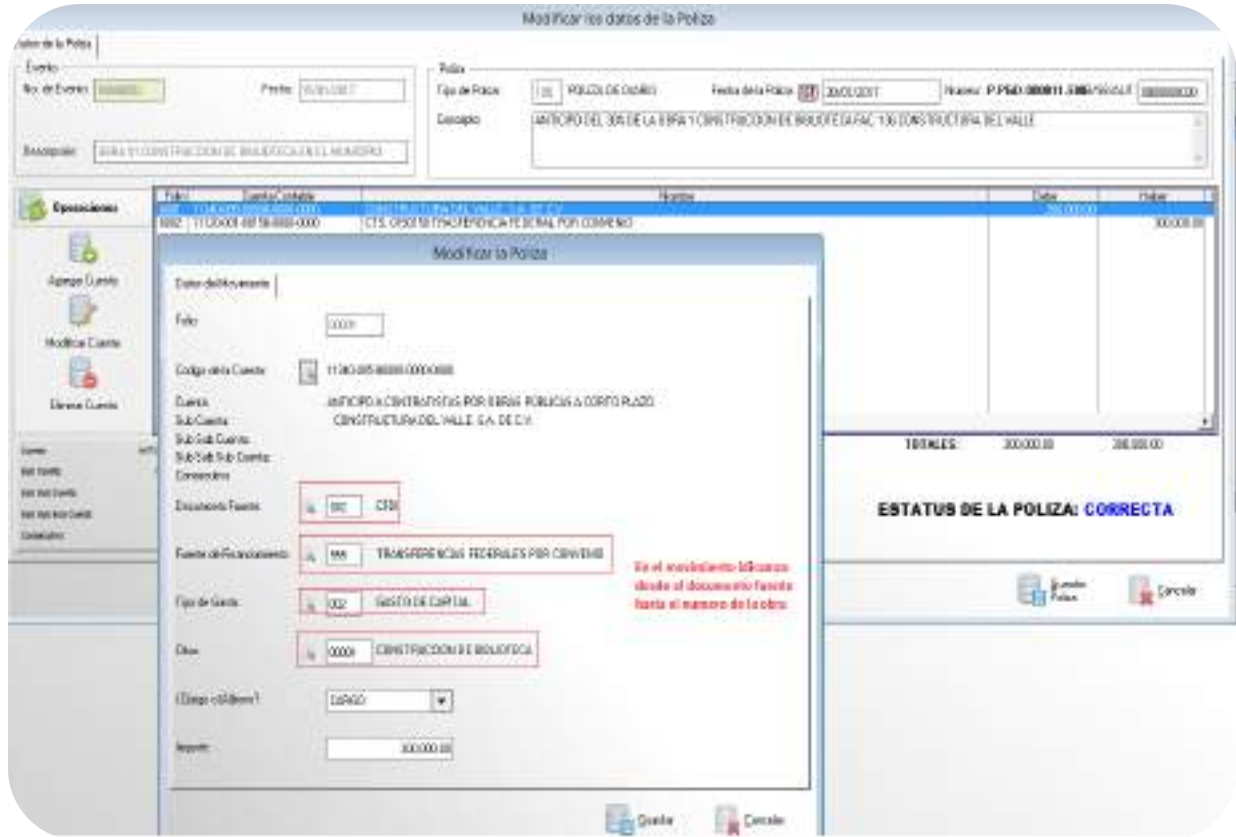

2- Devengo (Estimaciones)

Se realiza al momento que nos llegue la Primera Estimación o las que lleguen, donde se deben identificar los siguientes datos:

Cantidad	Descripción	Precio Unitario	Importe
1ra.	Estimación 1		
	De la obra CONSTRUCCIÓN DE BIBLIOTECA		
	CONTRATO FAISM/2017-003		
		COSTO	\$431,034.48
		IVA	\$ 68,965.52
		TOTAL, DE LA ESTIMACION	\$500,000.00
		(-30%)	(\$ 150,000.00)
		AMORTIZACIÓN ANTICIPO	
		5% AL MILLAR	\$ 2,155.17
		ALCANCE LÍQUIDO	\$347,844.83

Se devenga la cantidad de \$500,000.00 el cual nos indica la totalidad de la Estimación.

Contabilidad y Sistemas de Armonización S.C. - Menú: Operaciones, SAT, Operaciones, Pagos, Otros, Reportes, Operaciones, Seguridad, Otros, Ventas

Polizas del Evento

No. Evento	No. de Poliza	Fecha Poliza	Debito	Credito de la Poliza
000000	01 FEB 0001	04/11/2017	00000000	00000000

COG's Devenir

COG's a Devenir

Operaciones

Aplica Devenir

Genera Poliza

Crear

Modificar los datos a Devenir

Evento: 000000 Fecha: FEB 0001

Descripción: OBRAS DE CONSTRUCCION DE BARRIO EN EL MUNICIPIO

COG's a Devenir

Datos del Componente

UR	PRG	PRY	COG	IS	FF	OB	OP	Nombre del Grupo de Datos	Mes	Importe Disponible
00	00	00	0001	0	00	0000	0	OTROS SITIOS Y EDIFICACIONES DE INFRAESTRUCTURA PUBL	FEBR	1,000,000.00

OTRAS PUBLICAS (OBRAS Y ACCIONES)
MUNICIPIO PROPORNO CON POLITICAS PARA EL DESARROLLO URBANO
DE EDIFICACIONES NO HABITACIONALES

Datos para generar el Cargo del Devenir

Código	Número de Cuenta	Nombre de la Cuenta Contable
0001000	120642042100000000	OTROS SITIOS Y EDIFICACIONES DE INFRAESTRUC

Datos para generar el Abono del Devenir

Código	Número de Cuenta	Nombre de la Cuenta Contable
0001000	211010500000000000	CONSTRUCTORA DEL VALLE, S.A. DE CV

COM LA TELA "F2" SELECCIONAR LA CUENTA DEL CONTRASTADOR QUE DEBE ESTAR EN LA TELA

Guardar Cancelar

Contabilidad y Sistemas de Armonización S.C. - Menú: Operaciones, SAT, Operaciones, Pagos, Otros, Reportes, Operaciones, Seguridad, Otros, Ventas

COG's Devenir

COG's a Devenir

Aplica Devenir

Genera Poliza

Crear

Modificar los datos a Devenir

Evento: 000000 Fecha: FEB 0001

Descripción: OBRAS DE CONSTRUCCION DE BARRIO EN EL MUNICIPIO

COG's a Devenir

Datos del Componente

UR	PRG	PRY	COG	IS	FF	OB	OP	Nombre del Grupo de Datos
00	00	00	0001	0	00	0000	0	OTROS SITIOS Y EDIFICACIONES DE INFRA

OTRAS PUBLICAS (OBRAS Y ACCIONES)
MUNICIPIO PROPORNO CON POLITICAS PARA EL DESARROLLO URBANO
DE EDIFICACIONES NO HABITACIONALES

Datos para generar el Cargo del Devenir

Código	Número de Cuenta	Nombre de la Cuenta Contable
0001000	120642042100000000	OTROS SITIOS Y EDIFICACIONES DE INFRAESTRUCTURA

Datos para generar el Abono del Devenir

Código	Número de Cuenta	Nombre de la Cuenta Contable
0001000	211010500000000000	CONSTRUCTORA DEL VALLE, S.A. DE CV

Agregar Ingresos a Devenir

Nombre del Devenir: Cargo-Abono

Mes: FEBRERO

Fecha: 04/11/2017

Código: 0001000

Abono: 100,000.00

Debito: 0.00

Documento Fuente: 0001

Indicar Fecha y la cantidad del importe de la estimación, que debe ser la suma de la Amortización, la Retención del 5 al millar y lo Equilibrio

Guardar Cancelar

Una vez que se guarda todo, se procede a Generar la Póliza.

COG's Devengar

COG's Devengar

Operaciones

Aplicar Devengado

Generar Póliza

Cerrar

Buscar

Mostrar en Windows: Ene Feb Mar

COG's que se pueden Devengar para este Evento

Generar Póliza de Devengado de Egresos

Datos para Generar la Póliza

Fecha de la Póliza: 20/02/2017 **Confirmamos la fecha**

Concepto de la Póliza: OBRA DE CONSTRUCCION DE BIBLIOTECA EN EL MUNICIPIO (DESEMBOLSO AL BANCO)

COG's que se devengan y se contabilizan en esta fecha para el evento

Concepto	Fecha	Debe	Haber
----------	-------	------	-------

MOVIMIENTOS COMPLEMENTARIOS

Fecha	Cuenta Contable	Debe	Haber
-------	-----------------	------	-------

Saldo: 0.00 0.00

Saldo de los Cargos y Abonos para Generar la Póliza: 100,000.00 100,000.00

Este es el concepto → Generar Póliza

Catálogo de Eventos

EVENTOS REGISTRADOS EN EL SISTEMA

No. Evento	No. de Póliza	Fecha Póliza	Cheque	Concepto de la Póliza
0000001	01	15/01/2017	00000000	OBRA DE CONSTRUCCION DE BIBLIOTECA EN EL MUNICIPIO
0000002	01	30/01/2017	00000000	ANTICIPO DEL 30% DE LA OBRA DE CONSTRUCCION DE BIBLIOTECA EN EL MUNICIPIO
0000003	01	25/02/2017	00000000	IMPORTE PARCIAL DE LA OBRA DE CONSTRUCCION DE BIBLIOTECA EN EL MUNICIPIO

POLIZAS DEL EVENTO

Poliza de Egresos Devengado

Concepto de la póliza, que se recomienda cambiar para diferenciar de las siguientes estimaciones

3-Ejercicio se realizan los siguientes pasos conforme está indicado con los símbolos.

COGS para aplicar el Momento Contable del Ejercicio

COGS para aplicar el Momento Contable del Ejercicio

COGS para aplicar el Momento Contable del Ejercicio

Muestra Carga de Datos

Generar

Generar

Generar

COGS para aplicar el Momento Contable del Ejercicio

General Poliza de Ejercicio de Gastos

COGS que se ejercerán y se contabilizan en esta fecha para el evento

Generar Poliza

Generar Poliza

4- PAGADO

En este momento contable, primero seleccionamos la cuenta bancaria de donde se pagó la estimación, es importante que en el espacio de la cantidad solo se ponga el alcance líquido.

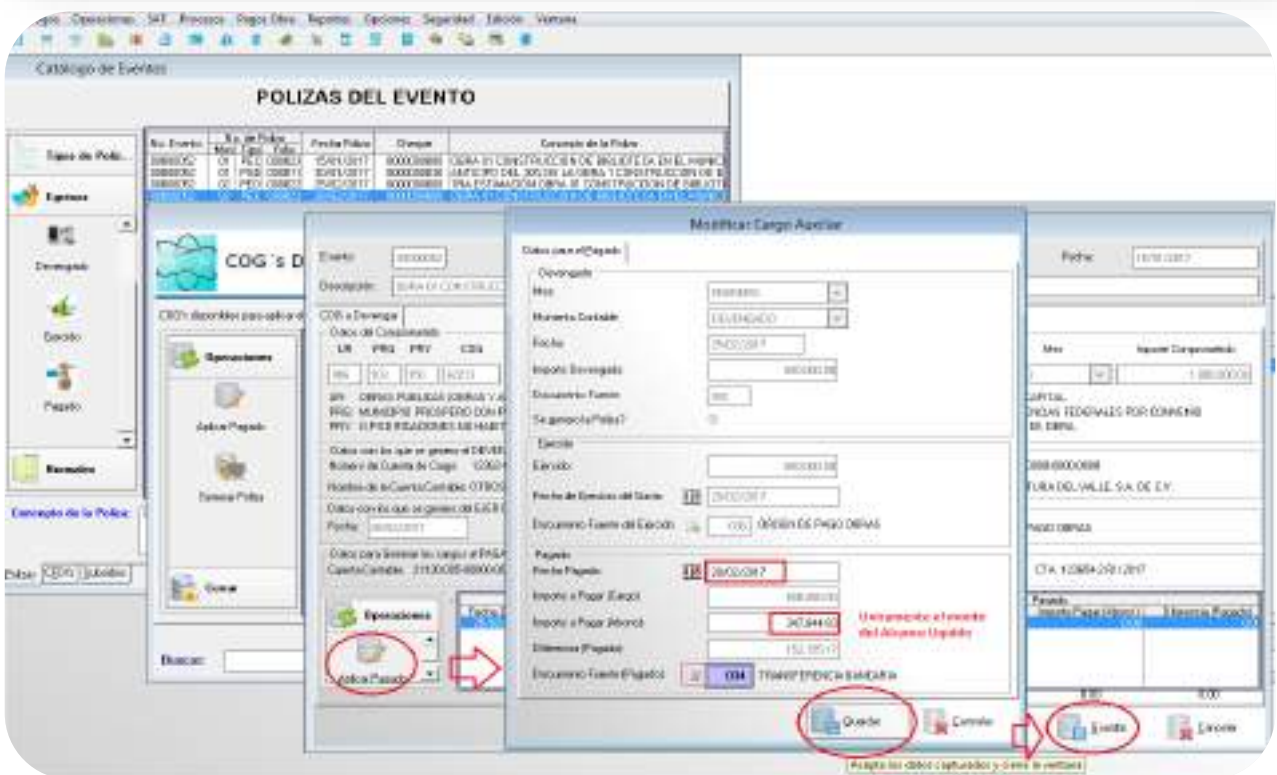
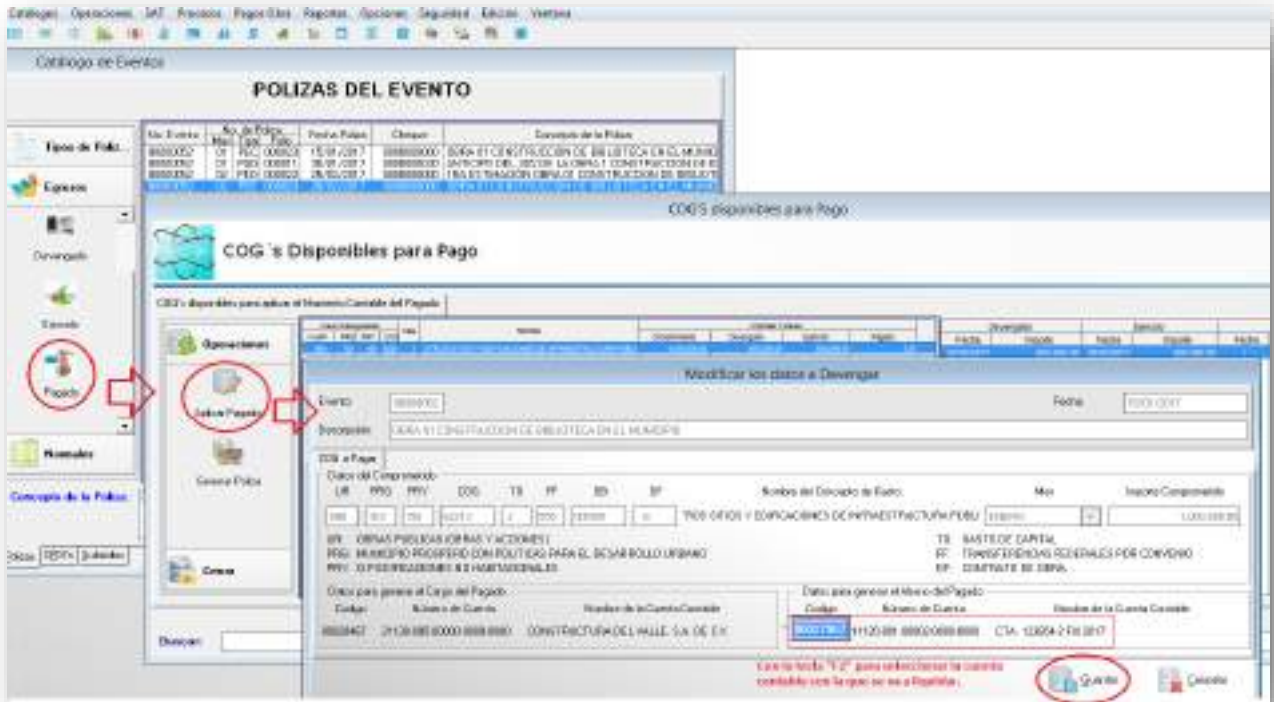

Se genera la póliza del pagado, en donde se agrega la amortización del anticipo y la retención del 5 al millar, para que el momento del pagado refleje el total de la estimación.

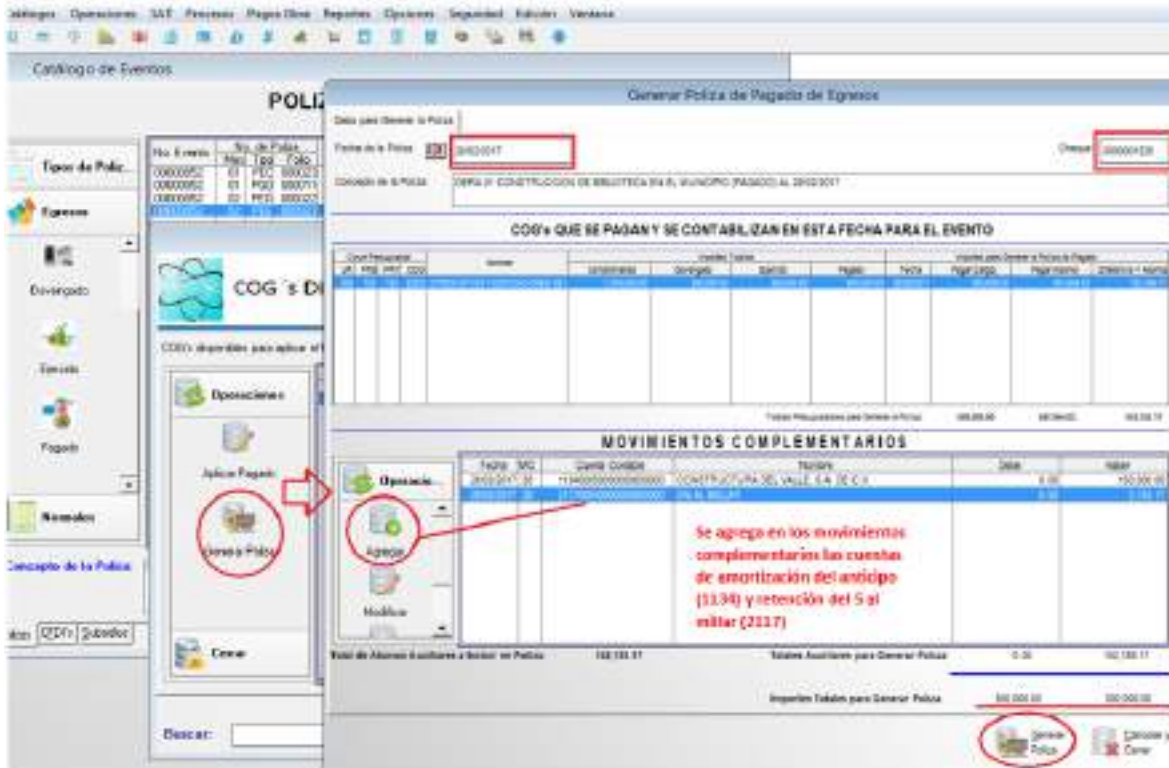

Después de haber llegado hasta el momento contable del pagado, se tienen las pólizas de la primera estimación

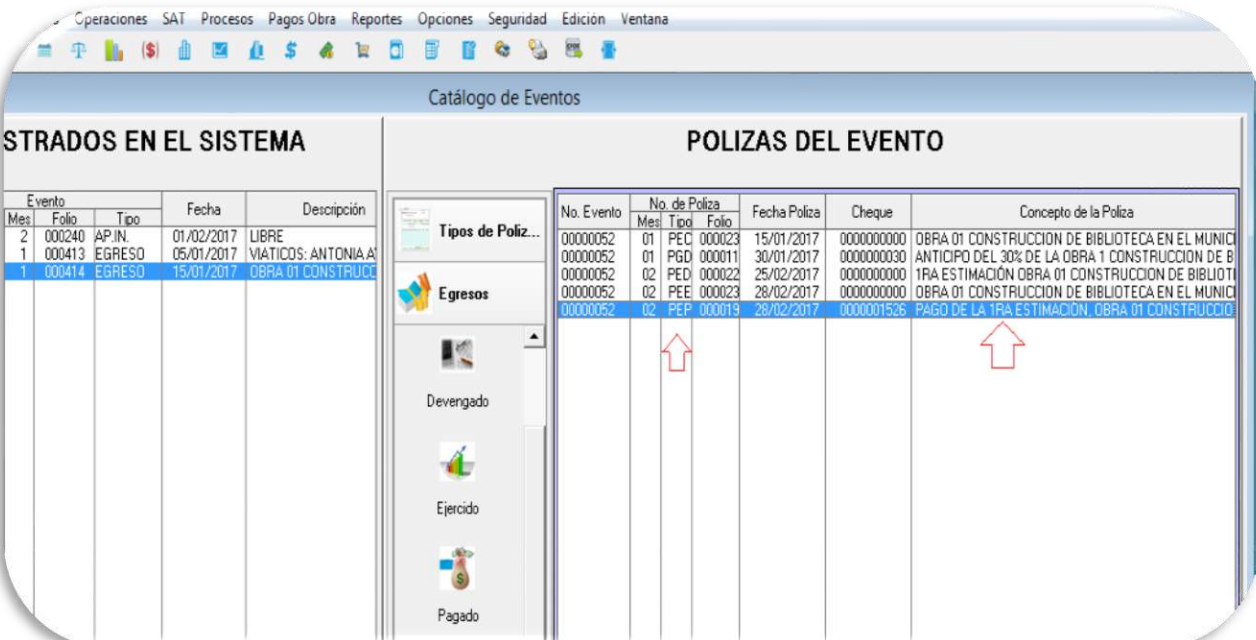

De la misma forma se recomienda cambiar la descripción de la póliza del pagado, para que al momento de realizar las conciliaciones bancarias sean más fáciles de identificar.

Quando se pague la Segunda Estimación y Finiquito de la obra, se inicia en el mismo evento, pero a partir del devengado, ya que el comprometido se realizó de forma total en un solo registro.

Cantidad	Descripción	Precio Unitario	Importe
2da.	Estimación 2 y Finiquito.		
	De la obra CONSTRUCCIÓN DE BIBLIOTECA		
	CONTRATO FAISM/2017-003		
		COSTO	\$431,034.48
		IVA	\$ 68,965.52
		TOTAL, DE LA ESTIMACION	\$500,000.00
		(-30%)	(\$ 150,000.00)
		AMORTIZACIÓN ANTICIPO	
		5% AL MILLAR	\$ 2,155.17
		ALCANCE LIQUIDO	\$347,844.83

Se devenga la cantidad de \$500,000.00 el cual nos indica la totalidad de la 2da. estimación.

DEVENGADO 2DA. ESTIMACIÓN

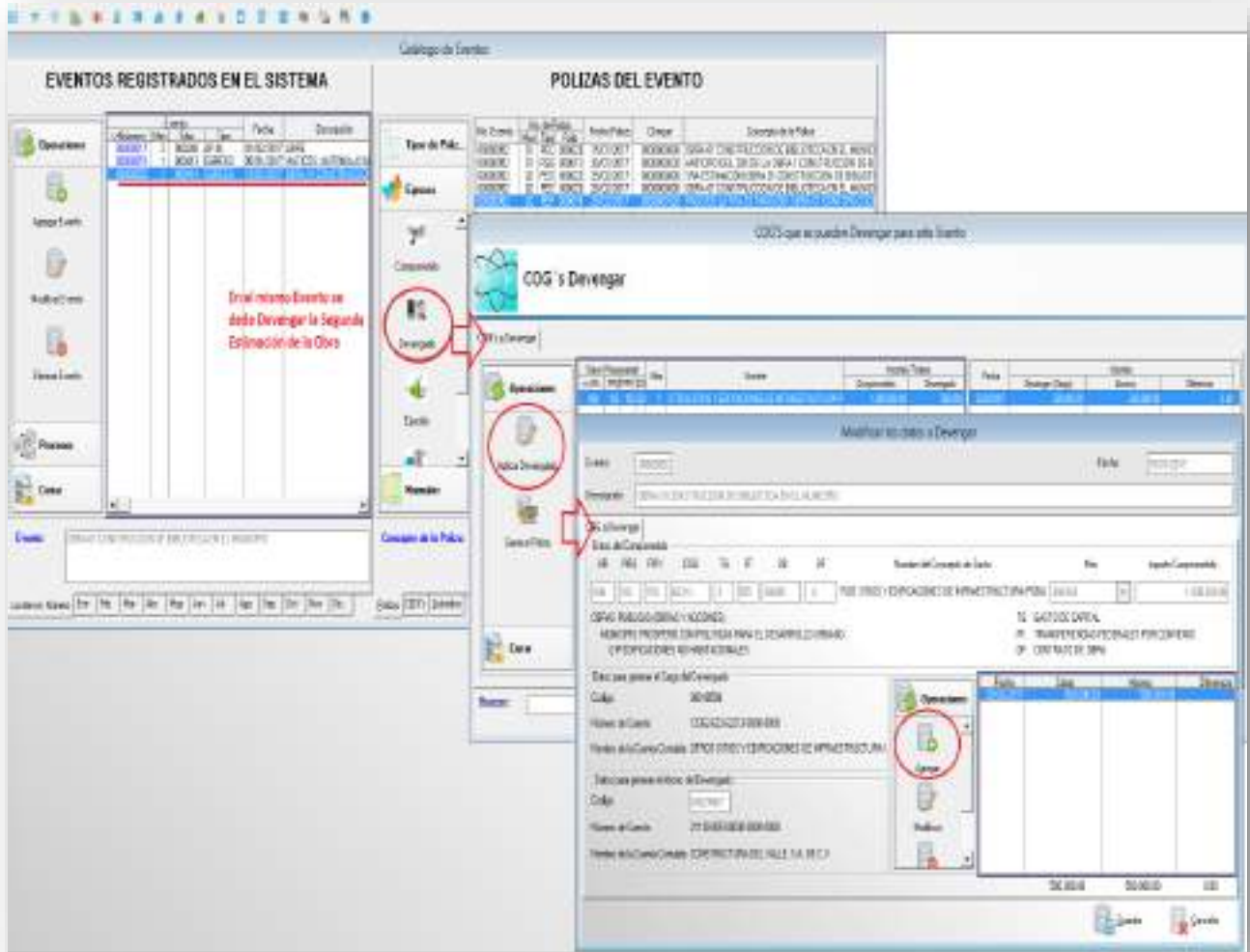

La 2da. Estimación tiene fecha de abril, se agrega el movimiento con los datos anteriores, que deben corresponder a la factura de la estimación.

Así quedarían los movimientos del devengado, ya que el monto debe de coincidir con la cantidad pactada en el contrato de la obra.

COG's que se pueden Devengar para este Evento

COG's Devengar

COG's a Devengar

Operaciones

- Aplicar Devengado
- Generar Poliza**
- Cerrar

Operaciones: []

COG's que se Devengaron y se contabilizan en esta fecha para el Evento

Fecha	Cuenta Contable	Debitos	Creditos	Saldo
MOVIMIENTOS COMPLEMENTARIOS				
Fecha	Cuenta Contable	Debitos	Creditos	Saldo
Total: 0.00 0.00				
Suma de los Cargos y Abonos para Generar la Poliza: 500,000.00 500,000.00				

Operaciones: []

Aplicar

Generar Poliza

Cerrar y Cancelar

Operaciones: [] | Proceso: [] | Pagos: [] | Reportes: [] | Opciones: [] | Seguridad: [] | Idioma: [] | Ventana: []

Catálogo de Eventos

EVENTOS REGISTRADOS EN EL SISTEMA

Evento	Fecha	Descripción
0000017	18/10/2017	LIBRE
0000051	05/01/2017	ANIVERSARIO: ANTONIANA
0000051	05/01/2017	ANIVERSARIO: ANTONIANA

POLIZAS DEL EVENTO

No. Evento	No. de Poliza	Fecha Poliza	Origen	Concepto de la Poliza
0000051	01	15/01/2017	00000000	OBRA DE CONSTRUCCION DE BIBLIOTECA EN EL MUNICIPIO DE SAN CARLOS DE BARRILENE
0000051	01	20/01/2017	00000000	ANTICIPO DEL 30% DE LA OBRA Y CONSTRUCCION DE B
0000051	02	25/02/2017	00000000	ESTIMACION OBRA DE CONSTRUCCION DE BIBLIOTE
0000051	02	28/03/2017	00000000	OBRA DE CONSTRUCCION DE BIBLIOTECA EN EL MUNICI
0000051	02	28/03/2017	00000000	PAGO DE LA 1RA ESTIMACION OBRA DE CONSTRUCCION
0000051	04	28/03/2017	00000000	ESTIMACION Y PAGO DE OBRA DE CONSTRUCCION

Operaciones: []

Aplicar Evento

Modificar Evento

Operaciones: []

Aplicar

Operaciones: []

Aplicar

Fecha de la Estimación

Concepto de la Poliza que se debe modificar

Fecha de la Estimación

Concepto de la Poliza que se debe modificar

Ejercicio 2da. Estimación

Generar póliza del Ejercicio.

Pagado 2da. Estimación

Pólizas de la Obra

Catálogo de Eventos

EVENTOS REGISTRADOS EN EL SISTEMA

Eventos		Fecha	Descripción
Número	Evento	Evento	Evento
000007	2	08/04/2017	AFIN
000005	1	05/01/2017	EGRESO

POLIZAS DEL EVENTO

Nº Evento	Mº del Año	Tipo	Fecha Poliza	Detalle	Concepto de la Poliza
000007	01	PEL	15/01/2017	00000000	OBRA DE CONSTRUCCION DE BIBLIOTECA EN EL MUNICI
000007	01	PEL	30/01/2017	00000000	ANTICIPO DEL 30% DE LA OBRA 1 CONSTRUCCION DE BI
000007	02	PEL	25/02/2017	00000000	1RA ESTIMACION OBRA 1 CONSTRUCCION DE BI
000007	02	PEL	25/02/2017	00000000	OBRA 1 CONSTRUCCION DE BIBLIOTECA EN EL MUNICI
000007	02	PEP	25/02/2017	00000000	PAGO DE LA 1RA ESTIMACION OBRA 1 CONSTRUCCION
000007	04	PEL	03/04/2017	00000000	2DA ESTIMACION Y FINANCIO OBRA 1 CONSTRUCCION
000007	04	PEL	03/04/2017	00000000	OBRA 1 CONSTRUCCION DE BIBLIOTECA EN EL MUNICI

Las polizas con los conceptos que corresponden desde la 1ra y 2da Estimación todo queda en un mismo Evento, pero con diferente fecha respetando los Momentos Contables.

Revisión de un Analítico de Obra, ubicarse en Reportes, seleccionar Analítico de Obra.

- Mes: ABRIL
- Obra: 000001 CONSTRUCCION DE BIBLIOTECA
- Periodo: 21 de Abril de 2017

En el analítico de obra se muestran todos los movimientos que corresponden:

CUENTAS CONTABLES Y PRESUPUESTABLES	INFORMACION CONTABLE
1112	BANCOS / TESORERIA.
1134	ANTICIPO A CONTRATISTAS POR OBRAS PÚBLICAS A CORTO PLAZO.
1235/1236	CONSTRUCCIONES EN PROCESO.
2113	CONTRATISTAS POR OBRAS PÚBLICAS POR PAGAR A CORTO PLAZO.
2117	RETENCIONES Y CONTRIBUCIONES POR PAGAR A CORTO PLAZO.
	INFORMACION PRESUPUESTAL
824	PRESUPUESTO DE EGRESOS COMPROMETIDO.
825	PRESUPUESTO DE EGRESOS DEVENGADO.
826	PRESUPUESTO DE EGRESOS EJERCIDO.
827	PRESUPUESTO DE EGRESOS PAGADO.

Como se sabe la Obra Pública en ese momento, no representa un gasto representa un activo, lo cual al final del término de esta, se debe determinar si se capitaliza o se manda al gasto.

Ejemplo de una póliza cuando la obra se manda al gasto.

No.	CARGO	No.	ABONO
1	Por el registro de la obra pública no capitalizable al concluir la obra, por el importe correspondiente al presupuesto del mismo ejercicio.	1	Al cierre del ejercicio por el traspaso del saldo deudor de esta cuenta a la 6.1 Resumen de Ingresos y Gastos.

NUMERO	GENERO	GRUPO	RUBRO	NATURALEZA
5.6.1.1	Gastos y Otras Pérdidas	Inversión Pública	Inversión Pública no Capitalizable	Deudora
CUENTA	Construcción en Bienes no Capitalizable			

Instructivo de cuenta adicionado DOF 22-12-2014

EVENTOS REGISTRADOS EN EL SISTEMA

Evento	Fecha	Descripcion
000001	31/03/2017	3686
000002	31/03/2017	3686

POLIZAS DEL EVENTO

No. Evento	No. de Póliza	Fecha Póliza	Detalle	Detalle de la Póliza
000002	000001	31/03/2017	000000000	OBRA DE CONSTRUCCION DE BIBLIOTECAS EN EL MUNICIPIO
000002	000002	31/03/2017	000000000	ABONO DEL SALDO DE LA OBRA DE CONSTRUCCION DE BIBLIOTECAS EN EL MUNICIPIO
000002	000003	31/03/2017	000000000	TRA ESTIMACION A OBRA DE CONSTRUCCION DE BIBLIOTECAS EN EL MUNICIPIO
000002	000004	31/03/2017	000000000	OBRA DE CONSTRUCCION DE BIBLIOTECAS EN EL MUNICIPIO
000002	000005	31/03/2017	000000000	PAGO DE LA 1RA ESTIMACION OBRA DE CONSTRUCCION DE BIBLIOTECAS EN EL MUNICIPIO
000002	000006	31/03/2017	000000000	2DA ESTIMACION Y FIN QUITO OBRA DE CONSTRUCCION DE BIBLIOTECAS EN EL MUNICIPIO
000002	000007	31/03/2017	000000000	OBRA DE CONSTRUCCION DE BIBLIOTECAS EN EL MUNICIPIO
000002	000008	31/03/2017	000000000	PAGO DE LA 2DA ESTIMACION Y FIN QUITO OBRA DE CONSTRUCCION DE BIBLIOTECAS EN EL MUNICIPIO

Modificar los datos de la Póliza

Evento: 000002 Fecha: 31/03/2017

Póliza: 000001 Fecha de la Póliza: 31/03/2017 Numero: PPSD-000012-AMM-SALNET-000000000

Detalle: OBRA DE CONSTRUCCION DE BIBLIOTECAS EN EL MUNICIPIO

Debe	Haber
1,000,000.00	1,000,000.00

ESTATUS DE LA POLIZA: CORRECTA

Ejemplo de una póliza cuando la Obra es Capitalizable

NUMERO	GENERO	GRUPO	RUBRO	NATURALEZA
1.2.3.6	Activos	Activos No Circulantes	Bienes Inmuebles	Deudora
CUENTA	Construcciones en Proceso en Bienes Propios			
No.	CARGO		No.	ABONO
1	A la apertura en libros por el saldo del ejercicio inmediato anterior.		1	Por la reclasificación de anticipos a contratistas.
2	Por el devengado de obras públicas en bienes propios.		2	De la capitalización de construcciones en proceso de bienes propios por administración a bienes inmuebles e infraestructura, a la conclusión de la obra.
3	Por el devengado de anticipos a contratistas de obras públicas en bienes propios.		3	Al cierre de libros por el saldo deudor de la cuenta.
4	Por la capitalización de obras públicas de la administración y estudios, formulación y evaluación de proyectos de la administración con tipo de gasto de capital.			
5	Por la aplicación de los anticipos a contratistas por obras públicas			

NUMERO	GENERO	GRUPO	RUBRO	NATURALEZA
1.2.3.3	Activos	Activos No Circulantes	Bienes Inmuebles	Deudora
CUENTA	Edificios no Habitacionales			
5	Por la conclusión del contrato de comodato.		5	Por el reconocimiento inicial de las diferencias negativas tanto de existencias como de valores derivadas de la conciliación física-contable de los bienes. <i>Adición DOF 22-12-2014</i>
6	Por la aplicación de anticipos a proveedores por la adquisición de edificios no habitacionales.		6	Por el decremento del valor de los bienes derivado de la actualización por revaluación. <i>Adición DOF 22-12-2014</i>
7	Por la conclusión del contrato por concesión de edificios no habitacionales.			
8	Por la capitalización de construcciones en proceso de edificios no habitacionales.		7	Por la baja de bienes derivado por pérdida, obsolescencia, deterioro, siniestro, entre otros. <i>Adición DOF 22-12-2014</i>
9	Por la activación de construcciones en proceso de bienes propios por administración a bienes inmuebles e infraestructura, a la conclusión de la obra.			

OBRAS POR ADMINISTRACIÓN (DIRECTAS) GASTO DE CAPITAL

Se agrega la obra

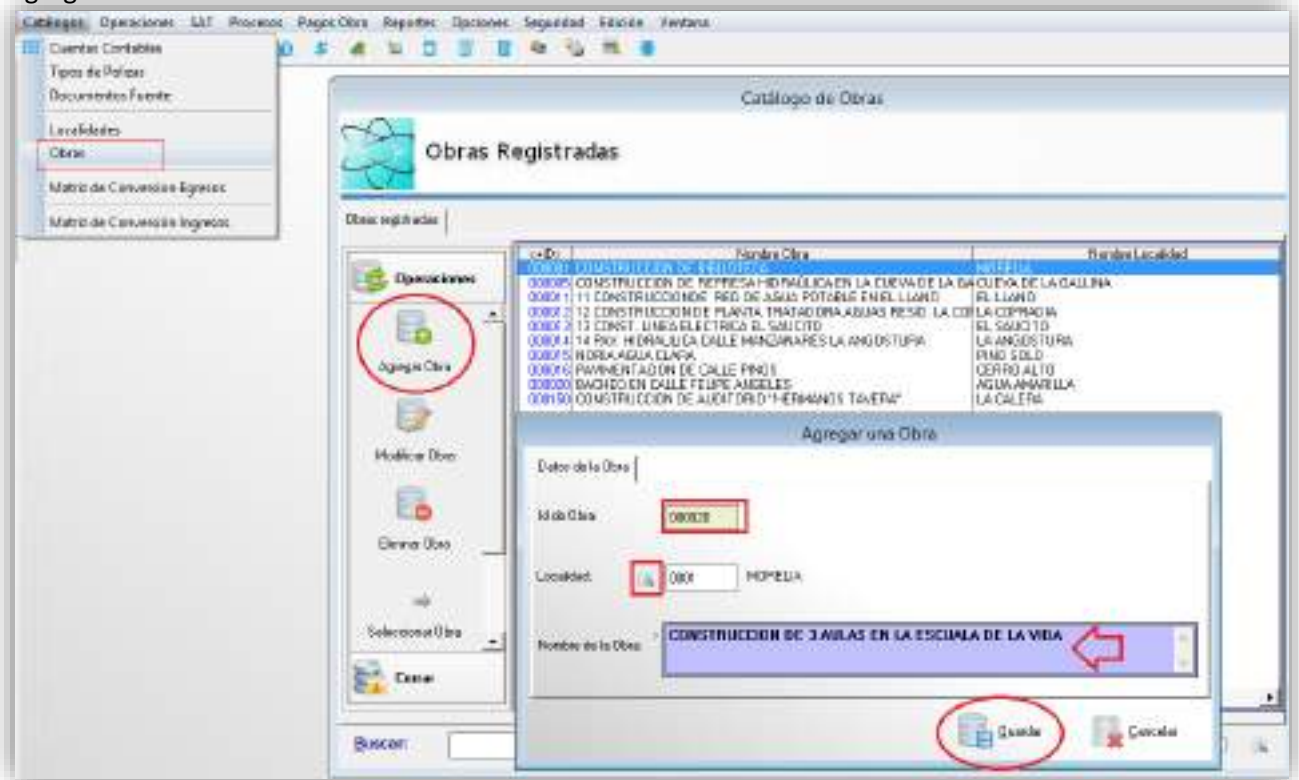

Después de dar de alta la obra en el catálogo, se procede a asignar una Cuenta Contable en la 1235 o 1236 dependiendo la obra a realizarse.

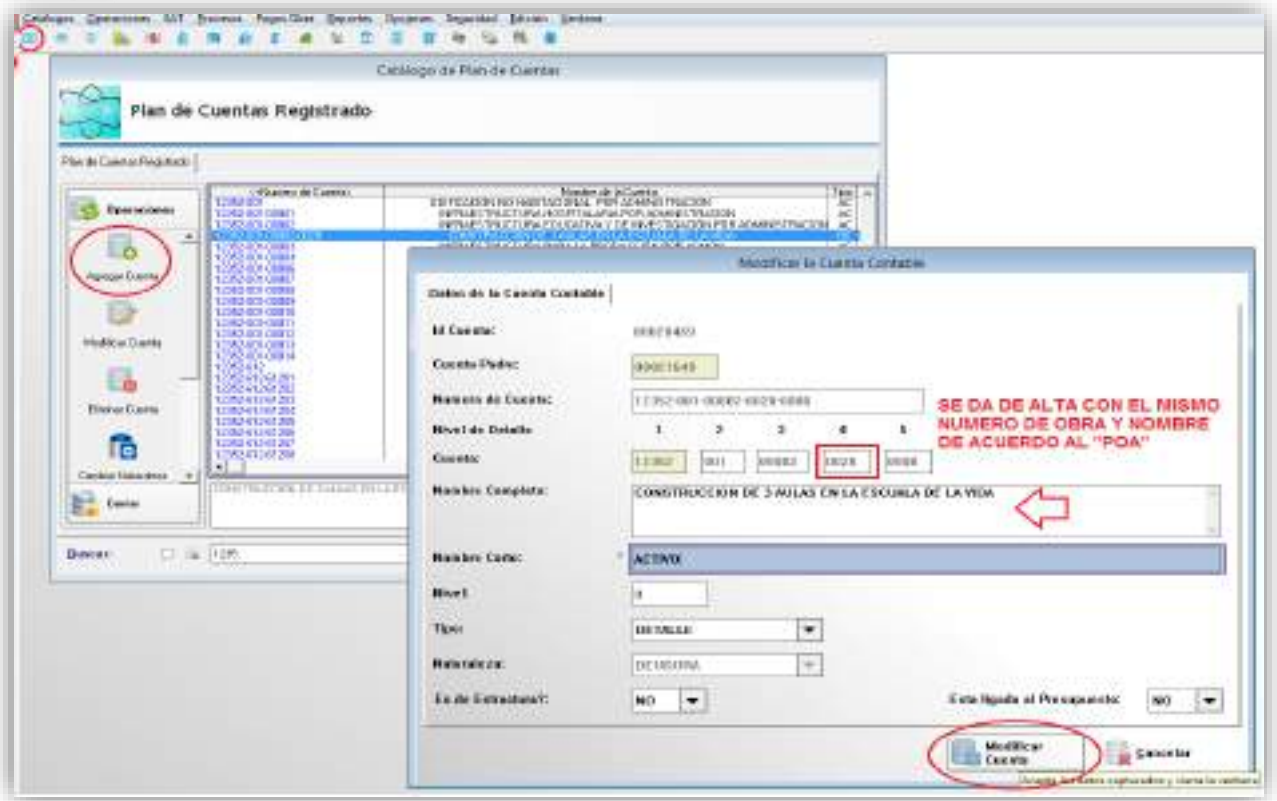

Como ejemplo, tomaremos la compra de materiales para la construcción, específicamente la adquisición de Cemento. Por un costo de \$156,920.00 según factura 369.

Agregamos el Evento

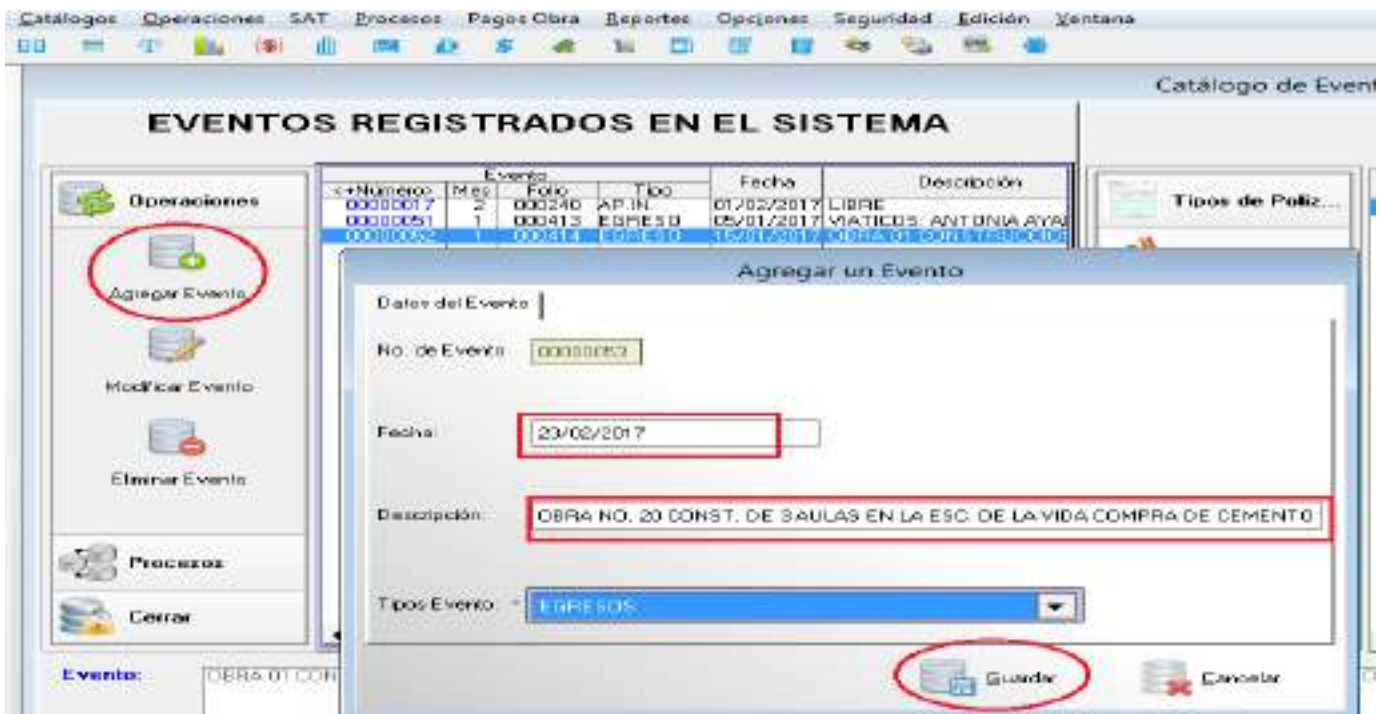

Comprometido Obras por Administración

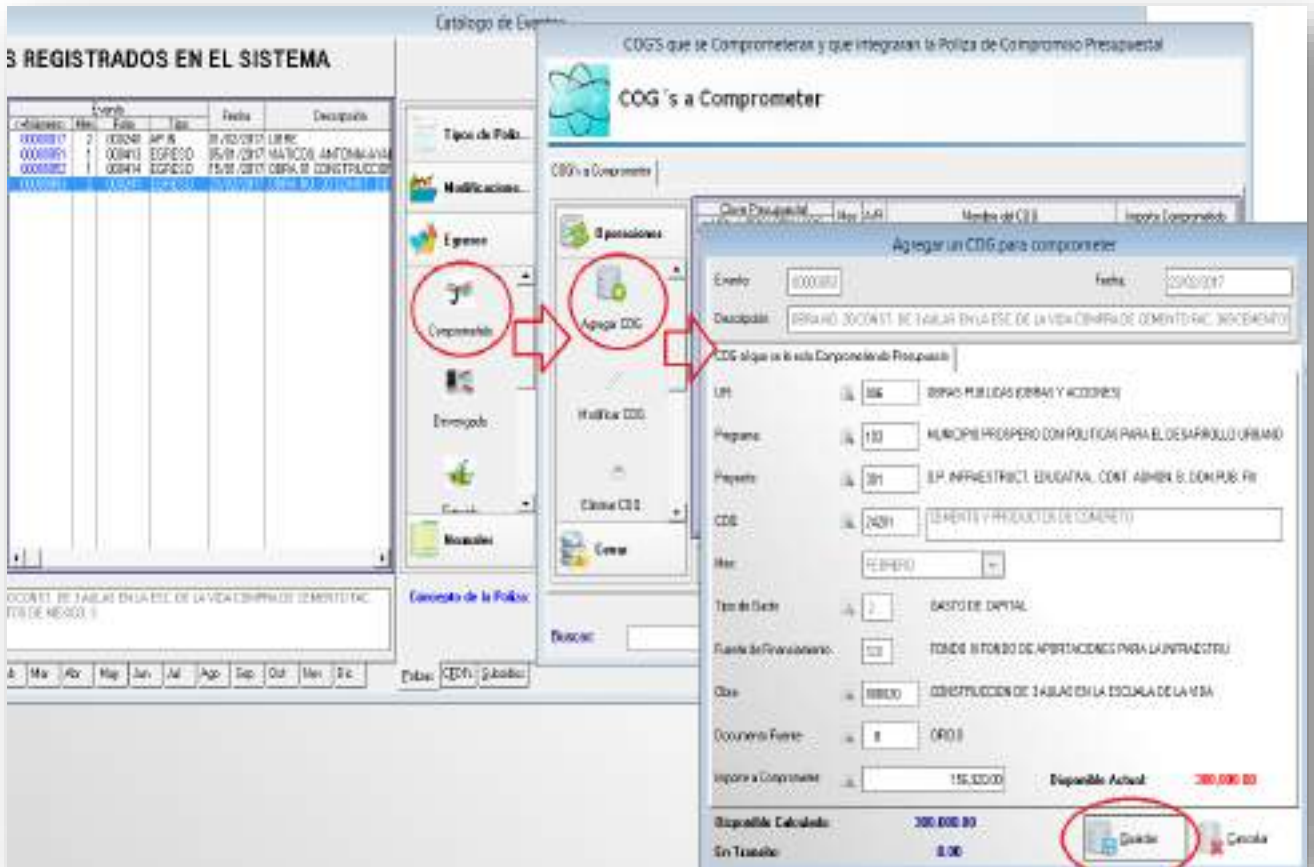

Se debe de verificar si es la Fuente de Financiamiento, el tipo de gasto, la obra etc. Antes de generar la Póliza

Devengado Obras por Administración

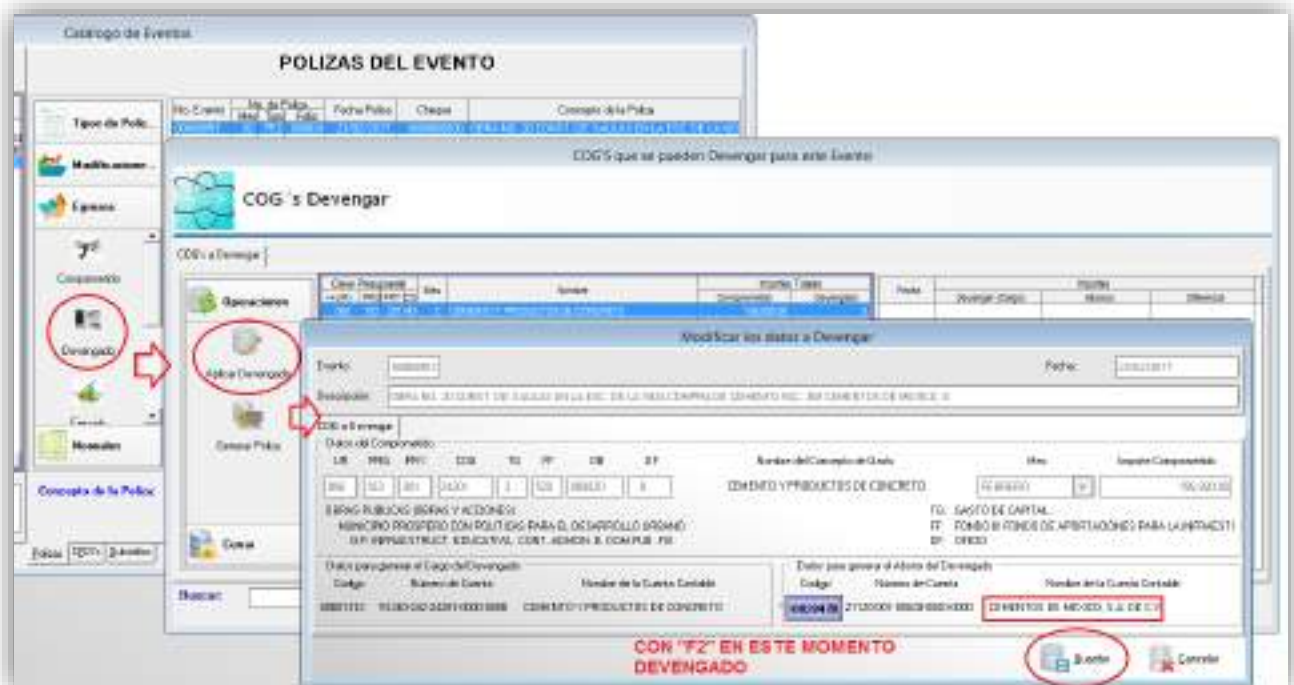

Modificar los datos a Devenir

Evento: Fecha:

Deviende:

COG's a Devenir

Detalle de Cuentas:

OP	PRE	PRY	COG	TS	EF	DI	OP	Nombre de Cuenta de Solo	Net	Importe Comprometido
OP	TS	DI	COG	1	COG	XXXXX	II	CEMENTO Y PRODUCTOS DE CONCRETO	228920	139,520.00

OPERA PUBLICAS (OPRA Y ACCIONES)
 MUNICIPIO PROPIO CON POLITICAS PARA EL DESARROLLO URBANO
 OP INFRAESTRUCT. EDUCACIONAL, COM. AMEN. E. COM. B. RI

TE: BAYCOE DAPYAL
 EF: FONDO II FONDOS APROPRIACIONES PARA LA FERIA
 DF: DFED

Detalle para generar Carga de Devenir:

Código:

Nombre de Cuenta:

Nombre de la Cuenta Contable:

Detalle para generar Mov. de Devenir:

Código:

Nombre de Cuenta:

Nombre de la Cuenta Contable:

Modificar Importes a Devenir

Importe de Devenir (Carga de Mov.)

Movimiento Contable:

Fecha:

Carga: 51261001001000000

Abono: 31101010001000000

Diferencia:

Documento Fuente: EFD

Catálogo de Eventos

POLIZAS DEL EVENTO

Tipo de Poliza...

Modificaciones...

Egresos

Compartiendo

Devenir

Clasificación

Reservar

Concepto de la Poliza:

Polizas: Subidos

Buscar:

Generar Poliza de Devenir de Egresos

Detalle como Devenir la Poliza

Fecha de la Poliza: ←

Concepto de la Poliza:

COG's QUE SE DEVENIRAN Y SE CONTABILIZAN EN ESTA FECHA PARA EL EVENTO

Código	Descripción	Importe	Importe por Devenir la Poliza							
OP	TS	DI	COG	1	COG	XXXXX	II	CEMENTO Y PRODUCTOS DE CONCRETO	228920	139,520.00

Totales:

Saldo de los Cargos y Abonos para Generar la Poliza:

Después del momento del devengado es necesario realizar una **Póliza normal de Diario** donde se cancele el gasto y se envíe a la cuenta de activo de obra en proceso.

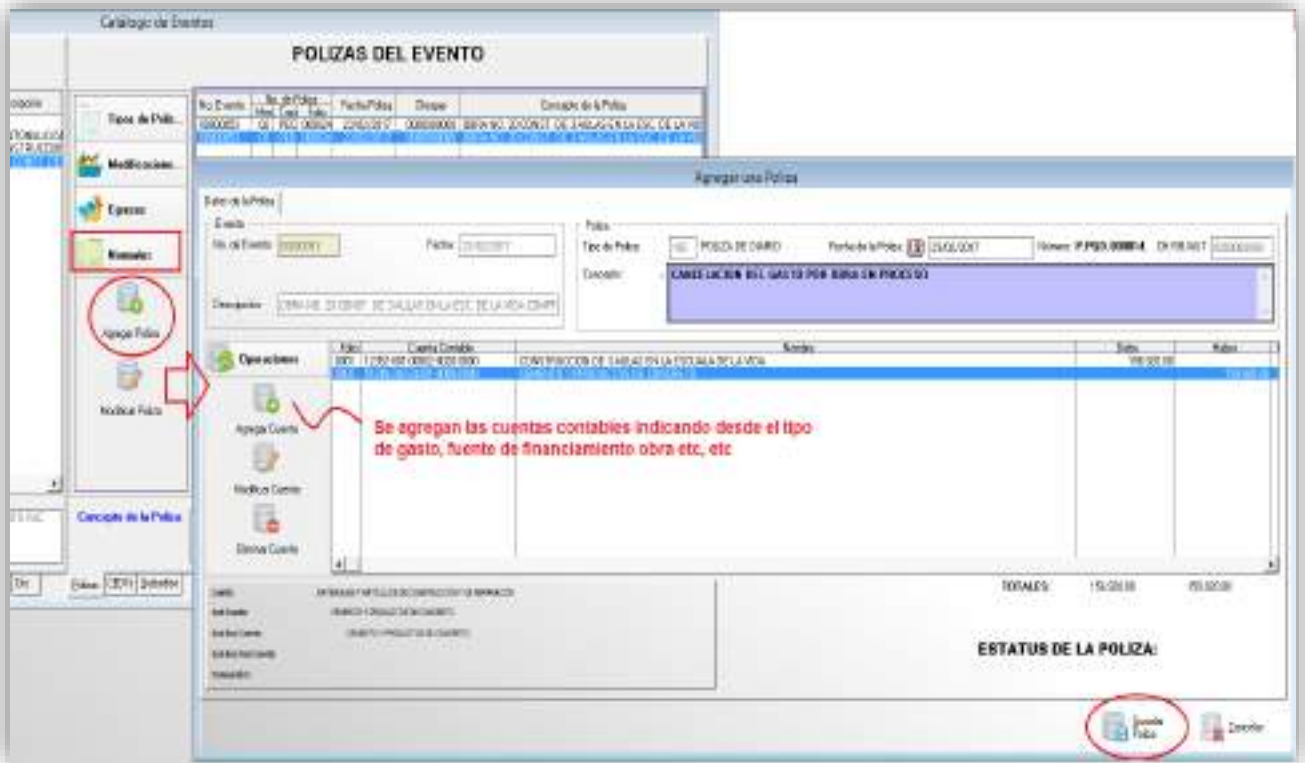

Ejercido Obras por Administración

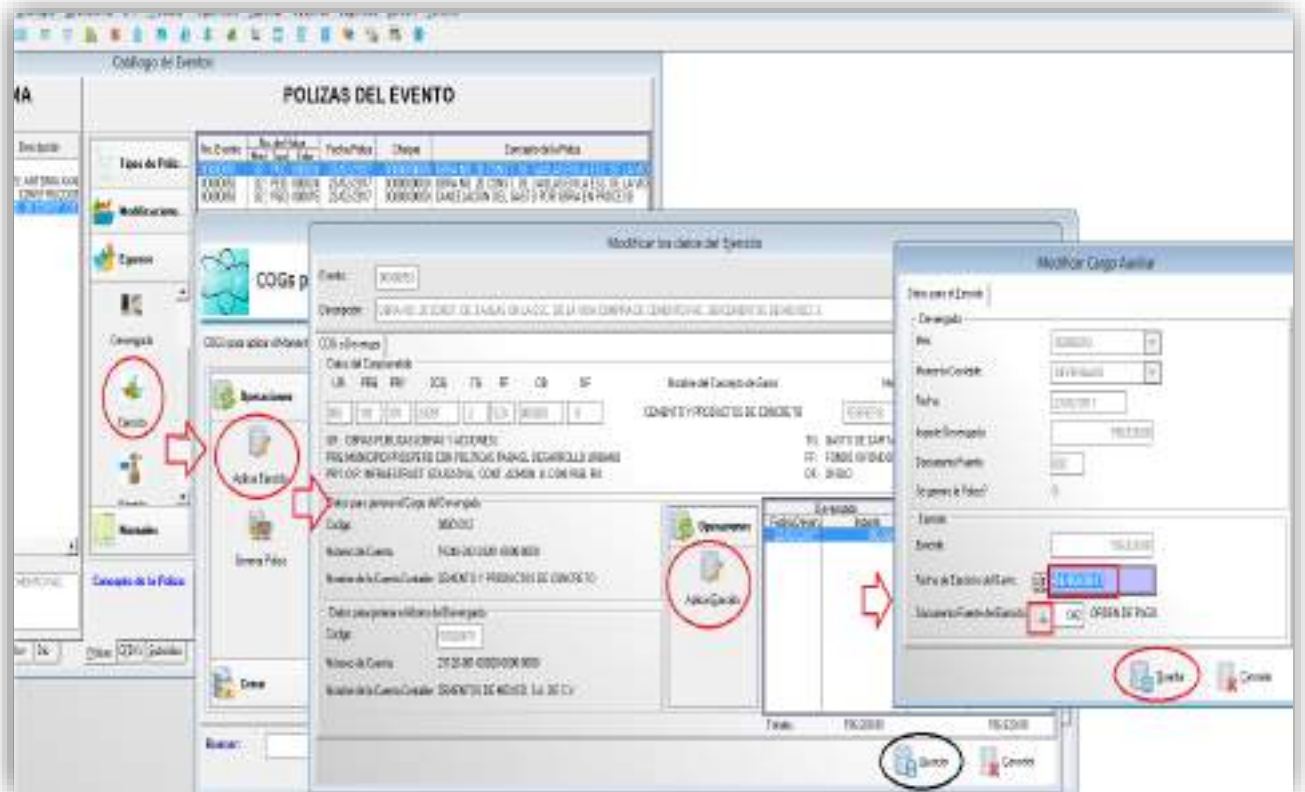

Catálogo de Eventos

POLIZAS DEL EVENTO

No. Evento	No. de Poliza	Fecha Poliza	Cheque	Concepto de la Poliza
00000001	02 FEB 00004	21/02/2017	00000000	ORDEN NO. 20 CONST. DE TABULAS EN LA ESC. DE LA VIDA
00000002	02 FEB 00004	21/02/2017	00000000	ORDEN NO. 20 CONST. DE TABULAS EN LA ESC. DE LA VIDA
00000003	02 FEB 00004	21/02/2017	00000000	CANCELACION DEL GASTO POR IMPRIMACIONES

COGS a los que se les puede aplicar el Momento Contable del Ejercicio

COGS para aplicar el Momento Contable del Ejercicio

COGS para aplicar el Momento C

Generar Poliza de Ejercicio de Egresos

Dato para Generar la Poliza

Fecha de la Poliza: 01/03/2017

Concepto de la Poliza: ORDEN NO. 20 CONST. DE TABULAS EN LA ESC. DE LA VIDA COMPRA DE CEMENTO FAC. 380 CEMENTOS DE MEXICO, S (EJERCIDO) NI 07/03/2017

COGS QUE SE EJERCERAN Y SE CONTABILIZAN EN ESTA FECHA PARA EL EVENTO

Clave Presupuestal	Nombre	Compartido	Desarrollado a Cargo	Financiamiento	Origen	Fecha	Importe para Generar la Poliza	Saldo	Fecha Ejercicio
000	000	000	000	000	000	01/03/2017	10,000.00	10,000.00	01/03/2017

Totales para Generar la Poliza: 10,000.00 10,000.00

Operaciones: General Poliza

Buscar:

Catálogo de Eventos

POLIZAS DEL EVENTO

No. Evento	No. de Poliza	Fecha Poliza	Cheque	Concepto de la Poliza
00000001	02 FEB 00004	21/02/2017	00000000	ORDEN NO. 20 CONST. DE TABULAS EN LA ESC. DE LA VIDA
00000002	02 FEB 00004	21/02/2017	00000000	ORDEN NO. 20 CONST. DE TABULAS EN LA ESC. DE LA VIDA
00000003	02 FEB 00004	21/02/2017	00000000	CANCELACION DEL GASTO POR IMPRIMACIONES

COGS disponibles para Pago

COGS Disponibles para Pago

COGS disponible para aplicar el Momento Contable del Ejercicio

Modificar los datos a Desarrollar

Evento: 00000001

Fecha: 01/03/2017

Concepto: ORDEN NO. 20 CONST. DE TABULAS EN LA ESC. DE LA VIDA COMPRA DE CEMENTO FAC. 380 CEMENTOS DE MEXICO, S

COGS a Pago

Datos del Concepto de Gasto

Clave	Nombre del Concepto de Gasto	Mo	Importe Computable
000	000	000	000

Clave: 00000001

Nombre de Cuenta: 00000001

Numero de Cuenta: 00000001

Fecha de la Cuenta Contable: 01/03/2017

Seleccionamos la Cuenta con "PZ" la que se pretenda pagar

Operaciones: General Poliza

Buscar:

Fecha de la transferencia o cheque del pago de la factura

Es necesario indicar la fecha y el número de cheque o transferencia para que nos aparezca en los analíticos del banco para efectos del cotejo en la conciliación bancaria.

7- Gasto de Deuda

Pago de Adeudos De Ejercicios Fiscales Anteriores (**ADEFAS**)

Para este ejercicio tomaremos el pago de una factura correspondiente al año 2016 que se liquidará en el ejercicio 2017; el cual es una deuda por \$17,500.00 con el proveedor "Contabilidad y Sistemas de Armonización, S.C."

*Para respetar lo contable y lo presupuestal de conformidad a la norma, por ningún motivo se debe hacer una póliza normal para cancelar el pasivo o proveedor, es decir, sería un **ERROR** solo hacer lo siguiente;*

211- pasivo a cancelar \$17,500

1112- Bancos \$17,500

Comprometido ADEFAS

Devengado ADEFAS

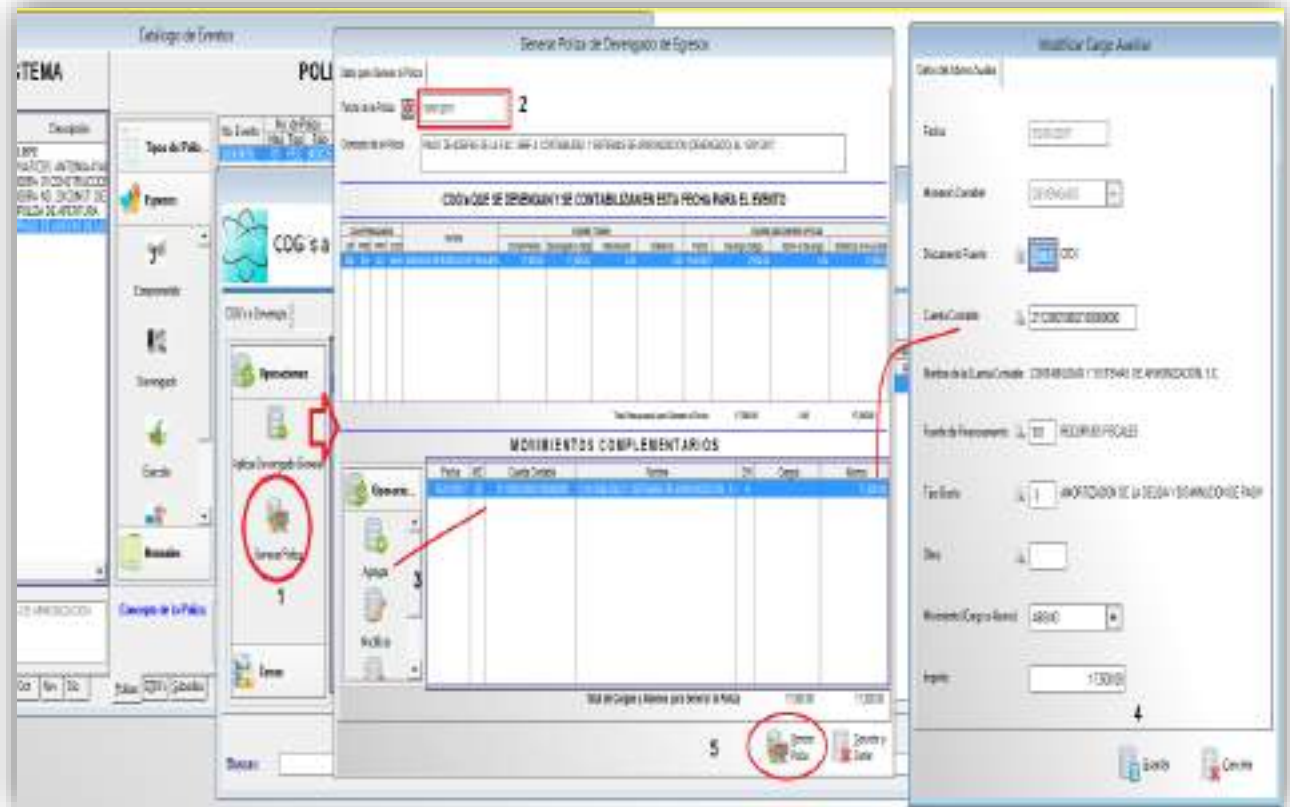
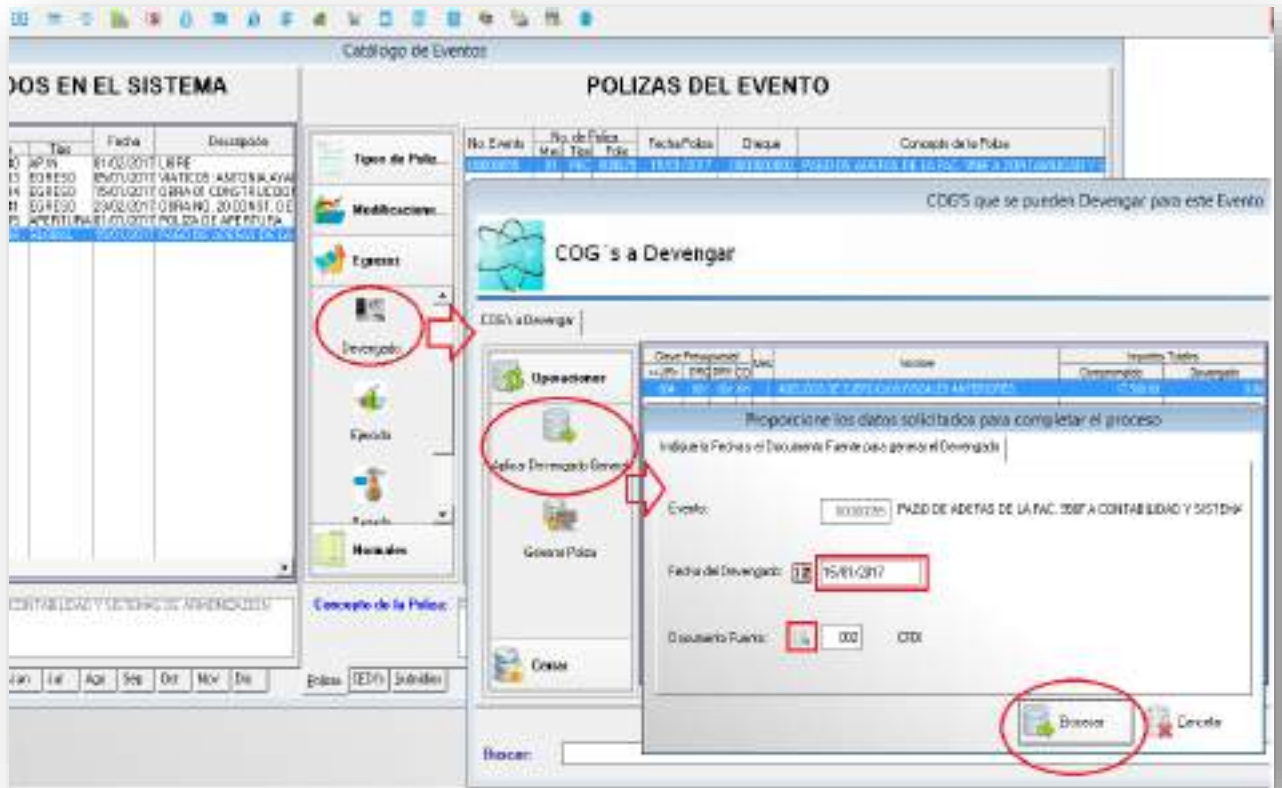

Después del devengado se realiza una póliza normal de diario, donde se cancela realmente el pasivo o adeudo con el 2112 proveedor, 2113 contratista, 2119 acreedor, 2117 retención del impuesto, 2111 sueldos, o dependiendo el pasivo a cancelar, abonando a la 2119-991-99101 de ADEFAS, cargada en el devengado.

MANUAL DE CONTABILIDAD GUBERNAMENTAL PARA EL PODER EJECUTIVO FEDERAL

PASIVO CIRCULANTE Y PAGO DE ADEFAS									
No	CONCEPTO	DOCUMENTO FUENTE	PERIODICIDAD	CR	REGISTRO				
					CONTABLE		PRESUPUESTAL		
					CARGO	ABONO	CARGO	ABONO	
1	PASIVO CIRCULANTE Y PAGO DE ADEFAS								
1.1	Por el traspaso al inicio del ejercicio del saldo de las cuentas de pasivo que representan el devengado no pagado del ejercicio anterior a la cuenta 2.1.1.9.6 Adeudos de Ejercicios Fiscales Anteriores. Nota: Es necesario identificar el monto de lo que corresponde al diferimiento de pago presupuestario del ejercicio anterior registrado en la cuenta 2.1.1.9.6 Otras Cuentas por Pagar a CP.	Reporte de cuentas por pagar de ejercicios anteriores del SIAPP.	Eventual	Memo	2.1.1.1 Servicios Personales por Pagar a CP 2.1.1.2.1 Proveedores por Pagar a CP 2.1.1.3.1 Contratas por Obras Públicas por Pagar a CP 2.1.1.7.1 Retenciones y Contribuciones por Pagar a CP 2.1.1.9.9 Otras Cuentas por Pagar a CP	2.1.1.9. Adeudos de Ejercicios Fiscales Anteriores	Movimiento de cancelación del pasivo por el pago de ADEFAS		
1.2	Por la expedición de la cuenta por liquidar certificada para el pago de las obligaciones autorizadas en el pasivo circulante. a) Por el compromiso. b) Por el devengado. c) Por la expedición de la cuenta por liquidar certificada Notas: Los etapas presupuestarias del comprometido, devengado y ejercido se contabilizarán de forma simultánea	Cuenta por liquidar certificada por cada ejecutor, de gasto con la leyenda ADEFAS.	Frecuente	Memo 30					

Ejercicio ADEFAS

Catálogo de Eventos

SISTEMA

POLIZAS DEL EVENTO

No. Evento	No. de Poliza	Fecha Poliza	Cuenta	Concepto de la Poliza
00000000	01	15/01/2017	0800000000	PAGO DE ADEFAS DE LA FAC. 9567 A CONTABILIDAD Y SISTEMAS
00000000	01	15/01/2017	0800000000	CANCELACION DE PAGOS POR EL PAGO DE ADEFAS

COGS a los que se les puede aplicar el Momento Contable del Ejercicio

COGS a los que se les puede aplicar el Momento Contable del Ejercicio

COGS para aplicar el Momento Contable del Ejercicio

Operaciones

Poliza Ejercicio General

Cancelar Poliza

Cancelar

Proponer los datos solicitados para completar el proceso

Indique la Fecha y el Documento Fuente para generar el Decido

Evento: 00000000 PAGO DE ADEFAS DE LA FAC. 9567 A CONTABILIDAD Y SISTEMAS

Fecha del Decido: 15/01/2017

Documento Fuente: 00000000

Decidir

Catálogo de Eventos

SISTEMA

POLIZAS DEL EVENTO

No. Evento	No. de Poliza	Fecha Poliza	Cuenta	Concepto de la Poliza
00000000	01	15/01/2017	0800000000	PAGO DE ADEFAS DE LA FAC. 9567 A CONTABILIDAD Y SISTEMAS
00000000	01	15/01/2017	0800000000	CANCELACION DE PAGOS POR EL PAGO DE ADEFAS

COGS a los que se les puede aplicar el Momento Contable del Ejercicio

COGS a los que se les puede aplicar el Momento Contable del Ejercicio

COGS para aplicar el Momento Contable del Ejercicio

Operaciones

Poliza Ejercicio General

Genera Poliza

Cancelar

Generar Poliza de Ejercicio de Egresos

Fecha de la Poliza: 15/01/2017

Concepto de la Poliza: PAGO DE ADEFAS DE LA FAC. 9567 A CONTABILIDAD Y SISTEMAS DE ARMONIZACION KATIBRE AL 15/01/2017

COGS QUE SE DEVIENAN Y SE CONTABILIZAN EN ESTA FECHA PARA EL EVENTO

Cuentas Presupuestales	Nombre	Compartido	Devolucion	Fecha	Importe Original	Importe Actual	Fecha	Importe Original	Importe Actual
0800000000	0800000000	0800000000	0800000000	15/01/2017	0.00	0.00	15/01/2017	0.00	0.00

Total por Generar la Poliza: 0.00 0.00

Genera Poliza

Pago ADEFAS

SISTEMA **POLIZAS DEL EVENTO**

No. Evento	Act. de Pago	Fecha Poliza	Cuenta	Concepto de la Poliza
00000000	01	2017-01-21	374	PAGO DE ADEFAS DE LA FAC. 99FA A CONTABILIDAD Y SISTEMAS
00000000	01	2017-01-21	374	PAGO DE ADEFAS DE LA FAC. 99FA A CONTABILIDAD Y SISTEMAS
00000000	01	2017-01-21	374	PAGO DE ADEFAS DE LA FAC. 99FA A CONTABILIDAD Y SISTEMAS
00000000	01	2017-01-21	374	PAGO DE ADEFAS DE LA FAC. 99FA A CONTABILIDAD Y SISTEMAS
00000000	01	2017-01-21	374	PAGO DE ADEFAS DE LA FAC. 99FA A CONTABILIDAD Y SISTEMAS

COG's Disponibles para pago

Proporcione los datos solicitados para completar el proceso.
Indique la fecha y el Documento Fuente para generar el Pago.

Evento: 00000000 PAGO DE ADEFAS DE LA FAC. 99FA A CONTABILIDAD Y SISTEMAS

Fecha del Pago: 21/01/2017

Documento Fuente: 374 374 BANCARIO

Botones: **Generar** (circled in red), Cancelar

SISTEMA **POLIZAS DEL EVENTO**

General Póliza de Pagos de Egresos

Fecha del Pago: 21/01/2017

Documento Fuente: 374 374 BANCARIO

COG's Disponibles para pago

MÓVIMIENTOS COMPLEMENTARIOS

El sistema al momento de generar póliza es automático manda un cargo para cancelación del pagaré, para lo cual se agrega otro movimiento donde se indique la cuenta de bancos para cancelar la deuda.

Después de agregar la cuenta con la que se paga sí se generará póliza

Botones: **Generar** (circled in red), Cancelar

8- Ingreso

EVENTOS REGISTRADOS EN EL SISTEMA

Operaciones	Libros	Mes	Folio	Leg	Fecha	Descripción
	0000017	1	000040	AF-14	01/03/2017	LIBRE
	0000052	1	000013	EG-FE-92	28/01/2017	PARTICIPACIONES RECIBIDAS EN EL MES DE ENERO DROO MO. MIQUEL
	0000052	1	000014	EG-FE-92	15/01/2017	PARTICIPACIONES RECIBIDAS EN EL MES DE ENERO DROO MO. MIQUEL
	0000051	2	000041	EG-FE-92	22/02/2017	BOLETA MO. MIQUEL
	0000054	1	000075	AFERTURA	01/03/2017	BOLETA DE AFERTURA

POLIZAS DEL EVENTO

No. Evento	No. de Poliza	Fecha Poliza	Clase
0000017	000001	01/03/2017	AFERTURA

Agregar un Evento

Fecha:

Descripción:

Tipo Evento:

Devengado de Ingresos

REGISTRADOS EN EL SISTEMA

Libros	Mes	Folio	Leg	Fecha	Descripción
0000017	01/03/2017	000040	AF-14	01/03/2017	LIBRE

CRIs a Devengar

Modificar datos de Devengado

Fecha:

Descripción:

CRIs a Devengar:

CRIs	Colig.	Saldo del CRIs	No.	Devengar
1	000001	PROCESOS DE PARTICIPACIONES	000001	1000000

Así puede agregar los conceptos que integran las participaciones dando clic en "Agregar CRIs", hasta llegar al monto del oficio

Catálogo de Eventos

REGISTRADOS EN EL SISTEMA

#Evento	Mes	Fecha	Descripción
000007	2	01/02/2017	ESPE
000008	1	00/01/13	ESPE
000009	1	00/01/13	ESPE
000010	2	00/01/13	ESPE
000011	1	00/01/13	ESPE
000012	1	00/01/13	ESPE
000013	1	00/01/13	ESPE
000014	1	00/01/13	ESPE
000015	1	00/01/13	ESPE

CRIs que se van a Devengar en este Evento:

CRIs a Devengar

#CRI	Fecha	Importe	Descripción	Importe
00001	01/01/13	1	PARTICIPACIONES EN RECURSOS DE LA FERIA	1,000.00
00002	01/01/13	2	PARTICIPACIONES EN RECURSOS DE LA FERIA	2,000.00
00003	01/01/13	4	PARTICIPACIONES EN RECURSOS DE LA FERIA	4,000.00

TOTALES: 400,000.00

Una vez que agreguemos los movimientos y lleguemos al monto, damos clic en **Generar Poliza**

Recaudado Ingresos

Catálogo de Eventos

REGISTRADOS EN EL SISTEMA

#Evento	Mes	Fecha	Descripción
000007	2	01/02/2017	ESPE
000008	1	00/01/13	ESPE
000009	1	00/01/13	ESPE
000010	2	00/01/13	ESPE
000011	1	00/01/13	ESPE
000012	1	00/01/13	ESPE
000013	1	00/01/13	ESPE
000014	1	00/01/13	ESPE
000015	1	00/01/13	ESPE

POLIZAS DEL EVENTO

No. Evento	No. de Poliza	Fecha Poliza	Debito	Concepto de la Poliza
000007	1	01/02/2017	60000000	PARTICIPACIONES RECIBIDAS EN EL MES DE ENERO

CRIs que se van a Recaudar en este Evento:

CRIs a Recaudar

#CRI	Fecha	Importe	Devenido	Recaudado
00001	01/01/13	1	1,000.00	0.00
00002	01/01/13	2	2,000.00	0.00
00003	01/01/13	4	4,000.00	0.00

Proporcione los datos solicitados para completar el proceso

Indique la Fecha y el Documento Fuente para generar el Recaudado

Evento: 000007 PARTICIPACIONES RECIBIDAS EN EL MES DE ENERO

Fecha del Recaudado: 01/02/2017

Documento Fuente: 004 SPE BASTAR II

Procesar

9- Modificaciones Presupuestales al Ingreso y Egreso.

Para generar modificaciones presupuestales en el sistema (SIDEACG) se debe de realizar:

1. Agregar un evento, en este se recomienda que la fecha sea con día primero de cada mes, esto con el fin de abarcar todo el mes, en el supuesto que se realice un evento mensual de modificaciones, o un evento por cada vez que sea necesaria una modificación.
2. La descripción del evento puede hacerse mediante el oficio o acta o por control interno.
3. El tipo de Evento debe ser de **Egresos o Ingresos** dependiendo el caso.

Modificaciones al Egreso

EVENTOS REGISTRADOS EN EL SISTEMA

Evento				Fecha	Descripción	Tipo de Poliza	No. E
<Número>	Mes	Folio	Tipo				
00000003	3	00000	EGRESO	01/03/2017	MODIFICACION PRESUPUESTAL RECURSOS FISCALES MES MARZO		

Operaciones

- Agregar Evento
- Modificar Evento
- Eliminar Evento

Procesos

- Cerrar

Agregar un Evento

Datos del Evento

No. de Evento: 00000003

Fecha: 01/03/2017

Descripción: MODIFICACION PRESUPUESTAL RECURSOS FISCALES MES MARZO

Tipo Evento: EGRESOS

Guardar Cancelar

Después de agregar el evento se procede a registrar la póliza de modificación, por lo que se da clic a **Modificaciones** como se muestra en la imagen.

EVENTOS REGISTRADOS EN EL SISTEMA

Evento				Fecha	Descripción	Tipo de Poliza	No. Evento	No. de Poliza
<Número>	Mes	Folio	Tipo				Mes	Tipo
00000003	3	00000	EGRESO	01/03/2017	MODIFICACION PRESUPUESTAL RECURSOS FISCALES MES MARZO			

Tipos de Poliza

- Modificacione...
- Egresos
- Comprometido

Después de haber agregado las partidas que se tengan que ampliar dentro evento.

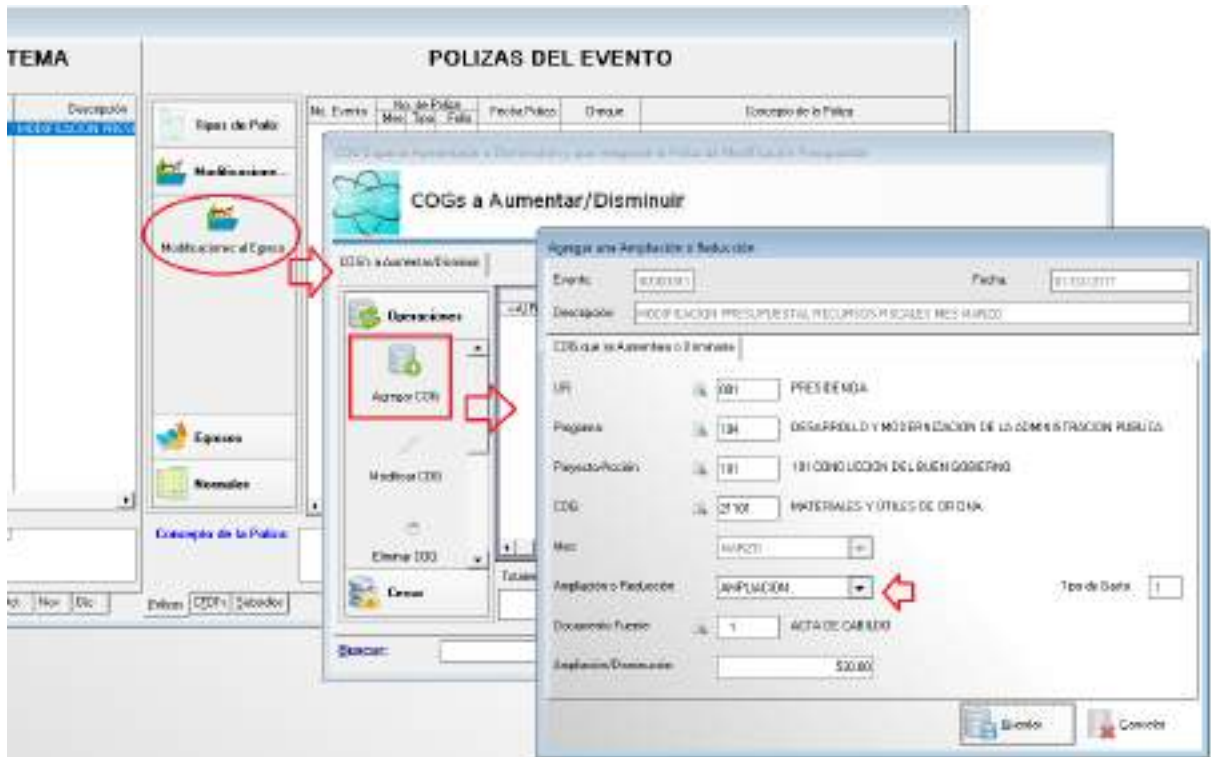

Se genera la reducción a una o varias partidas o COG'S que tengan disponibilidad.

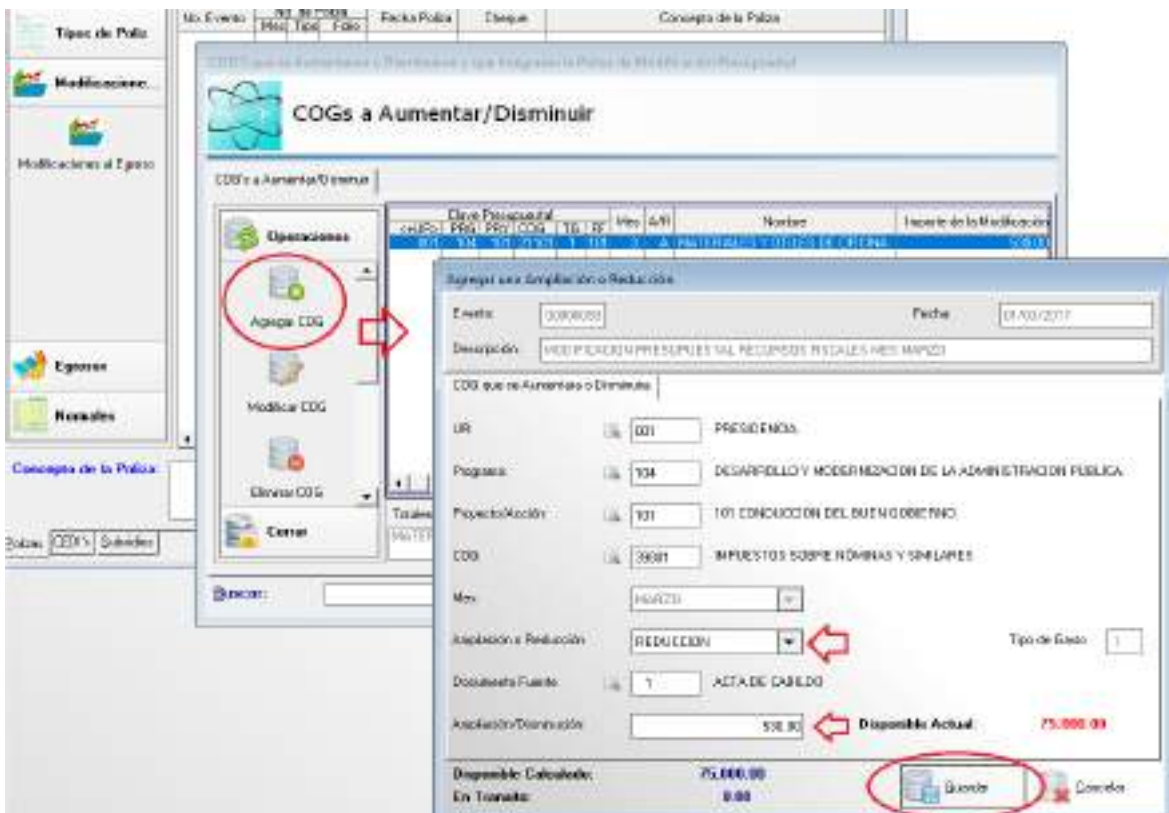

Una vez que se haya agregado la reducción y la ampliación, se verifica que exista dualidad económica, para que la póliza esté cuadrada, entonces se procede a generarla.

POLIZAS DEL EVENTO

No. Evento	No. de Póliza			Fecha Póliza	Cheque	Concepto de la Póliza																																										
	Mes	Tipo	Folio																																													
COGS que se Aumentarán o Disminuirán y que integran la Póliza de Modificación Presupuestal																																																
COGs a Aumentar/Disminuir																																																
COGs a Aumentar/Disminuir																																																
<table border="1" style="width: 100%; border-collapse: collapse;"> <thead> <tr> <th colspan="6">Date Presupuestal</th> <th>Mez</th> <th>A/R</th> <th>Nombre</th> <th>Inporte de la Modificación</th> </tr> <tr> <th><<UR></th> <th>PRD</th> <th>PRY</th> <th>COG</th> <th>LOG</th> <th>PP</th> <th></th> <th></th> <th></th> <th></th> </tr> </thead> <tbody> <tr> <td>001</td> <td>104</td> <td>101</td> <td>211</td> <td>01</td> <td>1</td> <td>101</td> <td>3</td> <td>A</td> <td>MATERIALES Y UTILES DE ORDINA</td> <td>530.00</td> </tr> <tr> <td>001</td> <td>104</td> <td>101</td> <td>230</td> <td>01</td> <td>1</td> <td>101</td> <td>3</td> <td>R</td> <td>IMPUESTOS SOBRE NOMINAS Y SIM</td> <td>530.00</td> </tr> </tbody> </table>							Date Presupuestal						Mez	A/R	Nombre	Inporte de la Modificación	<<UR>	PRD	PRY	COG	LOG	PP					001	104	101	211	01	1	101	3	A	MATERIALES Y UTILES DE ORDINA	530.00	001	104	101	230	01	1	101	3	R	IMPUESTOS SOBRE NOMINAS Y SIM	530.00
Date Presupuestal						Mez	A/R	Nombre	Inporte de la Modificación																																							
<<UR>	PRD	PRY	COG	LOG	PP																																											
001	104	101	211	01	1	101	3	A	MATERIALES Y UTILES DE ORDINA	530.00																																						
001	104	101	230	01	1	101	3	R	IMPUESTOS SOBRE NOMINAS Y SIM	530.00																																						
<table border="1" style="width: 100%; border-collapse: collapse;"> <tr> <td colspan="2">Totales</td> <td>AMP</td> <td>530.00</td> <td>RED</td> <td>530.00</td> <td>LIG</td> <td>0.00</td> </tr> </table>							Totales		AMP	530.00	RED	530.00	LIG	0.00																																		
Totales		AMP	530.00	RED	530.00	LIG	0.00																																									
IMPUESTOS SOBRE NOMINAS Y SIMILARES																																																

Una vez cuadrada la Póliza la generamos

Operaciones:

- Modifica COG
- Elimina COG
- Genera Póliza** (destacado con un círculo rojo)
- Cancela

Concepto de la Póliza:

Polizas: CEDTs Subsidios

Buscar:

POLIZAS DEL EVENTO

No. Evento	No. de Póliza			Fecha Póliza	Cheque	Concepto de la Póliza
	Mes	Tipo	Folio			
000001	03	PER	0001	01/03/2011	00000001	MODIFICACION PRESUPUESTAL RECURSOS FISCALES

↑

Tipos de Póliza:

- Modificacione...
- Modificacione del Egreso

Estado de Pólizas

10- Baja de Bienes

BAJA DE BIENES: Una vez consultado el reporte de "Pre Bajas por COG", será el que se pase a contabilidad para la baja en el sistema de Contabilidad una vez Aprobada.

LISTA DE BIENES PARA DAR DE BAJA AGRUPADOS POR COG Y CON SU RESPECTIVA DEPRECIACIÓN, CON VIGENCIA EN EL MES DE:
JULIO DE 2016

COG.	CUENTA	DESCRIPCIÓN	VALOR ORIGINAL	DEPRECIACIÓN DEL MES	DEPRECIACIÓN ACUMULADA	VALOR ACTUAL
081	1.23.45	INFRAESTRUCTURA DE TELECOMUNICACIONES	2,750.00	917	284.37	2,465.73
085	1.24.13	EQUIPO DE CÓMPUTO Y DE TECNOLOGÍAS DE LA INFORMACIÓN	17,326.00	478.00	1,405.91	15,920.09

CAMPOS QUE DEBEMOS OCUPAR PARA EL REGISTRO EN EL SISTEMA DE CONTABILIDAD

El registro en el Sistema de Contabilidad se debe realizar de la siguiente manera:

- 1.- Pedir el reporte de depreciación mensual a Sindicatura o al encargado de patrimonio.
- 2.- Registrar Contablemente la Depreciación al último día del mes correspondiente.
- 3.- Pedir el reporte de Pre-bajas por COG a Sindicatura o al encargado de patrimonio.
- 4.- Registrar Contablemente la baja del bien al último día del mes correspondiente.
- 5.- Registrar la póliza de baja en el sistema de patrimonio, proporcionada por contabilidad.
- 6.- Último, Registrar la póliza de depreciación en el sistema de patrimonio, proporcionada por contabilidad.

Ejemplo de póliza de baja de un bien por; PÉRDIDA, OBSOLESCENCIA Y DETERIORO

Como la fecha es al 31 de julio 2016.

PHOLIZA TOTAL ORDEN Y CONTABILIDAD SISTEMA DE CONTABILIDAD GOBIERNAL EJERCICIO 2016

Inicio Operaciones SAT Precios Pagos Otros Reportes Depositos Seguridad Saldo Sistema Acceso de Jefe

Modificar los datos de la Poliza

Detalle de Poliza

Evento: No. de Evento: 8000007 Fecha: 31/07/2016

Poliza: Tipo de Poliza: 001 PILAS DE DIARIO Fecha de Poliza: 01/07/2016 Nombre: P. P. 58.000005.488. Degr.: 800000000

Concepto: SALDO DE BIENES PERDIDOS POR ACTA DE CANCELACIÓN DE BIENES

Detalle de Poliza: SALDO DE BIENES PERDIDOS POR ACTA DE CANCELACIÓN DE BIENES

Poliza	Cuenta Contable	Detalle	TIPO DE	TIPO DE	Fecha	Saldo	OP
8001	1.3029025-0000-80000000	DEPRECIACIÓN ACUMULADA DE INFRAESTRUCTURAS DE TELECOMUNICACIONES	DC	DC	30/07/2016	0.00	00
8001	1.2019215-0000-80000000	DEPRECIACIÓN ACUMULADA DE EQUIPO DE COMPUTO Y DE TECNOLOGIAS	DC	DC	14/07/2016	14,576.00	00
8001	1.3047035-0000-80000000	INFRAESTRUCTURAS DE TELECOMUNICACIONES	HA	HA		2,700.00	00
8001	1.2419215-0000-80000000	EQUIPO DE COMPUTO Y DE TECNOLOGIAS DE LA INFORMACION	HA	HA		17,276.00	00

ESTATUS DE LA POLIZA: CORRECTA

Como se muestra en el cuadro anterior, se agrega un evento de diario, en el cual se selecciona la póliza de diario, para registrar los tres elementos que proporciona la sindicatura o el encargado del patrimonio, como se muestra en la página 68, es decir los valores, original, de la depreciación acumulada y el valor actual.

11- Reportes

PARA GENERAR LOS REPORTES

BARRA DE MENÚ: **REPORTES**

BARRA DE ACCESO RÁPIDO: **PLAN DE CUENTAS**

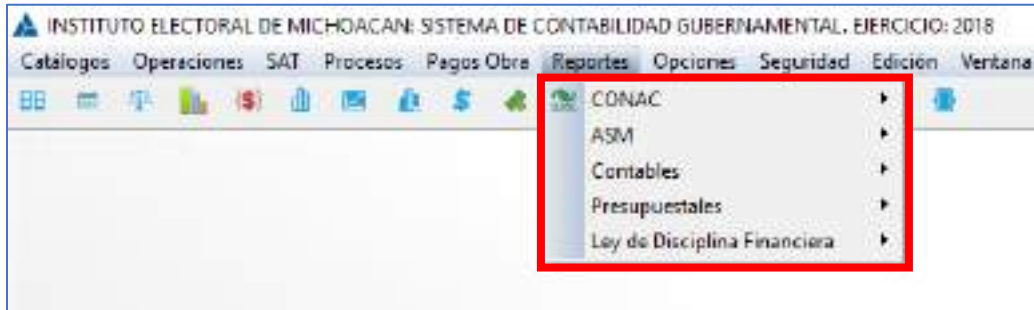

Reportes, barra de acceso rápido.

PARA GENERAR LOS REPORTES REQUERIDOS POR EL CONAC, ESTADOS FINANCIEROS.

SELECCIONA, REPORTES > CONAC > 19 OPCIONES

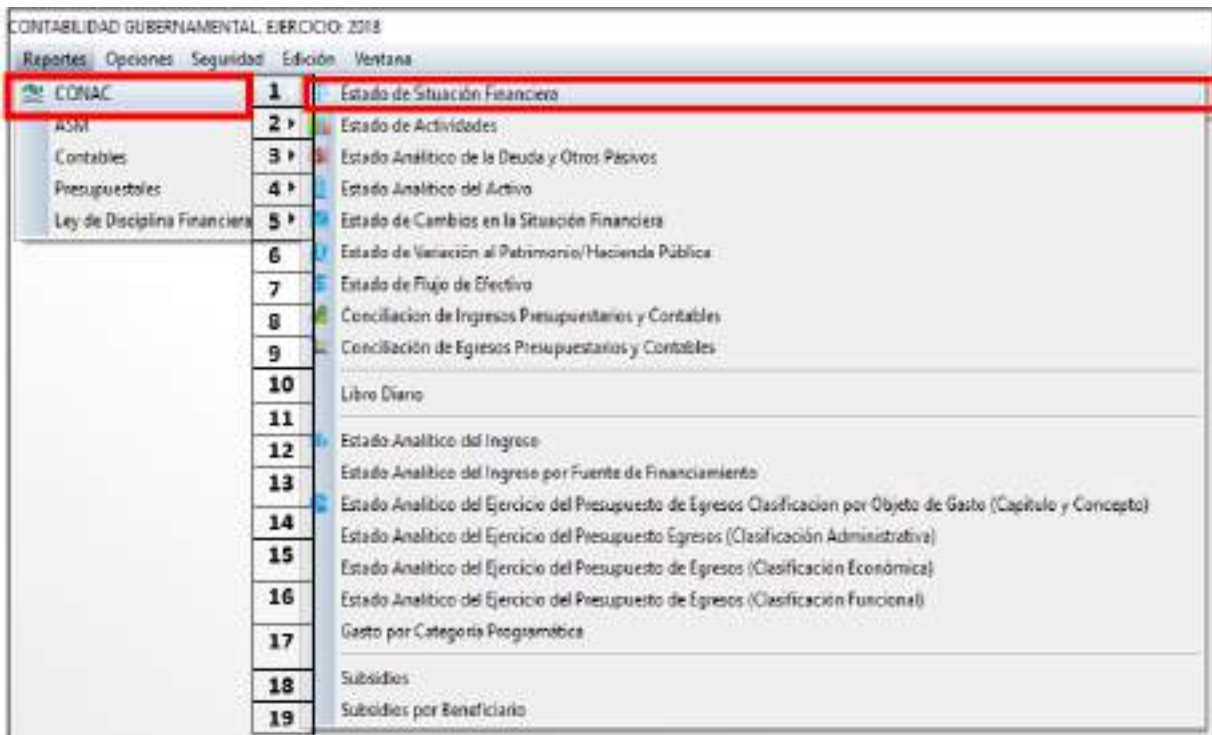

1.-Ejemplo de Consultar, Imprimir y Exportar a Excel (digital) Seleccionar mes capturado ya sea mensual por control o trimestral por requerimiento.

*Para generar el estado anual se tendrá que tener todos los meses de año capturados.

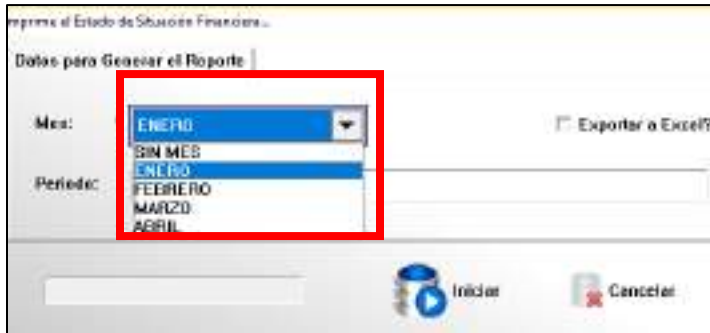

2.- Esta opción permite cargar la información en un Formato de excel

Seleccionar con un CLIC IZQUIERDO iniciar para generar la **vista previa reporte (Será en bases acumulativas y comparativas)**, del "estado financiero", **seleccionado**.

VENTANA: Report Preview

La **BARRA DE OPERACIONES**: permite ver el número de páginas y cambiar de una a otra página, permite hacer acercamientos y alejamiento de la páginas, permite la **Búsqueda**: por **Nombre del Género, Grupo y Rubro** y la opción **IMPRIMIR**.

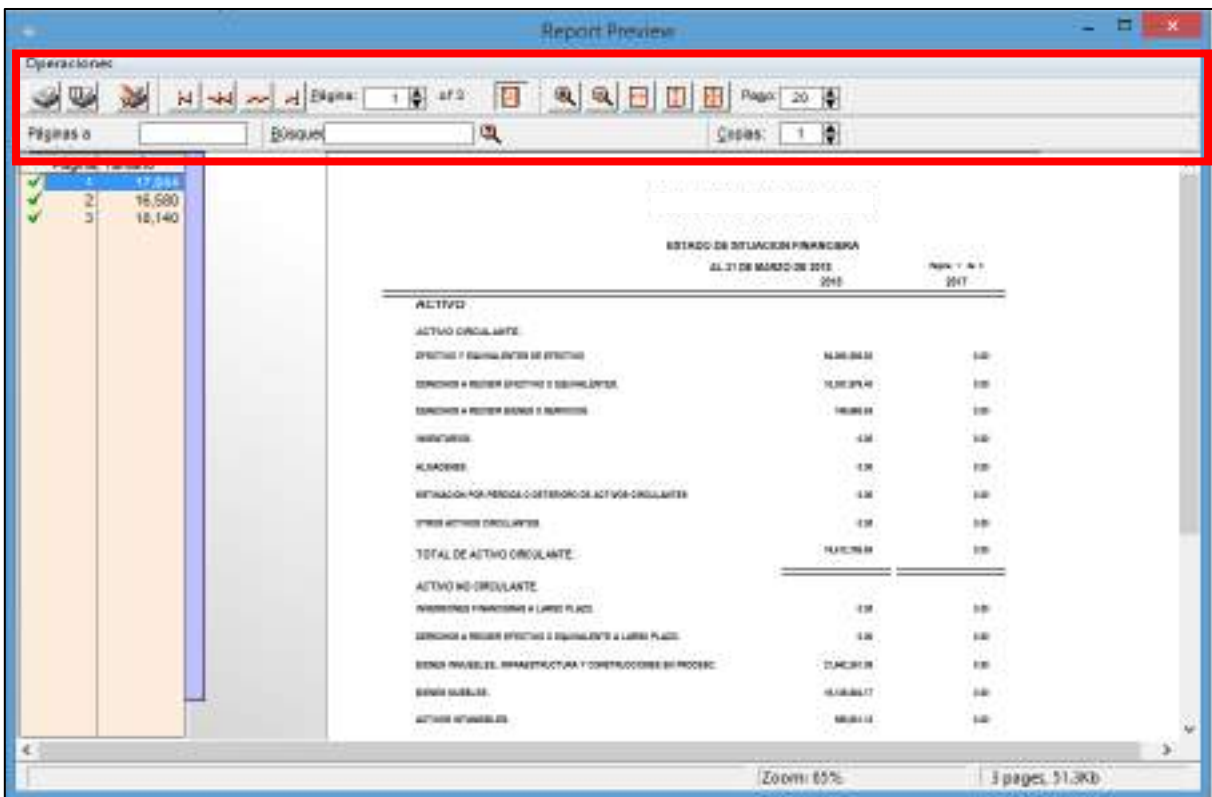

Opción: **IMPRIMIR**. Propiedades: permite establecer el formato y dimensiones de cómo se revelará la información.

ACEPTAR: para imprimir.

Exportar Excel: previamente seleccionada

Cerrar la **VENTANA**: Report Preview

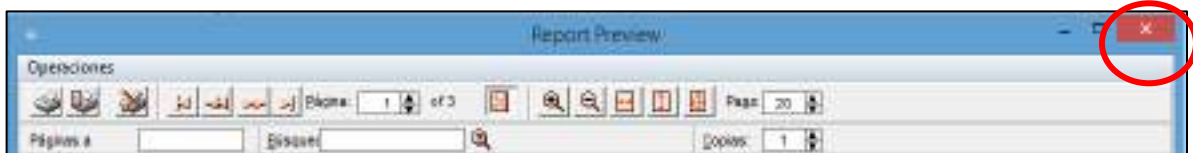

Se **EXPORTARÁ** automáticamente a Excel.

El Formato de excel en la vista previa nos muestra los informes con bases acumulativas y comparativas.

CODIGO	DESCRIPCION	2016	2017
ACTIVO			
ACTIVO CIRCULANTE.			
	EFFECTIVO Y EQUIVALENTES DE EFFECTIVO	64,005,808.85	0.00
	DERECHOS A RECIBIR EFFECTIVO O EQUIVALENTES.	10,357,973.43	0.00
	DERECHOS A RECIBIR BIENES O SERVICIOS.	149,996.56	0.00
	INVENTARIOS.	0.00	0.00
	ALMACENES.	0.00	0.00
	ESTIMACIÓN POR PÉRDIDA O DETERIORO DE ACTIVOS CIRCUL	0.00	0.00
	OTROS ACTIVOS CIRCULANTES.	0.00	0.00
	TOTAL DE ACTIVO CIRCULANTE.	74,513,778.84	0.00
ACTIVO NO CIRCULANTE.			
	INVERSIONES FINANCIERAS A LARGO PLAZO.	0.00	0.00
	DERECHOS A RECIBIR EFFECTIVO O EQUIVALENTE A LARGO PLA	0.00	0.00
	BIENES INMUEBLES, INFRAESTRUCTURA Y CONSTRUCCIONES E	21,942,361.33	0.00
	BIENES MUEBLES.	16,136,604.17	0.00

12- Usuarios del Sistema

SEGURIDAD.

La finalidad de la **seguridad** del **sistema** consiste en proteger la información que se almacena en el **sistema**. El valor de toda la información depende de su exactitud. Si se efectúan cambios no autorizados en los datos, éstos pierden algo o todo su valor.

Con **clic primario** en el icono **seguridad** nos habilita las diferentes listas de opciones que el programa cuenta para la seguridad del sistema.

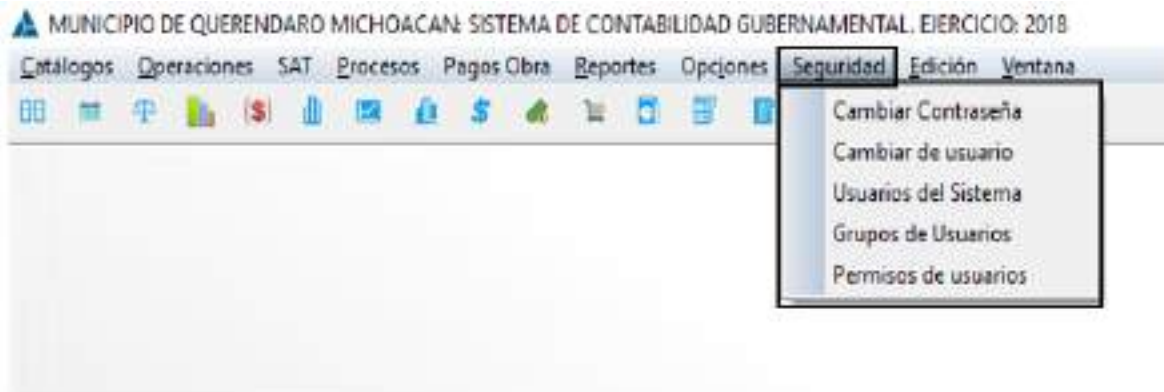

AGREGAR UN USUARIO

Estructura de la ventana de usuarios de sistema.

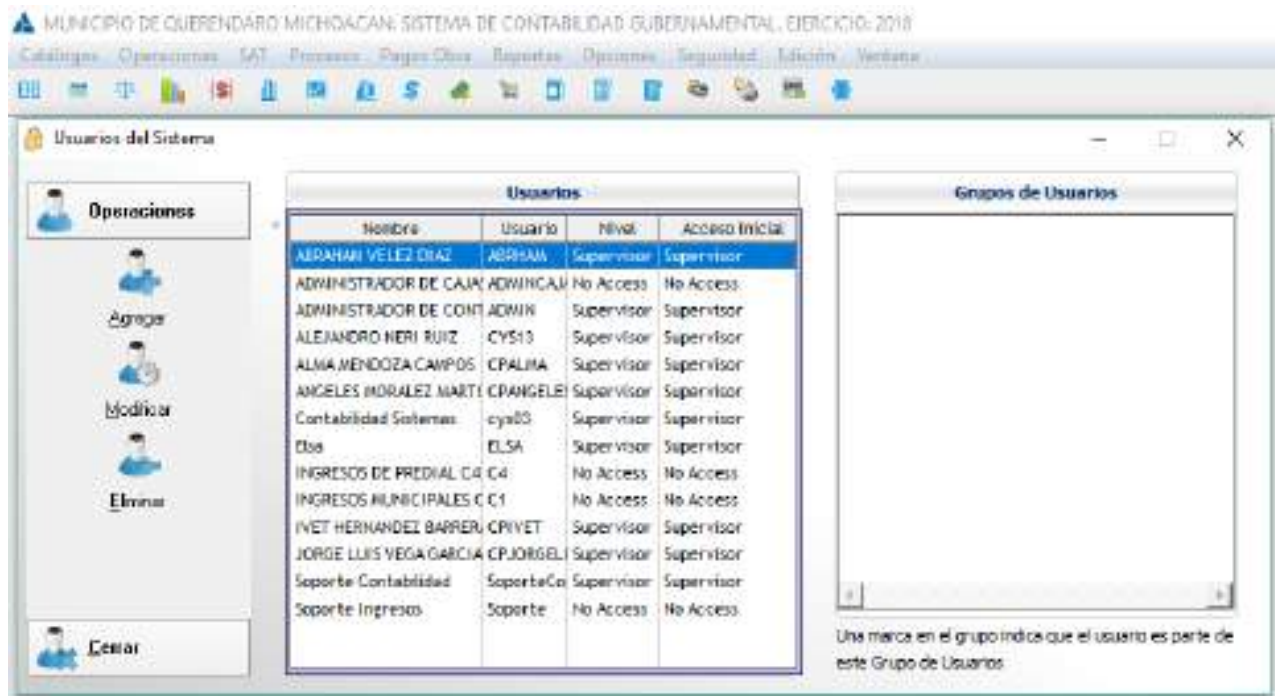

OPERACIONES DE USUARIOS DE SISTEMA.

Las funciones y características de la plataforma que el usuario del sistema puede realizar, tareas de operaciones básicas en esta ventana y la que el sistema nos permite.

Usuarios del Sistema

Nombre	Usuario	Nivel	Acceso Inicial
ABRAHAM VELEZ ORAZ	ABRISAM	Supervisor	Supervisor
ADMINISTRADOR DE CAJA ADMINISTRACION	ADMIN	No Access	No Access
ADMINISTRADOR DE CONTABILIDAD	ADMIN	Supervisor	Supervisor
ALEJANDRO NERI RUIZ	CYS13	Supervisor	Supervisor
ALMA MENDOZA CAMPOS	CPALMA	Supervisor	Supervisor
ANGELES MORALEZ MARTI	CPANGELE	Supervisor	Supervisor
Contabilidad Sistemas	cya05	Supervisor	Supervisor
Elsa	ELSA	Supervisor	Supervisor
INGRESOS DE PREDIAL C4	C4	No Access	No Access
INGRESOS MUNICIPALES C1	C1	No Access	No Access
IVET HERNANDEZ BARRER	CPIVET	Supervisor	Supervisor
JORGE LUIS VEGA GARCIA	CPJORGEL	Supervisor	Supervisor
Soporte Contabilidad	SoporteCo	Supervisor	Supervisor
Soporte Ingresos	Soporte	No Access	No Access

Operaciones: Agregar, Modificar, Eliminar, Gestionar

Grupos de Usuarios: Una marca en el grupo indica que el usuario es parte de este Grupo de Usuarios.

Operaciones: Agregar, Modificar, Eliminar, Gestionar

AGREGAR.

Todos los usuarios de su equipo necesitan una cuenta de usuario para poder iniciar sesión y obtener acceso al sistema, en esta opción nos permite agregar a los nuevos usuarios que van a tener acceso.

ACTUALIZAR USUARIOS

Datos del usuario.

Puede agregar nuevos usuarios en esta ventana, se introduce la información que nos pide en los recuadros de la ventana que son datos personales:

Nombre.
Apellidos.
Usuarios.
Grupo de trabajo.
Correo electrónico.

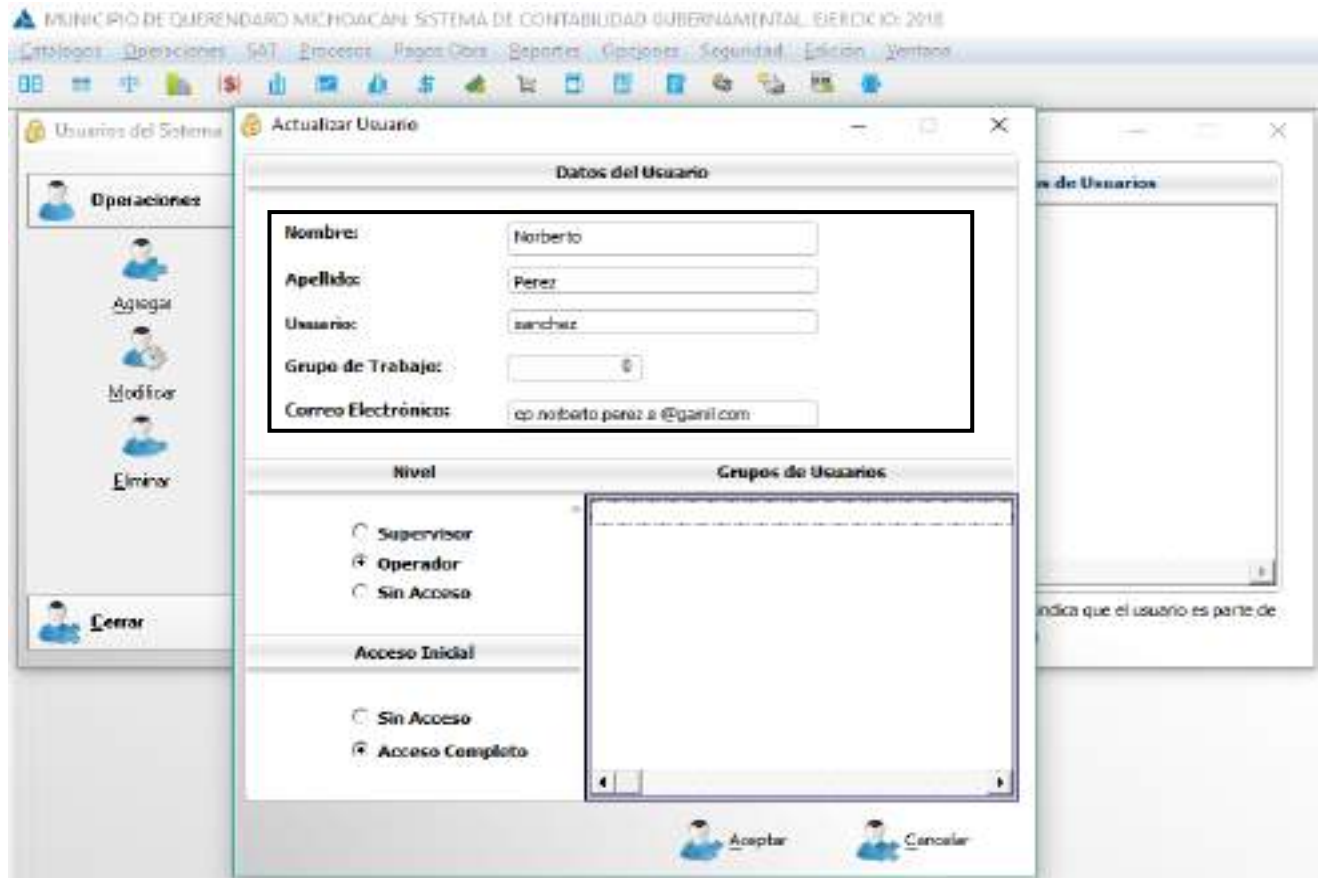

NIVEL.

Hace referencia a la posición relativa de una disposición según una jerarquía o nivel determinado, en este caso tenemos 3 niveles de orden jerárquico de seguridad que el sistema nos permite establecer dependiendo hasta qué acceso se va otorgar al usuario:

Supervisor: Controlar el funcionamiento del área de sistemas. Supervisar y revisar la elaboración de los asientos contables.

Operador: Estará capacitado para utilizar el sistema de contabilidad, ya que él va a estar enfrente del uso del programa.

Sin acceso: En esta opción si queremos que el usuario no tenga acceso al sistema, nos ayuda a restringir su acceso.

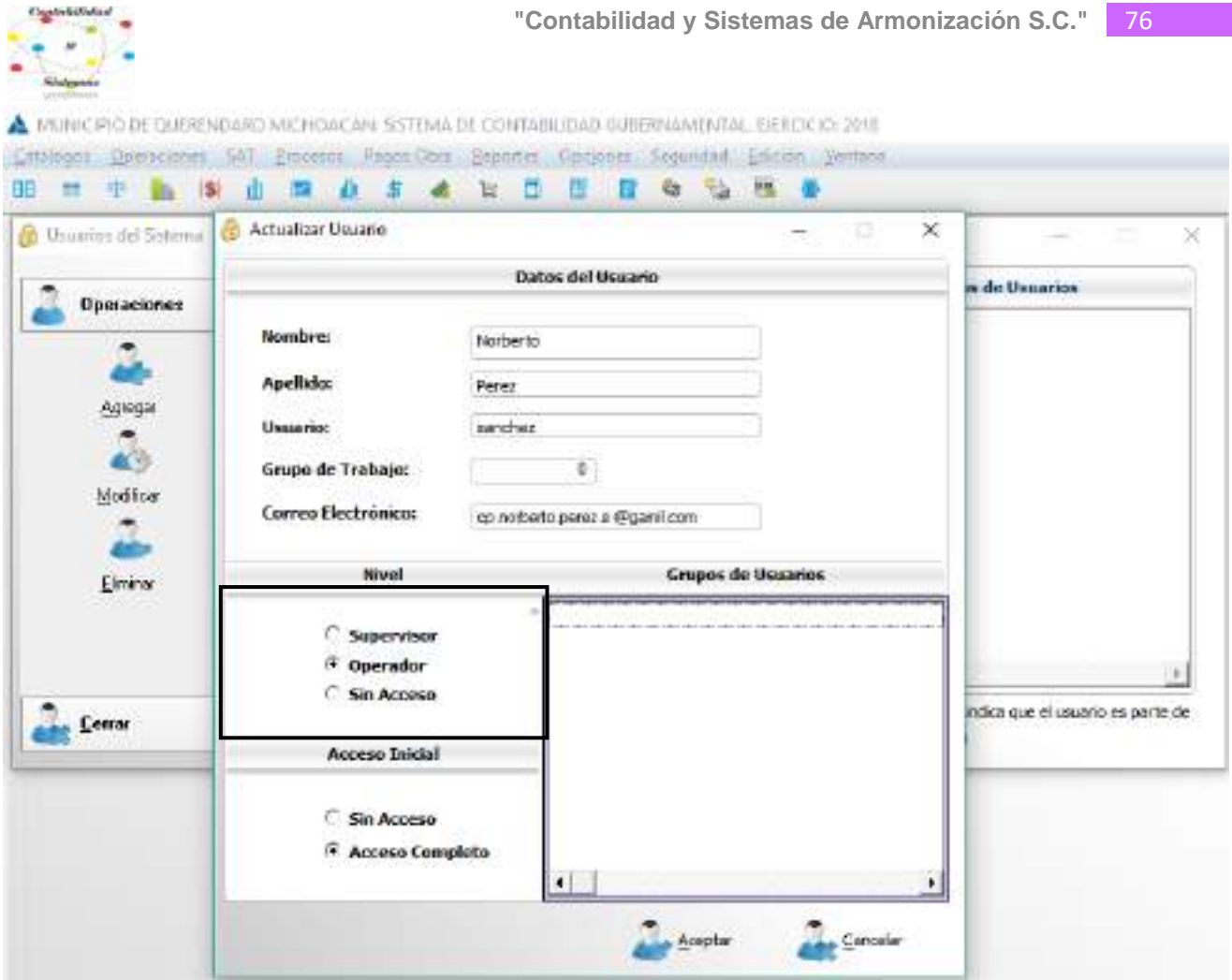

CAMBIAR CONTRASEÑA

Es una forma de autenticación para cambiar la contraseña que se le dio a un usuario al principio, con la finalidad de que se utilice de forma racional y confidencial la información, con ello se controla el acceso al sistema contable. La contraseña debe mantenerse en secreto ante aquellos a quien no se les permite el acceso, esta opción nos ayuda a cambiar cuando varios usuarios tienen conocimiento de la contraseña y quiere uno,

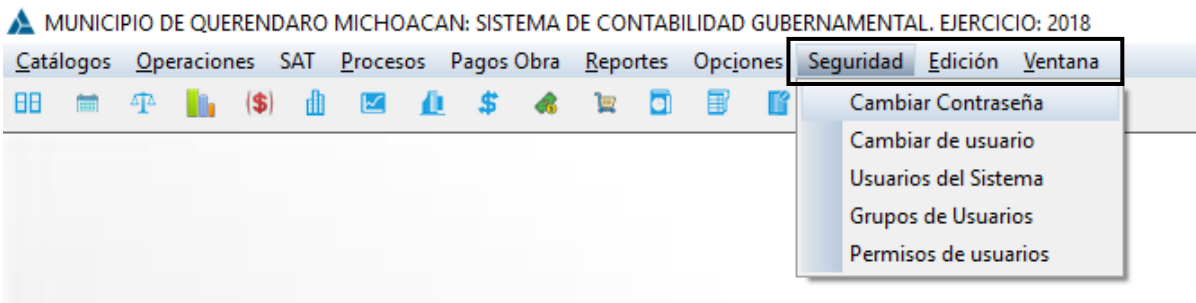

permitir la restricción del uso del sistema.

Clic primario sobre la opción **cambiar contraseña**, eso desprende una ventana que se muestra en la siguiente imagen.

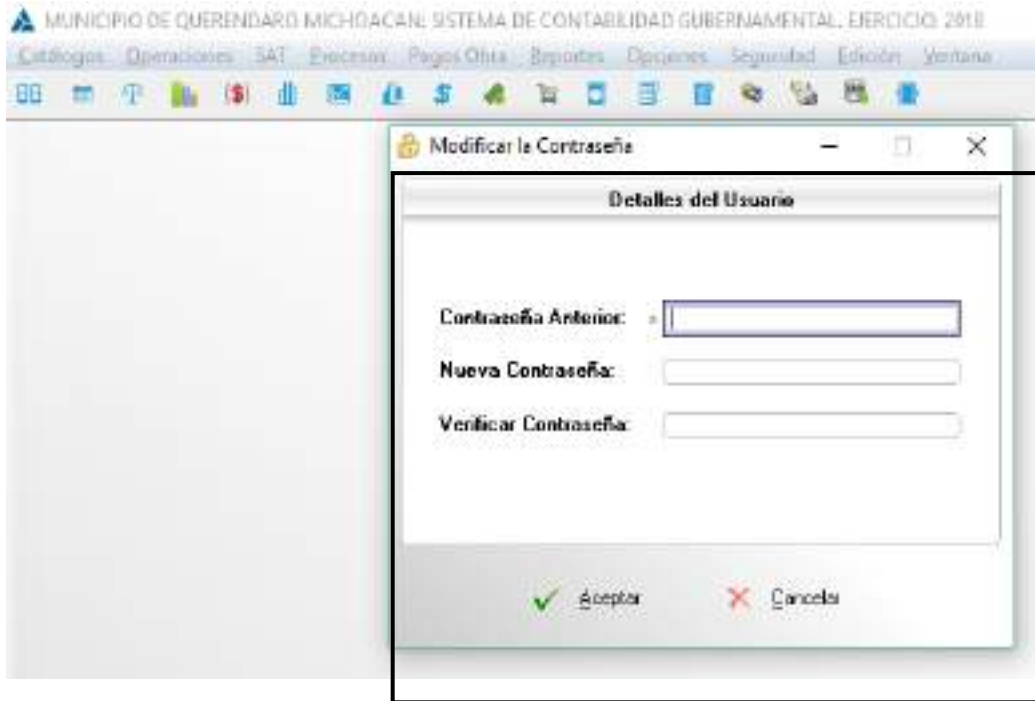

MODIFICAR CONTRASEÑA.

En esta opción habilita los siguientes recuadros para poder llevar a cabo su llenado.

CONTRASEÑA ANTERIOR.

Se tiene que introducir la contraseña que actualmente este en uso en el sistema para que nos autorice dicha modificación.

NUEVA CONTRASEÑA.

Se introduce la nueva contraseña que se va a poner ya sea al gusto o las necesidades del nuevo usuario.

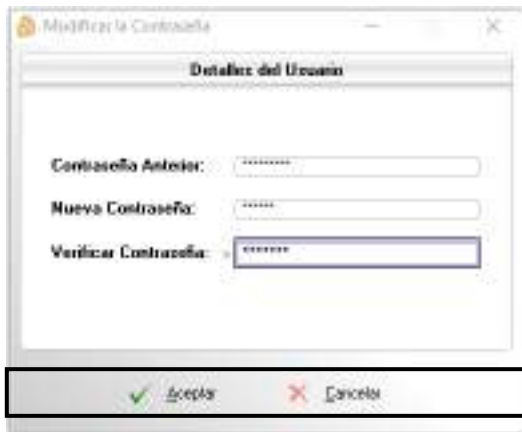

VERIFICAR CONTRASEÑA.

Se vuelve introducir la nueva contraseña que se va a establecer en el sistema para que sea igual y poder finalizar.

FINALIZAR.

Una vez finalizado, se le da **clik primario** al icono **aceptar** para que guarde los cambios si no se desea guardar los cambios y tener la misma contraseña le damos **clik primario** al icono **cancelar**.

CONCLUSIONES

Considerando los tiempos modernos y de globalización en un país atrasado y con gobernantes que se aferran en no seguir las reglas a pie de la letra, hemos emprendido un gran camino, para lograr que los retos más difíciles en la vida de los entes públicos, se lleven a cabo dentro de la legalidad, con la posibilidad de ofrecer un gran producto, por medio del cual, aportamos lo más positivo de nosotros como personas y como entidad privada a nuestro Estado de Michoacán y quizás en un futuro no muy lejano a otras entidades federativas, con ello estaríamos siendo útiles a nuestro país, ya que somos michoacanos mexicanos y porque nos formamos como profesionistas en este maravilloso Michoacán, en esta bendita tierra y en la benemérita Universidad Michoacana de San Nicolás de Hidalgo y es justo dejar huella en la tierra que nos vio nacer, es por ello que, sin importar el trabajo arduo, el desvelo, presiones fuertes por terminar los software y satisfacer las necesidades de los entes públicos, nos atrevimos a entrar en estos caminos inhóspitos y sinuosos para demostrar que cuando se quiere se puede, batallando con la competencia desleal, así como con la toma de decisiones políticas inadecuadas, que provocan la continuidad o la salida de las instituciones públicas, sin embargo, con todo ello se ha logrado constituirse y continuar con mucho trabajo, sobreviviendo a los cambios de administración

a partir de 2013, lo que nos consolida como una de las mejores opciones para continuar en el mercado laboral y de competencia.

Es por ello por lo que, dando el mejor de los esfuerzos se elabora el presente manual del SISTEMA DE ARMONIZACIÓN DE CONTABILIDAD GUBERNAMENTAL (SIDEACG), con el mejor ánimo para que sea utilizado de forma prudente y profesional, sirva de herramienta de enseñanza y aprendizaje, haciendo buen uso de éste, siempre con el objeto de servir.

Las necesidades se aumentan en la medida que surgen nuevas disposiciones legales, por lo tanto, es necesario diseñar herramientas nuevas que coadyuven en mejorar el trabajo arduo de los entes, ya que no solamente es la contabilidad como tal, sino también cuestiones fiscales, presupuestales, de facturación, de evaluación, indicadores, patrimoniales, de registro de obra pública, de cobranza, es por ello que, en el mejor de los ánimos se proveen de las mejores herramientas, para que se exploten y puedan cumplir con prontitud de acuerdo a los tiempos marcados por la legislación, con las obligaciones a su cargo. Derivado de esta temática se ha logrado elaborar varios softwares con interface al contable para el control de, presupuesto, obra pública, ingresos (facturación ingresos propios y participaciones), y de cobranza de agua potable, licencias, anuncios publicitarios y panteones.

Esperando que sean de utilidad, no dudamos en lo mas mínimo que podrá llevar errores, sin embargo, estamos a sus órdenes para que nos hagan saber detalles en el presente manual, para corregirlos y de esa forma retroalimentar el trabajo, como siempre se ha realizado, de antemano muchas gracias por la confianza y el deseo de trabajar con nosotros, estamos a sus órdenes en Diego de Sigüenza y Figueroa número 16 Fraccionamiento el Mirador del Punhuato, Morelia, Michoacán, C.P. 58249, teléfono de oficina (443) 323 0447 y en Facebook @contabilidadysistemas.

DERECHOS DE PROPIEDAD

El Ente Público con la firma del contrato adquirió los derechos de uso del **SIDEACG**, de los módulos que de él se desprenden y el presente manual, mas no la propiedad intelectual de los mismos; en consecuencia, con fundamento en los artículos 424 fracción III y 424 bis fracción II del Código Penal Federal, así como el artículo 231 fracciones I, IV, V, VII, VIII y X de la Ley Federal del Derecho de Autor, queda estrictamente prohibido la reproducción, importación, almacenamiento, transporte, distribución, comercialización, venta, subarrendamiento, adaptación, transformación o desactivación de dispositivos electrónicos de protección sin previa autorización por la empresa **Contabilidad y Sistemas de Armonización S.C.**, así como el mal uso de características de operación que induzcan al error o confusión de cualquier usuario respecto al manejo y operatividad del **SIDEACG** y cualquiera de los módulos que de él se desprendan.

De igual forma, queda prohibido reproducir, fotocopiar o duplicar de alguna forma el contenido del presente manual (impreso o en línea).

Catálogo de Plan de Cuentas

Plan de Cuentas Registrado

Plan de Cuentas Registrado

- Opciones
- Agrega Cuenta
- Modifica Cuenta
- Elimina Cuenta
- Selecciones
- Cambiar Naturaleza
- Cerrar

#Número de Cuenta	Nombre de la Cuenta	Tipo	Naturaleza	Cuenta Padre	Número de Cuenta	Id Cuenta	Naturaleza	Cu A
11	ACTIVO	AC	DEUDORA	0000000	11000000000000000000	0000000		1
111	ACTIVO CIRCULANTE	AC	DEUDORA	0000001	11000000000000000000	0000001		1
1111	EFFECTIVO Y EQUIVALENTES	AC	DEUDORA	0000002	11100000000000000000	0000002		1
1111	EFFECTIVO	AC	DEUDORA	0000003	11100000000000000000	0000003		1
1111-001	CAJA	AC	DEUDORA	0000004	11110000000000000000	0000004		1
1111-001-0001	CAJA DE INGRESOS	DE	DEUDORA	0000005	11110000000000000000	0000005		1
1111-001-0002	CAJA DE INGRESOS PROPIOS	DE	DEUDORA	0000006	11110000000000000000	0000006		1
1111-001-0003	CAJA DE INGRESOS MUNICIPALES (C.R.P)	DE	DEUDORA	0000007	11110000000000000000	0000007		1
1111-001-0004	CAJA DE INGRESOS DE PREDIAL (R.A.P)	DE	DEUDORA	0000008	11110000000000000000	0000008		1
1111-001-0005	CAJA DE INGRESOS DE AGUA POTABLE (M.A.T.P)	DE	DEUDORA	0000009	11110000000000000000	0000009		1
1111-001-0006	CAJA DE INGRESOS DE PREDIAL M.C.C.O	DE	DEUDORA	0000010	11110000000000000000	0000010		1
1111-002	FONDOS FUJOS DE CAJA	AC	DEUDORA	0000011	11110000000000000000	0000011		1
1111-002-0001	FONDO REVOLVENTE	DE	DEUDORA	0000012	11110000000000000000	0000012		1
1111-002-0002	REVOLVENTE DEL OF MUNICIPAL	DE	DEUDORA	0000013	11110000000000000000	0000013		1
1111-002-0003	REVOLVENTE PRESIDENCIA MUNICIPAL	DE	DEUDORA	0000014	11110000000000000000	0000014		1
1111-003	CAJA PREDIAL	AC	DEUDORA	0000015	11110000000000000000	0000015		1
1111-003-0001	CAJA PREDIAL I	DE	DEUDORA	0000016	11110000000000000000	0000016		1
1112	BANCO / TESORERIA	AC	DEUDORA	0000017	11120000000000000000	0000017		1
1112-001	BANCA/ADMON. 2012-2015	AC	DEUDORA	0000018	11120000000000000000	0000018		1
1112-001-0001	CTA. 7940 (RECURSO FISCAL)	DE	DEUDORA	0000019	11120000000000000000	0000019		1
1112-001-0006	CTA. 7950 (CONV. FOPEDAFRE 2012)	DE	DEUDORA	0000020	11120000000000000000	0000020		1

Buscar:

Catálogo de Plan de Cuentas

Plan de Cuentas Registrado

Plan de Cuentas Registrado

- Operaciones
- Agrega Cuenta
- Modifica Cuenta
- Elimina Cuenta
- Seleccione
- Cambia Naturaleza
- Censo

Numero de Cuenta	Nombre de la Cuenta	Tipo	Naturaleza	Cuenta Padre	Numero de Cuenta	Id Cuenta	Naturaleza	Cu. A
21	PAGADO	AC	ACREEDORA	0000000	20000000000000000000	00000000		21
21	PAGO EFICIENTE	AC	ACREEDORA	0000000	20000000000000000000	0000257		21
211	CUENTAS POR PAGAR A CORTO PLAZO	AC	ACREEDORA	0000257	21100000000000000000	0000258		21
2111	SERVICIOS PERSONALES POR PAGAR A CORTO PLAZO	AC	ACREEDORA	0000258	21110000000000000000	0000259		21
2111-001	MOMIA REMUNERACION POR PAGAR AL PERSONAL DE CARACTER PERMANENTE	DE	ACREEDORA	0000259	21110010000000000000	0012540		21
2111-002	REMUNERACIONES AL PERSONAL DE CARACTER TRANSITORIO A CP	DE	ACREEDORA	0000259	21110020000000000000	0012541		21
2111-003	REMUNERACIONES ADICIONALES Y ESPECIALES POR PAGAR A CP	DE	ACREEDORA	0000259	21110030000000000000	0012542		21
2111-007	CTA. PUENTE REGISTROS BANCARIOS DE NOMINA	DE	ACREEDORA	0000259	21110070000000000000	0003860		21
2111-008	CTA. PUENTE REGISTROS BANCARIOS COMPLEMENTARIOS	DE	ACREEDORA	0000259	21110080000000000000	00034491		21
2112	PROVEEDORES POR PAGAR A CORTO PLAZO	AC	ACREEDORA	0000259	21120000000000000000	0000260		21
2112-001	PROVEEDORES DE MATERIALES, SUMINISTROS Y SERVICIOS	AC	ACREEDORA	0000260	21120010000000000000	0012547		21
2112-001-0001	EJEMPLO	DE	ACREEDORA	0012547	21120010000100000000	0007705		21
2112-001-00010	JUAN SALAZAR REGALADO	DE	ACREEDORA	0012547	21120010000100000000	0003861		21
2112-001-00017	JOSE RAFAEL RUIZ SILVA	DE	ACREEDORA	0012547	21120010000170000000	0003862		21
2112-001-00024	SANTIAGO BEDOLLA LOPEZ	DE	ACREEDORA	0012547	21120010000240000000	0003863		21
2112-001-00030	MOISES HERRERA BOMEZ	DE	ACREEDORA	0012547	21120010000300000000	0003864		21
2112-001-00033	MUSE INDUSTRIALES DE P.V.C. S.A. DE C.V.	DE	ACREEDORA	0012547	21120010000330000000	0003865		21
2112-001-00039	ADRIANA DIAZ ROBLES	DE	ACREEDORA	0012547	21120010000390000000	0003866		21
2112-001-00050	ANTONIO GARCIA REYES	DE	ACREEDORA	0012547	21120010000500000000	0003867		21
2112-001-00016	MUNICIPIO DE COEDRO	DE	ACREEDORA	0012547	21120010000160000000	0003868		21
2112-001-00241	SUPER SERVICIO HUAMQUEO SA DE CV	DE	ACREEDORA	0012547	21120010002410000000	0003869		21

Buscar:

Página	Tamaño
1	930,242
2	884,324
3	511,579
4	586,778
5	620,238
6	484,620
7	521,644
8	580,428

POLIZA

No. Evento: 00082997 **Fecha:** 30/11/2023
Descripción: F-3077, 2081, 2083, 2382, 2383 PAULINA VILLASEÑOR VAZQUEZ, COMPRA DE ACRITES, REFACCIONES, UTENSILIOS, PRODUCTOS ALIMENTICIOS Y MATERIAL DE CONSTRUCCION

Id Poliza: 00089394 **Mes:** 11 **Tipo:** P.PED-001902-NOV **Fecha:** 30/11/2023 **Cheque:**
Concepto: F-3077, 2081, 2083, 2382, 2383 PAULINA VILLASEÑOR VAZQUEZ, COMPRA DE ACRITES, REFACCIONES, UTENSILIOS, PRODUCTOS ALIMENTICIOS Y MATERIAL DE CONSTRUCCION: (DEVENGADO)

DF	CUENTA CONTABLE	DESCRIPCION	UR	PRE	PRY	COG	ITS	CP	FF	TC	OS	DEBE	HABER
PRESUPUESTAL													
ORDEN DE PAGO	625001011018000000	MATERIALES Y UTILES DE OFICINA	300	101	231	2101	1.5.1	E	5-115	1		271.34	0.00
ORDEN DE PAGO	625003010118000000	PRODUCTOS ALIMENTICIOS PARA EL PERSONAL EN LAS INSTALACIONES DE LAS DEPENDENCIAS	300	101	231	2104	1.5.1	E	5-115	1		888.72	0.00
ORDEN DE PAGO	625003020118000000	UTENSILIOS PARA EL SERVICIO DE ALIMENTACION	300	101	231	2201	1.5.1	E	5-115	1		1361.34	0.00
ORDEN DE PAGO	625004010118000000	OTROS MATERIALES Y ARTICULOS DE CONSTRUCCION Y REPARACION	300	100	229	2601	1.5.1	E	5-115	1		5207.29	0.00
ORDEN DE PAGO	625005010118000000	COM. LUB. Y ADY. PARA VEHI. TERRESTRES, AEROS. MARIT. Y AEROS. SERV. A	300	100	229	2610	1.5.1	E	5-115	1		4338.00	0.00
ORDEN DE PAGO	625005020118000000	REPARACION, MANTENIMIENTO Y CONSERVACION DE EQUIPO DE	300	100	229	3601	1.5.1	E	5-115	1		5276.00	0.00

Página	Tarifa
1	930,242
2	484,309
3	931,673
4	530,228
5	484,400
6	531,044
7	580,438

POLIZA

No. Evento: 0002997 Fecha: 30/11/2023
 Descripción: F-2077, 2081, 2083, 2362, 2383 PAULINA VILLASEÑOR VAZQUEZ, COMPRA DE ACEITES, REFACCIONES, UTENSILIOS, PRODUCTOS ALIMENTICIOS Y MATERIAL DE CONSTRUCCION

Id Poliza: 0000934 Mes: 11 Tipo: P.PED-001902-NOV Fecha: 30/11/2023 Cheque:
 Concepto: F-2077, 2081, 2083, 2362, 2383 PAULINA VILLASEÑOR VAZQUEZ, COMPRA DE ACEITES, REFACCIONES, UTENSILIOS, PRODUCTOS ALIMENTICIOS Y MATERIAL DE CONSTRUCCION: (DEVENGADO)

DF	CUENTA CONTABLE	DESCRIPCION	MR	PRG	PRY	CDG	STP	CP	ET	TG	OR	DEBE	HABER
TOTALES												34,307 M	34,307 M

CONTABLE													
ORDEN DE PAGO	5121011010100000000	MATERIALES Y UTILES DE OFICINA							5-115	1		271.28	0.00
ORDEN DE PAGO	5120021010000000000	PRODUCTOS ALIMENTICIOS PARA EL PERSONAL EN LAS INSTALACIONES DE LAS DEPENDENCIAS Y ENTIDADES							5-115	1		3,089.52	0.00
ORDEN DE PAGO	5120030220100000000	UTENSILIOS PARA EL SERVICIO DE ALIMENTACION							5-115	1		1,301.28	0.00
ORDEN DE PAGO	5120040200100000000	OTROS MATERIALES Y ARTICULOS DE CONSTRUCCION Y REPARACION							5-115	1		5,007.29	0.00
ORDEN DE PAGO	5120051010300000000	COMBUSTIBLES, LUBRICANTES Y ADITIVOS PARA VEHICULOS TERRESTRES, AERIOS, MARITIMOS, LACUSTRES Y FLUVIA							5-115	1		4,038.00	0.00
ORDEN DE PAGO	5120060200100000000	REPARACION, MANTENIMIENTO Y CONSERVACION DE EQUIPO DE TRANSPORTE							5-115	1		11,477.97	0.00
ORDEN DE PAGO	5112001000200000000	PAULINA VILLASEÑOR VAZQUEZ							5-115	1		0.00	34,307.46
TOTALES												34,307 M	34,307 M

CAPÍTULO VI
GUÍAS CONTABILIZADORAS
ÍNDICE

I	ASIENTOS DE APERTURA	
VII.1.1	REGISTROS PRESUPUESTARIOS DE LA LEY DE INGRESOS	Guía reformada DOF 27-09-2018
VII.1.2	REGISTRO PRESUPUESTARIO DEL GASTO	
II.1.1	IMPUESTOS	
II.1.2	CUOTAS Y APORTACIONES DE SEGURIDAD SOCIAL	
II.1.3	CONTRIBUCIONES DE MEJORAS	Guía reformada DOF 27-09-2018
II.1.4	DERECHOS	
II.1.5	PRODUCTOS	
II.1.6	APROVECHAMIENTOS	
II.1.7	VENTA DE BIENES Y PRESTACIÓN DE SERVICIOS	
II.1.8	PARTICIPACIONES, APORTACIONES, CONVENIOS, INCENTIVOS DERIVADOS DE LA COLABORACIÓN FISCAL, FONDOS DISTINTOS DE APORTACIONES, TRANSFERENCIAS, ASIGNACIONES, SUBSIDIOS Y SUBVENCIONES, Y PENSIONES Y JUBILACIONES	Guía reformada DOF 27-09-2018
II.2.1	VENTA DE BIENES INMUEBLES, MUEBLES E INTANGIBLES	Guía reformada DOF 09-08-2023
II.3.1	OTROS INGRESOS Y BENEFICIOS VARIOS	Guía adicionada DOF 27-09-2018
III.1.1	SERVICIOS PERSONALES	
III.1.2	MATERIALES Y SUMINISTROS	
III.1.3	SERVICIOS GENERALES	
III.1.4	TRANSFERENCIAS, ASIGNACIONES, SUBSIDIOS Y OTRAS AYUDAS	
III.1.5	PARTICIPACIONES Y APORTACIONES	
III.1.6	INTERÉS, COMISIONES Y OTROS GASTOS DE LA DEUDA PÚBLICA	
III.2.1	COMPRA DE BIENES	Guía reformada DOF 09-12-2021
III.2.2	EJECUCIÓN DE OBRAS PÚBLICAS EN BIENES DE DOMINIO PÚBLICO	
III.2.3	EJECUCIÓN DE OBRAS PÚBLICAS EN BIENES PROPIOS	
IV.2.1	ARRENDAMIENTO FINANCIERO	Guía reformada DOF 09-12-2021
V.1.1	FONDOS DE TERCEROS, BIENES Y VALORES EN GARANTÍA	
V.1.2	DEUDORES DIVERSOS	
V.1.3	ALMACÉN E INVENTARIOS	
V.1.4	BIENES CONCESIÓN	
V.1.5	BIENES EN COMODATO	
V.1.6	VENTA DE BIENES PROVENIENTES DE ADJUDICACIONES, DECOMISOS Y DACIÓN EN PAGO	
V.1.7	DIFERENCIAS CAMBIARIAS EN MONEDA EXTRANJERA Y TÍTULOS	
V.1.8	FONDO ROTATORIO O REVOLVENTE	
V.1.9	OTROS GASTOS	
V.2.1	ANTICIPOS DE PARTICIPACIONES	

V.2.2	ANTICIPOS A PROVEEDORES	
V.2.3	ANTICIPOS A CONTRATISTAS POR OBRAS PÚBLICAS	
VI.1.1	DEUDA PÚBLICA	Guía reformada DOF 27-09-2018
VI.2.1	REESTRUCTURACIÓN DE DEUDA PÚBLICA	Guía adicionada DOF 27-09-2018
VI.3.1	PRÉSTAMOS OTORGADOS	Guía reformada DOF 27-09-2018
VI.4.1	EJECUCIÓN DE AVALES Y GARANTÍAS	Guía reformada DOF 27-09-2018
VI.5.1	INVERSIONES	Guía reformada DOF 27-09-2018
VI.5.2	INVERSIONES EN FIDEICOMISOS, MANDATOS Y CONTRATOS ANÁLOGOS	Guía adicionada DOF 27-09-2018
VI.5.3	INVERSIONES DE PARTICIPACIONES Y APORTACIONES DE CAPITAL	Guía adicionada DOF 27-09-2018
VII.2.1	AVALES, FIANZAS Y GARANTÍAS	
VII.2.2	VALORES	
VII.2.5	JUICIOS	
VIII.1.1	CIERRE DE CUENTAS DE INGRESOS Y GASTOS	Guía reformada DOF 09-12-2021
VIII.1.2	CIERRE DE CUENTAS PATRIMONIALES	
VIII.1.3	CIERRE DE CUENTAS PRESUPUESTARIAS	

I. ASIENTO DE APERTURA

No.	CONCEPTO	DOCUMENTO FUENTE	PERIODICIDAD	REGISTRO			
				CONTABLE		PRESUPUESTARIO	
				CARGO	ABONO	CARGO	ABONO
1	Por la apertura de libros por el saldo del ejercicio inmediato anterior.	Auxiliar contable del ejercicio inmediato anterior.	Al inicio del Año	1.0.0.0 Activo	2.0.0.0 Pasivo		
				3.0.0.0 Hacienda Pública/ Patrimonio	3.0.0.0 Hacienda Pública/ Patrimonio		
				7.0.0.0 Cuentas de Orden Contable	7.0.0.0 Cuentas de Orden Contable		

VII.1.1 REGISTROS PRESUPUESTARIOS DE LA LEY DE INGRESOS

Guía reformada DOF 27-09-2018

No.	CONCEPTO	DOCUMENTO FUENTE	PERIODICIDAD	REGISTRO			
				CONTABLE		PRESUPUESTARIO	
				CARGO	ABONO	CARGO	ABONO
1	Por la Ley de Ingresos Estimada.	Ley de Ingresos Estimada o documento equivalente.	Anual			8.1.1 Ley de Ingresos Estimada	8.1.2 Ley de Ingresos por Ejecutar
2	Por las modificaciones positivas a la estimación de la Ley de Ingresos.	Oficio de adecuación de la Ley de Ingresos Estimada o documento equivalente.	Eventual			8.1.3 Modificaciones a la Ley de Ingresos Estimada	8.1.2 Ley de Ingresos por Ejecutar
3	Por las modificaciones negativas a la estimación de la Ley de Ingresos.	Oficio de adecuación de la Ley de Ingresos Estimada o documento equivalente.	Eventual			8.1.2 Ley de Ingresos por Ejecutar	8.1.3 Modificaciones a la Ley de Ingresos Estimada
4	Por los ingresos devengados.	Documento emitido por autoridad competente.	Frecuente			8.1.2 Ley de Ingresos por Ejecutar	8.1.4 Ley de Ingresos Devengada
5	Por los ingresos recaudados.	Formato de pago autorizado, recibo oficial, estado de cuenta bancario o documento equivalente.	Frecuente			8.1.4 Ley de Ingresos Devengada	8.1.5 Ley de Ingresos Recaudada

VII.1.2 REGISTRO PRESUPUESTARIO DEL GASTO

No.	CONCEPTO	DOCUMENTO FUENTE	PERIODICIDAD	REGISTRO			
				CONTABLE		PRESUPUESTARIO	
				CARGO	ABONO	CARGO	ABONO
1	Por el presupuesto de Egresos aprobado.	Presupuesto de egresos aprobado.	Anual			8.2.2 Presupuesto de Egresos por Ejercer	8.2.1 Presupuesto de Egresos Aprobado
2	Por las ampliaciones/adiciones liquidas al Presupuesto aprobado.	Oficio de adecuación presupuestaria.	Eventual			8.2.2 Presupuesto de Egresos por Ejercer	8.2.3 Modificaciones al Presupuesto de Egresos Aprobado
3	Por las reducciones liquidas al Presupuesto aprobado.	Oficio de adecuación presupuestaria.	Eventual			8.2.3 Modificaciones al Presupuesto de Egresos Aprobado	8.2.2 Presupuesto de Egresos por Ejercer
4	Por las ampliaciones/adiciones compensadas al Presupuesto aprobado.	Oficio de adecuación presupuestaria.	Eventual			8.2.2 Presupuesto de Egresos por Ejercer	8.2.3 Modificaciones al Presupuesto de Egresos Aprobado
5	Por las reducciones compensadas al Presupuesto aprobado.	Oficio de adecuación presupuestaria.	Eventual			8.2.3 Modificaciones al Presupuesto de Egresos Aprobado	8.2.2 Presupuesto de Egresos por Ejercer
6	Por el presupuesto comprometido.	Contrato o pedido.	Frecuente			8.2.4 Presupuesto de Egresos Comprometido	8.2.2 Presupuesto de Egresos por Ejercer
7	Por el presupuesto devengado.	Contrato, factura, recibos, estimaciones de avance de obra o documento equivalente.	Frecuente			8.2.5 Presupuesto de Egresos Devengado	8.2.4 Presupuesto de Egresos Comprometido
8	Por el presupuesto ejercido.	Cuenta por Liquidar Certificada o documento equivalente.	Frecuente			8.2.6 Presupuesto de Egresos Ejercido	8.2.5 Presupuesto de Egresos Devengado
9	Por el presupuesto pagado.	Documento de pago emitido por la Tesorería correspondiente (cheque, transferencias bancarias, efectivo).	Frecuente			8.2.7 Presupuesto de Egresos Pagado	8.2.6 Presupuesto de Egresos Ejercido

II.1.1 IMPUESTOS

Guía reformada DOF 27-09-2018

No.	CONCEPTO	DOCUMENTO FUENTE	PERIODICIDAD	REGISTRO			
				CONTABLE		PRESUPUESTARIO	
				CARGO	ABONO	CARGO	ABONO
1	Por los ingresos por clasificar.	Corte de caja, estado de cuenta bancario o documento equivalente.	Frecuente	1.1.1.1 Efectivo o	2.1.9.1 Ingresos por Clasificar		
2	Por los depósitos en bancos de impuestos, previamente recaudados en efectivo.	Copia de ficha de depósito, estado de cuenta bancario o documento equivalente.	Frecuente	1.1.1.2 Bancos / Tesorería	1.1.1.1 Efectivo		
3	Por la clasificación de ingresos devengados, previamente recaudados, por concepto de impuestos.	Resumen de distribución de Ingresos de la oficina recaudadora o documento equivalente.	Frecuente	2.1.9.1 Ingresos por Clasificar	4.1.1.1 Impuestos Sobre los Ingresos o 4.1.1.2 Impuestos Sobre el Patrimonio o 4.1.1.3 Impuestos Sobre la Producción, el Consumo y las Transacciones o 4.1.1.4 Impuestos al Comercio Exterior o 4.1.1.5 Impuestos Sobre Nóminas y Asimilables o 4.1.1.6 Impuestos Ecológicos o 4.1.1.7 Accesorios de Impuestos o 4.1.1.8 Impuestos no Comprendidos en la Ley de Ingresos Vigente, Causados en Ejercicios Fiscales Anteriores Pendientes de Liquidación o Pago o 4.1.1.9 Otros Impuestos	8.1.2 Ley de Ingresos por Ejecutar y 8.1.4 Ley de Ingresos Devengada	8.1.4 Ley de Ingresos Devengada y 8.1.5 Ley de Ingresos Recaudada

II.1.1 IMPUESTOS

Guía reformada DOF 27-09-2018

No.	CONCEPTO	DOCUMENTO FUENTE	PERIODICIDAD	REGISTRO			
				CONTABLE		PRESUPUESTARIO	
				CARGO	ABONO	CARGO	ABONO
4	Por el devengado de impuestos determinables. ¹	Documento emitido por autoridad competente.	Frecuente	1.1.2.4 Ingresos por Recuperar a Corto Plazo	4.1.1.1 Impuestos Sobre los Ingresos o 4.1.1.2 Impuestos Sobre el Patrimonio o 4.1.1.3 Impuestos Sobre la Producción, el Consumo y las Transacciones o 4.1.1.4 Impuestos al Comercio Exterior o 4.1.1.5 Impuestos Sobre Nóminas y Asimilables o 4.1.1.6 Impuestos Ecológicos o 4.1.1.7 Accesorios de impuestos o 4.1.1.8 Impuestos no Comprendidos en la Ley de Ingresos Vigente, Causados en Ejercicios Fiscales Anteriores Pendientes de Liquidación o Pago o 4.1.1.9 Otros Impuestos	8.1.2 Ley de Ingresos por Ejecutar	8.1.4 Ley de Ingresos Devengada
5	Por la recaudación en efectivo de impuestos determinables, recibidos en la Tesorería y/o auxiliares de la misma. ^{1 y 2}	Formato de pago autorizado, recibo oficial, estado de cuenta bancario o documento equivalente.	Frecuente	1.1.1.1 Efectivo o 1.1.1.2 Bancos / Tesorería	1.1.2.4 Ingresos por Recuperar a Corto Plazo	8.1.4 Ley de Ingresos Devengada	8.1.5 Ley de Ingresos Recaudada
6	Por los depósitos en bancos de impuestos determinables, recaudados en efectivo.	Copia de ficha de depósito, estado de cuenta bancario o documento equivalente.	Frecuente	1.1.1.2 Bancos / Tesorería	1.1.1.1 Efectivo		

II.1.1 IMPUESTOS

Guía reformada DOF 27-09-2018

No.	CONCEPTO	DOCUMENTO FUENTE	PERIODICIDAD	REGISTRO			
				CONTABLE		PRESUPUESTARIO	
				CARGO	ABONO	CARGO	ABONO
7	Por el devengado y la recaudación en efectivo de impuestos autodeterminables, recibidos en la Tesorería y/o auxiliares de la misma.	Formato de pago autorizado, recibo oficial, estado de cuenta bancario o documento equivalente.	Frecuente	1.1.2.4 Ingresos por Recuperar a Corto Plazo	4.1.1.1 Impuestos Sobre los Ingresos o 4.1.1.2 Impuestos Sobre el Patrimonio o 4.1.1.3 Impuestos Sobre la Producción, el Consumo y las Transacciones o 4.1.1.4 Impuestos al Comercio Exterior o 4.1.1.5 Impuestos Sobre Nóminas y Asimilables o 4.1.1.6 Impuestos Ecológicos o 4.1.1.7 Accesorios de Impuestos o 4.1.1.8 Impuestos no Comprendidos en la Ley de Ingresos Vigente, Causados en Ejercicios Fiscales Anteriores Pendientes de Liquidación o Pago o 4.1.1.9 Otros Impuestos	8.1.2 Ley de Ingresos por Ejecutar y 8.1.4 Ley de Ingresos Devengada	8.1.4 Ley de Ingresos Devengada y 8.1.5 Ley de Ingresos Recaudada
8	Por los depósitos en bancos de impuestos autodeterminables, recaudados en efectivo.	Copia de ficha de depósito, estado de cuenta bancario o documento equivalente.	Frecuente	1.1.1.1 Efectivo o 1.1.1.2 Bancos / Tesorería	1.1.2.4 Ingresos por Recuperar a Corto Plazo	1.1.1.1 Efectivo	

II.1.1 IMPUESTOS

Guía reformada DOF 27-09-2018

No.	CONCEPTO	DOCUMENTO FUENTE	PERIODICIDAD	REGISTRO			
				CONTABLE		PRESUPUESTARIO	
				CARGO	ABONO	CARGO	ABONO
10	Por los impuestos compensados.	Declaración del contribuyente o documento equivalente.	Frecuente	4.1.1.1 Impuestos Sobre los Ingresos o	4.1.1.1 Impuestos Sobre los Ingresos o	8.1.2 Ley de Ingresos por Ejecutar y	8.1.4 Ley de Ingresos Devengada y
				4.1.1.2 Impuestos Sobre el Patrimonio o	4.1.1.2 Impuestos Sobre el Patrimonio o	8.1.4 Ley de Ingresos Devengada	8.1.5 Ley de Ingresos Recaudada
				4.1.1.3 Impuestos Sobre la Producción, el Consumo y las Transacciones o	4.1.1.3 Impuestos Sobre la Producción, el Consumo y las Transacciones o	8.1.4 Ley de Ingresos Devengada y	8.1.2 Ley de Ingresos por Ejecutar y
				4.1.1.4 Impuestos al Comercio Exterior o	4.1.1.4 Impuestos al Comercio Exterior o	8.1.5 Ley de Ingresos Recaudada	8.1.4 Ley de Ingresos Devengada
				4.1.1.5 Impuestos Sobre Nóminas y Asimilables o	4.1.1.5 Impuestos Sobre Nóminas y Asimilables o		
				4.1.1.6 Impuestos Ecológicos o	4.1.1.6 Impuestos Ecológicos o		
				4.1.1.7 Accesorios de Impuestos o	4.1.1.7 Accesorios de Impuestos o		
				4.1.1.8 Impuestos no Comprendidos en la Ley de Ingresos Vigente, Causados en Ejercicios Fiscales Anteriores Pendientes de Liquidación o Pago o	4.1.1.8 Impuestos no Comprendidos en la Ley de Ingresos Vigente, Causados en Ejercicios Fiscales Anteriores Pendientes de Liquidación o Pago o		
				4.1.1.9 Otros Impuestos	4.1.1.9 Otros Impuestos		
11	Por el devengado al formalizarse el convenio de pago en parcialidades o diferido de impuestos, incluye los accesorios determinados. ¹	Convenio de pago o documento equivalente.	Frecuente	1.1.2.4 Ingresos por Recuperar a Corto Plazo	4.1.1.1 Impuestos Sobre los Ingresos o 4.1.1.2 Impuestos Sobre el Patrimonio o	8.1.2 Ley de Ingresos por Ejecutar	8.1.4 Ley de Ingresos Devengada

II.1.1 IMPUESTOS

Guía reformada DOF 27-09-2018

No.	CONCEPTO	DOCUMENTO FUENTE	PERIODICIDAD	REGISTRO			
				CONTABLE		PRESUPUESTARIO	
				CARGO	ABONO	CARGO	ABONO
					4.1.1.3 Impuestos Sobre la Producción, el Consumo y las Transacciones o 4.1.1.4 Impuestos al Comercio Exterior o 4.1.1.5 Impuestos Sobre Nóminas y Asimilables o 4.1.1.6 Impuestos Ecológicos o 4.1.1.7 Accesorios de Impuestos o 4.1.1.8 Impuestos no Comprendidos en la Ley de Ingresos Vigente, Causados en Ejercicios Fiscales Anteriores Pendientes de Liquidación o Pago o 4.1.1.9 Otros Impuestos		
12	Por la recaudación en efectivo de parcialidades o pago diferido, derivada del convenio formalizado para pago de impuestos. ^{1 y 2}	Formato de pago autorizado, recibo oficial, estado de cuenta bancario o documento equivalente.	Frecuente	1.1.1.1 Efectivo o 1.1.1.2 Bancos / Tesorería	1.1.2.4 Ingresos por Recuperar a Corto Plazo	8.1.4 Ley de Ingresos Devengada	8.1.5 Ley de Ingresos Recaudada
13	Por los depósitos en bancos de parcialidades o pago diferido de impuestos, recaudados en efectivo.	Copia de ficha de depósito, estado de cuenta bancario o documento equivalente.	Frecuente	1.1.1.2 Bancos / Tesorería	1.1.1.1 Efectivo		
14	Por el devengado al formalizarse la resolución judicial definitiva por incumplimiento de pago de impuestos, incluye los accesorios determinados. ¹	Resolución judicial definitiva.	Frecuente	1.1.2.4 Ingresos por Recuperar a Corto Plazo	4.1.1.1 Impuestos Sobre los Ingresos o 4.1.1.2 Impuestos Sobre el Patrimonio o 4.1.1.3 Impuestos Sobre la Producción, el Consumo y las Transacciones o	8.1.2 Ley de Ingresos por Ejecutar	8.1.4 Ley de Ingresos Devengada

II.1.1 IMPUESTOS

Guía reformada DOF 27-09-2018

No.	CONCEPTO	DOCUMENTO FUENTE	PERIODICIDAD	REGISTRO			
				CONTABLE		PRESUPUESTARIO	
				CARGO	ABONO	CARGO	ABONO
					4.1.1.4 Impuestos al Comercio Exterior o 4.1.1.5 Impuestos Sobre Nóminas y Asimilables o 4.1.1.6 Impuestos Ecológicos o 4.1.1.7 Accesorios de Impuestos o 4.1.1.8 Impuestos no Comprendidos en la Ley de Ingresos Vigente, Causados en Ejercicios Fiscales Anteriores Pendientes de Liquidación o Pago o 4.1.1.9 Otros Impuestos		
15	Por la recaudación en efectivo de la resolución judicial definitiva por incumplimiento de pago de impuestos. ^{1y2}	Formato de pago autorizado, recibo oficial, estado de cuenta bancario o documento equivalente.	Frecuente	1.1.1.1 Efectivo o 1.1.1.2 Bancos / Tesorería	1.1.2.4 Ingresos por Recuperar a Corto Plazo	8.1.4 Ley de Ingresos Devengada	8.1.5 Ley de Ingresos Recaudada
16	Por los depósitos en bancos de impuestos recaudados en efectivo, por resolución judicial definitiva.	Copia de ficha de depósito, estado de cuenta bancario o documento equivalente.	Frecuente	1.1.1.2 Bancos / Tesorería	1.1.1.1 Efectivo		
17	Por el cobro en especie de la resolución judicial definitiva por impuestos. ^{1y2}	Oficio de autorización de recepción de bienes embargados o documento equivalente.	Eventual	1.1.9.3 Bienes Derivados de Embargos, Decomisos, Aseguramientos y Dación en Pago	1.1.2.4 Ingresos por Recuperar a Corto Plazo	8.1.4 Ley de Ingresos Devengada	8.1.5 Ley de Ingresos Recaudada
18	Por la devolución de los bienes derivados de embargos, decomisos, aseguramientos y dación en pago.	Autorización de la devolución por la autoridad fiscal correspondiente.	Eventual	1.1.2.4 Ingresos por Recuperar a Corto Plazo	1.1.9.3 Bienes Derivados de Embargos, Decomisos, Aseguramientos y Dación en Pago	8.1.5 Ley de Ingresos Recaudada	8.1.4 Ley de Ingresos Devengada

II.1.1 IMPUESTOS

Guía reformada DOF 27-09-2018

No.	CONCEPTO	DOCUMENTO FUENTE	PERIODICIDAD	REGISTRO			
				CONTABLE		PRESUPUESTARIO	
				CARGO	ABONO	CARGO	ABONO
19	Por el devengado por deudores morosos por incumplimiento de pago de impuestos, incluye los accesorios determinados. ¹	Documento emitido por la autoridad competente.	Frecuente	1.1.2.4 Ingresos por Recuperar a Corto Plazo	4.1.1.1 Impuestos Sobre los Ingresos o 4.1.1.2 Impuestos Sobre el Patrimonio o 4.1.1.3 Impuestos Sobre la Producción, el Consumo y las Transacciones o 4.1.1.4 Impuestos al Comercio Exterior o 4.1.1.5 Impuestos Sobre Nóminas y Asimilables o 4.1.1.6 Impuestos Ecológicos o 4.1.1.7 Accesorios de Impuestos o 4.1.1.8 Impuestos no Comprendidos en la Ley de Ingresos Vigente, Causados en Ejercicios Fiscales Anteriores Pendientes de Liquidación o Pago o 4.1.1.9 Otros Impuestos	8.1.2 Ley de Ingresos por Ejecutar	8.1.4 Ley de Ingresos Devengada
20	Por la recaudación en efectivo por deudores morosos por incumplimiento de pago de impuestos. ^{1 y 2}	Formatos de pago autorizado, recibo oficial, estado de cuenta bancario o documento equivalente.	Frecuente	1.1.1.1 Efectivo o 1.1.1.2 Bancos / Tesorería	1.1.2.4 Ingresos por Recuperar a Corto Plazo	8.1.4 Ley de Ingresos Devengada	8.1.5 Ley de Ingresos Recaudada
21	Por los depósitos en bancos de impuestos recaudados en efectivo, por deudores morosos por incumplimiento de pago.	Copia de ficha de depósito, estado de cuenta bancario o documento equivalente.	Frecuente	1.1.1.2 Bancos / Tesorería	1.1.1.1 Efectivo		

Notas:

¹ El registro del devengado y recaudado estará en función de lo señalado en las Normas y Metodología para la Determinación de los Momentos Contables de los Ingresos vigente.

² El registro del recaudado estará en función de la forma de pago, ya sea en efectivo o especie.

Esta guía se complementa con la V.I.6 Venta de Bienes Provenientes de Adjudicaciones, Decomisos y dación en Pago.

II.1.2 CUOTAS Y APORTACIONES DE SEGURIDAD SOCIAL

Guía reformada DOF 27-09-2018

No.	CONCEPTO	DOCUMENTO FUENTE	PERIODICIDAD	REGISTRO			
				CONTABLE		PRESUPUESTARIO	
				CARGO	ABONO	CARGO	ABONO
1	Por los ingresos por clasificar.	Corte de caja, estado de cuenta bancario o documento equivalente.	Frecuente	1.1.1.1 Efectivo o 1.1.1.2 Bancos/ Tesorería	2.1.9.1 Ingresos por Clasificar		
2	Por los depósitos en bancos de cuotas y aportaciones de seguridad social, previamente recaudadas en efectivo.	Copia de ficha de depósito, estado de cuenta bancario o documento equivalente.	Frecuente	1.1.1.2 Bancos / Tesorería	1.1.1.1 Efectivo		
3	Por la clasificación de ingresos devengados, previamente recaudados, por concepto de cuotas y aportaciones de seguridad social.	Resumen de distribución de Ingresos de la oficina recaudadora o documento equivalente.	Frecuente	2.1.9.1 Ingresos por Clasificar	4.1.2.1 Aportaciones para Fondos de Vivienda o 4.1.2.2 Cuotas para la Seguridad Social o 4.1.2.3 Cuotas de Ahorro para el Retiro o 4.1.2.4 Accesorios de Cuotas y Aportaciones de Seguridad Social o 4.1.2.9 Otras Cuotas y Aportaciones para la Seguridad Social	8.1.2 Ley de Ingresos por Ejecutar y 8.1.4 Ley de Ingresos Devengada	8.1.4 Ley de Ingresos Devengada y 8.1.5 Ley de Ingresos Recaudada
4	Por el devengado de cuotas y aportaciones de seguridad social determinables. ¹	Documento emitido por la autoridad competente.	Frecuente	1.1.2.4 Ingresos por Recuperar a Corto Plazo	4.1.2.1 Aportaciones para Fondos de Vivienda o 4.1.2.2 Cuotas para la Seguridad Social o 4.1.2.3 Cuotas de Ahorro para el Retiro o 4.1.2.4 Accesorios de Cuotas y Aportaciones de Seguridad Social o 4.1.2.9 Otras Cuotas y Aportaciones para la Seguridad Social	8.1.2 Ley de Ingresos por Ejecutar	8.1.4 Ley de Ingresos Devengada
5	Por la recaudación en efectivo de cuotas y aportaciones de seguridad social determinables, recibidas en la Tesorería y/o auxiliares de la misma. ^{1 y 2}	Formato de pago autorizado, recibo oficial, estado de cuenta bancario o documento equivalente.	Frecuente	1.1.1.1 Efectivo o 1.1.1.2 Bancos/ Tesorería	1.1.2.4 Ingresos por Recuperar a Corto Plazo	8.1.4 Ley de Ingresos Devengada	8.1.5 Ley de Ingresos Recaudada

II.1.2 CUOTAS Y APORTACIONES DE SEGURIDAD SOCIAL

Guía reformada DOF 27-09-2018

No.	CONCEPTO	DOCUMENTO FUENTE	PERIODICIDAD	REGISTRO			
				CONTABLE		PRESUPUESTARIO	
				CARGO	ABONO	CARGO	ABONO
6	Por los depósitos en bancos de cuotas y aportaciones de seguridad social determinables, recaudadas en efectivo.	Copia de ficha de depósito, estado de cuenta bancario o documento equivalente.	Frecuente	1.1.1.2 Bancos / Tesorería	1.1.1.1 Efectivo		
7	Por el devengado y la recaudación en efectivo de cuotas y aportaciones de seguridad social autodeterminables, recibidas en la Tesorería y/o auxiliares de la misma.	Formato de pago autorizado, recibo oficial, estado de cuenta bancario o documento equivalente.	Frecuente	1.1.2.4 Ingresos por Recuperar a Corto Plazo	4.1.2.1 Aportaciones para Fondos de Vivienda o 4.1.2.2 Cuotas para la Seguridad Social o 4.1.2.3 Cuotas de Ahorro para el Retiro o 4.1.2.4 Accesorios de Cuotas y Aportaciones de Seguridad Social o 4.1.2.9 Otras Cuotas y Aportaciones para la Seguridad Social	8.1.2 Ley de Ingresos por Ejecutar y 8.1.4 Ley de Ingresos Devengada	8.1.4 Ley de Ingresos Devengada y 8.1.5 Ley de Ingresos Recaudada
8	Por los depósitos en bancos de cuotas y aportaciones de seguridad social autodeterminables, recaudadas en efectivo.	Copia de ficha de depósito, estado de cuenta bancario o documento equivalente.	Frecuente	1.1.1.1 Efectivo o 1.1.1.2 Bancos/ Tesorería	1.1.2.4 Ingresos por Recuperar a Corto Plazo	1.1.1.1 Efectivo	
9	Por la autorización y el pago de la devolución de cuotas y aportaciones de seguridad social. ¹	Autorización de la devolución por la autoridad correspondiente, oficio de autorización de pago de devolución de ingresos, copia del cheque, transferencia bancaria o documento equivalente.	Eventual	4.1.2.1 Aportaciones para Fondos de Vivienda o 4.1.2.2 Cuotas para la Seguridad Social o 4.1.2.3 Cuotas de Ahorro para el Retiro o 4.1.2.4 Accesorios de Cuotas y Aportaciones de Seguridad Social o 4.1.2.9 Otras Cuotas y Aportaciones para la Seguridad Social	2.1.1.8 Devoluciones de la Ley de Ingresos por Pagar a Corto Plazo	8.1.4 Ley de Ingresos Devengada y 8.1.5 Ley de Ingresos Recaudada	8.1.2 Ley de Ingresos por Ejecutar y 8.1.4 Ley de Ingresos Devengada
				2.1.1.8 Devoluciones de la Ley de Ingresos por Pagar a Corto Plazo	1.1.1.2 Bancos/ Tesorería		

II.1.2 CUOTAS Y APORTACIONES DE SEGURIDAD SOCIAL

Guía reformada DOF 27-09-2018

No.	CONCEPTO	DOCUMENTO FUENTE	PERIODICIDAD	REGISTRO			
				CONTABLE		PRESUPUESTARIO	
				CARGO	ABONO	CARGO	ABONO
10	Por las cuotas y aportaciones de seguridad social compensadas.	Declaración del contribuyente o documento equivalente.	Frecuente	4.1.2.1 Aportaciones para Fondos de Vivienda o 4.1.2.2 Cuotas para la Seguridad Social o 4.1.2.3 Cuotas de Ahorro para el Retiro o 4.1.2.4 Accesorios de Cuotas y Aportaciones de Seguridad Social o 4.1.2.9 Otras Cuotas y Aportaciones para la Seguridad Social	4.1.2.1 Aportaciones para Fondos de Vivienda o 4.1.2.2 Cuotas para la Seguridad Social o 4.1.2.3 Cuotas de Ahorro para el Retiro o 4.1.2.4 Accesorios de Cuotas y Aportaciones de Seguridad Social o 4.1.2.9 Otras Cuotas y Aportaciones para la Seguridad Social	8.1.2 Ley de Ingresos por Ejecutar y 8.1.4 Ley de Ingresos Devengada 8.1.4 Ley de Ingresos Devengada 8.1.4 Ley de Ingresos Devengada 8.1.5 Ley de Ingresos Recaudada 8.1.4 Ley de Ingresos por Ejecutar y 8.1.5 Ley de Ingresos Recaudada	8.1.4 Ley de Ingresos Devengada y 8.1.5 Ley de Ingresos Recaudada 8.1.2 Ley de Ingresos por Ejecutar y 8.1.4 Ley de Ingresos Devengada
11	Por el devengado al formalizarse el convenio de pago en parcialidades o diferido de cuotas y aportaciones de seguridad social, incluye los accesorios determinados. ¹	Convenio de pago o documento equivalente.	Frecuente	1.1.2.4 Ingresos por Recuperar a Corto Plazo	4.1.2.1 Aportaciones para Fondos de Vivienda o 4.1.2.2 Cuotas para la Seguridad Social o 4.1.2.3 Cuotas de Ahorro para el Retiro o 4.1.2.4 Accesorios de Cuotas y Aportaciones de Seguridad Social o 4.1.2.9 Otras Cuotas y Aportaciones para la Seguridad Social	8.1.2 Ley de Ingresos por Ejecutar	8.1.4 Ley de Ingresos Devengada
12	Por la recaudación en efectivo de parcialidades o pago diferido, derivada del convenio formalizado para pago de cuotas y aportaciones de seguridad social. ^{1 y 2}	Formato de pago autorizado, recibo oficial, estado de cuenta bancario o documento equivalente.	Frecuente	1.1.1.1 Efectivo o 1.1.1.2 Bancos/ Tesorería	1.1.2.4 Ingresos por Recuperar a Corto Plazo	8.1.4 Ley de Ingresos Devengada	8.1.5 Ley de Ingresos Recaudada
13	Por los depósitos en bancos de parcialidades o pago diferido de cuotas y aportaciones de seguridad social, recaudadas en efectivo.	Copia de ficha de depósito, estado de cuenta bancario o documento equivalente.	Frecuente	1.1.1.2 Bancos / Tesorería	1.1.1.1 Efectivo		

II.1.2 CUOTAS Y APORTACIONES DE SEGURIDAD SOCIAL

Guía reformada DOF 27-09-2018

No.	CONCEPTO	DOCUMENTO FUENTE	PERIODICIDAD	REGISTRO			
				CONTABLE		PRESUPUESTARIO	
				CARGO	ABONO	CARGO	ABONO
14	Por el devengado al formalizarse la resolución judicial definitiva por incumplimiento de pago de cuotas y aportaciones de seguridad social, incluye los accesorios determinados. ¹	Resolución judicial definitiva.	Frecuente	1.1.2.4 Ingresos por Recuperar a Corto Plazo	4.1.2.1 Aportaciones para Fondos de Vivienda o 4.1.2.2 Cuotas para la Seguridad Social o 4.1.2.3 Cuotas de Ahorro para el Retiro o 4.1.2.4 Accesorios de Cuotas y Aportaciones de Seguridad Social o 4.1.2.9 Otras Cuotas y Aportaciones para la Seguridad Social	8.1.2 Ley de Ingresos por Ejecutar	8.1.4 Ley de Ingresos Devengada
15	Por la recaudación en efectivo de la resolución judicial definitiva por incumplimiento de pago de cuotas y aportaciones de seguridad social. ^{1 y 2}	Formato de pago autorizado, recibo oficial, estado de cuenta bancario o documento equivalente.	Frecuente	1.1.1.1 Efectivo o 1.1.1.2 Bancos/ Tesorería	1.1.2.4 Ingresos por Recuperar a Corto Plazo	8.1.4 Ley de Ingresos Devengada	8.1.5 Ley de Ingresos Recaudada
16	Por los depósitos en bancos de cuotas y aportaciones de seguridad social recaudadas en efectivo, por la resolución judicial definitiva.	Copia de ficha de depósito, estado de cuenta bancario o documento equivalente.	Frecuente	1.1.1.2 Bancos / Tesorería	1.1.1.1 Efectivo		
17	Por el cobro en especie de cuotas y aportaciones de seguridad social originada en la resolución judicial definitiva. ^{1 y 2}	Oficio de autorización de recepción de bienes embargados o documento equivalente.	Eventual	1.1.9.3 Bienes Derivados de Embargos, Decomisos, Aseguramientos y Dación en Pago	1.1.2.4 Ingresos por Recuperar a Corto Plazo	8.1.4 Ley de Ingresos Devengada	8.1.5 Ley de Ingresos Recaudada
18	Por la devolución de bienes derivados de embargados, decomisos, aseguramiento y dación en pago.	Autorización de la devolución por la autoridad fiscal correspondiente.	Frecuente	1.1.2.4 Ingresos por Recuperar a Corto Plazo	1.1.9.3 Bienes Derivados de Embargos, Decomisos, Aseguramientos y Dación en Pago	8.1.4 Ley de Ingresos Devengada	8.1.2 Ley de Ingresos por Ejecutar

II.1.2 CUOTAS Y APORTACIONES DE SEGURIDAD SOCIAL

Guía reformada DOF 27-09-2018

No.	CONCEPTO	DOCUMENTO FUENTE	PERIODICIDAD	REGISTRO			
				CONTABLE		PRESUPUESTARIO	
				CARGO	ABONO	CARGO	ABONO
19	Por el devengado por deudores morosos por incumplimiento de pago de cuotas y aportaciones de seguridad social, incluye los accesorios determinados. ¹	Documento emitido por la autoridad competente.	Frecuente	1.1.2.4 Ingresos por Recuperar a Corto Plazo	4.1.2.1 Aportaciones para Fondos de Vivienda o 4.1.2.2 Cuotas para la Seguridad Social o 4.1.2.3 Cuotas de Ahorro para el Retiro o 4.1.2.4 Accesorios de Cuotas y Aportaciones de Seguridad Social o 4.1.2.9 Otras Cuotas y Aportaciones para la Seguridad Social	8.1.2 Ley de Ingresos por Ejecutar	8.1.4 Ley de Ingresos Devengada
20	Por la recaudación en efectivo por deudores morosos por incumplimiento de pago de cuotas y aportaciones de seguridad social. ¹	Formato de pago autorizado, recibo oficial, estado de cuenta bancario o documento equivalente.	Frecuente	1.1.1.1 Efectivo o 1.1.1.2 Bancos/ Tesorería	1.1.2.4 Ingresos por Recuperar a Corto Plazo	8.1.4 Ley de Ingresos Devengada	8.1.5 Ley de Ingresos Recaudada
21	Por los depósitos en bancos de cuotas y aportaciones de seguridad social recaudadas en efectivo, por deudores morosos por incumplimiento de pago.	Copia de ficha de depósito, estado de cuenta bancario o documento equivalente.	Frecuente	1.1.1.2 Bancos/ Tesorería	1.1.1.1 Efectivo		

Notas:

¹ El registro del devengado y recaudado estará en función de lo señalado en las Normas y Metodología para la Determinación de los Momentos Contables de los Ingresos vigente.

² El registro del recaudado estará en función de la forma de pago, ya sea en efectivo o especie.

Esta guía se complementa con la V.I.6 Venta de Bienes Provenientes de Adjudicaciones, Decomisos y dación en Pago.

II.1.3 CONTRIBUCIONES DE MEJORAS

Guía reformada DOF 27-09-2018

No.	CONCEPTO	DOCUMENTO FUENTE	PERIODICIDAD	REGISTRO			
				CONTABLE		PRESUPUESTARIO	
				CARGO	ABONO	CARGO	ABONO
1	Por los ingresos por clasificar.	Corte de caja, estado de cuenta bancario o documento equivalente.	Frecuente	1.1.1.1 Efectivo o	2.1.9.1 Ingresos por Clasificar		
2	Por los depósitos en bancos de contribuciones de mejoras, previamente recaudadas en efectivo.	Copia de ficha de depósito, estado de cuenta bancario o documento equivalente.	Frecuente	1.1.1.2 Bancos/ Tesorería	1.1.1.1 Efectivo		
3	Por la clasificación de ingresos devengados, previamente recaudados, por concepto de contribuciones de mejoras.	Resumen de distribución de Ingresos de la oficina recaudadora o documento equivalente.	Frecuente	2.1.9.1 Ingresos por Clasificar	4.1.3.1 Contribuciones de Mejoras por Obras Públicas o 4.1.3.2 Contribuciones de Mejoras no Comprendidas en la Ley de Ingresos Vigente, Causadas en Ejercicios Fiscales Anteriores Pendientes de Liquidación o Pago	8.1.2 Ley de Ingresos por Ejecutar y 8.1.4 Ley de Ingresos Devengada	8.1.4 Ley de Ingresos Devengada y 8.1.5 Ley de Ingresos Recaudada
4	Por el devengado de contribuciones de mejoras determinables. ¹	Documento emitido por la autoridad competente.	Frecuente	1.1.2.4 Ingresos por Recuperar a Corto Plazo	4.1.3.1 Contribuciones de Mejoras por Obras Públicas o 4.1.3.2 Contribuciones de Mejoras no Comprendidas en la Ley de Ingresos Vigente, Causadas en Ejercicios Fiscales Anteriores Pendientes de Liquidación o Pago	8.1.2 Ley de Ingresos por Ejecutar	8.1.4 Ley de Ingresos Devengada
5	Por la recaudación en efectivo de contribuciones de mejoras determinables, recibidas en la Tesorería y/o auxiliares de la misma. ^{1 y 2}	Formato de pago autorizado, recibo oficial, estado de cuenta bancario o documento equivalente.	Frecuente	1.1.1.1 Efectivo o 1.1.1.2 Bancos / Tesorería	1.1.2.4 Ingresos por Recuperar a Corto Plazo	8.1.4 Ley de Ingresos Devengada	8.1.5 Ley de Ingresos Recaudada
6	Por los depósitos en bancos de contribuciones de mejoras determinables, recaudadas en efectivo.	Copia de ficha de depósito, estado de cuenta bancario o documento equivalente.	Frecuente	1.1.1.2 Bancos / Tesorería	1.1.1.1 Efectivo		

II.1.3 CONTRIBUCIONES DE MEJORAS

Guía reformada DOF 27-09-2018

No.	CONCEPTO	DOCUMENTO FUENTE	PERIODICIDAD	REGISTRO			
				CONTABLE		PRESUPUESTARIO	
				CARGO	ABONO	CARGO	ABONO
7	Por el devengado y la recaudación en efectivo de contribuciones de mejoras autodeterminables, recibidas en la Tesorería y/o auxiliares de la misma.	Formato de pago autorizado, recibo oficial, estado de cuenta bancario o documento equivalente.	Frecuente	1.1.2.4 Ingresos por Recuperar a Corto Plazo	4.1.3.1 Contribuciones de Mejoras por Obras Públicas o 4.1.3.2 Contribuciones de Mejoras no Comprendidas en la Ley de Ingresos Vigente, Causadas en Ejercicios Fiscales Anteriores Pendientes de Liquidación o Pago	8.1.2 Ley de Ingresos por Ejecutar y 8.1.4 Ley de Ingresos Devengada	8.1.4 Ley de Ingresos Devengada y 8.1.5 Ley de Ingresos Recaudada
8	Por los depósitos en bancos de contribuciones de mejoras autodeterminables, recaudadas en efectivo.	Copia de ficha de depósito, estado de cuenta bancario o documento equivalente.	Frecuente	1.1.1.1 Efectivo o 1.1.1.2 Bancos/ Tesorería	1.1.2.4 Ingresos por Recuperar a Corto Plazo	1.1.1.1 Efectivo	
9	Por la autorización y el pago de la devolución de contribuciones de mejoras. ¹	Autorización de la devolución por la autoridad fiscal correspondiente, oficio de autorización de pago de devolución de ingresos, copia del cheque, transferencia bancaria o documento equivalente.	Eventual	4.1.3.1 Contribuciones de Mejoras por Obras Públicas o 4.1.3.2 Contribuciones de Mejoras no Comprendidas en la Ley de Ingresos Vigente, Causadas en Ejercicios Fiscales Anteriores Pendientes de Liquidación o Pago	2.1.1.8 Devoluciones de la Ley de Ingresos por Pagar a Corto Plazo	8.1.4 Ley de Ingresos Devengada y 8.1.5 Ley de Ingresos Recaudada	8.1.2 Ley de Ingresos por Ejecutar y 8.1.4 Ley de Ingresos Devengada
				2.1.1.8 Devoluciones de la Ley de Ingresos por Pagar a Corto Plazo	1.1.1.2 Bancos/ Tesorería		

II.1.3 CONTRIBUCIONES DE MEJORAS

Guía reformada DOF 27-09-2018

No.	CONCEPTO	DOCUMENTO FUENTE	PERIODICIDAD	REGISTRO			
				CONTABLE		PRESUPUESTARIO	
				CARGO	ABONO	CARGO	ABONO
10	Por las contribuciones de mejoras compensadas.	Declaración del contribuyente o documento equivalente.	Frecuente	4.1.3.1 Contribuciones de Mejoras por Obras Públicas o 4.1.3.2 Contribuciones de Mejoras no Comprendidas en la Ley de Ingresos Vigente, Causadas en Ejercicios Fiscales Anteriores Pendientes de Liquidación o Pago	4.1.3.1 Contribuciones de Mejoras por Obras Públicas o 4.1.3.2 Contribuciones de Mejoras no Comprendidas en la Ley de Ingresos Vigente, Causadas en Ejercicios Fiscales Anteriores Pendientes de Liquidación o Pago	8.1.2 Ley de Ingresos por Ejecutar y 8.1.4 Ley de Ingresos Devengada y 8.1.5 Ley de Ingresos Recaudada	8.1.4 Ley de Ingresos Devengada y 8.1.5 Ley de Ingresos Recaudada y 8.1.2 Ley de Ingresos por Ejecutar y 8.1.4 Ley de Ingresos Devengada
<p>Nota:</p> <p>¹ El registro del devengado y recaudado estará en función de lo señalado en las Normas y Metodología para la Determinación de los Momentos Contables de los Ingresos vigente.</p> <p>² El registro del recaudado estará en función de la forma de pago, ya sea en efectivo o especie.</p>							

II.1.4 DERECHOS

Guía reformada DOF 27-09-2018

No.	CONCEPTO	DOCUMENTO FUENTE	PERIODICIDAD	REGISTRO			
				CONTABLE		PRESUPUESTARIO	
				CARGO	ABONO	CARGO	ABONO
1	Por los ingresos por clasificar.	Corte de caja, estado de cuenta bancario o documento equivalente.	Frecuente	1.1.1.1 Efectivo o	2.1.9.1 Ingresos por Clasificar		
2	Por los depósitos en bancos de derechos, previamente recaudados en efectivo.	Copia de ficha de depósito, estado de cuenta bancario o documento equivalente.	Frecuente	1.1.1.2 Bancos/ Tesorería	1.1.1.1 Efectivo		
3	Por la clasificación de ingresos devengados, previamente recaudados, por concepto de derechos.	Resumen de distribución de Ingresos de la oficina recaudadora o documento equivalente.	Frecuente	2.1.9.1 Ingresos por Clasificar	4.1.4.1 Derechos por el Uso, Goce, Aprovechamiento o Explotación de Bienes de Dominio Público o	8.1.2 Ley de Ingresos por Ejecutar y	8.1.4 Ley de Ingresos Devengada
					4.1.4.3 Derechos por Prestación de Servicios o	8.1.4 Ley de Ingresos Devengada	8.1.5 Ley de Ingresos Recaudada
					4.1.4.4 Accesorios de Derechos o		
					4.1.4.5 Derechos no Comprendidos en la Ley de Ingresos Vigente, Causados en Ejercicios Fiscales Anteriores Pendientes de Liquidación o Pago o		
					4.1.4.9 Otros Derechos		
4	Por el devengado de derechos determinables. ¹	Documento emitido por la autoridad competente.	Frecuente	1.1.2.4 Ingresos por Recuperar a Corto Plazo	4.1.4.1 Derechos por el Uso, Goce, Aprovechamiento o Explotación de Bienes de Dominio Público o	8.1.2 Ley de Ingresos por Ejecutar	8.1.4 Ley de Ingresos Devengada
					4.1.4.3 Derechos por Prestación de Servicios o		
					4.1.4.4 Accesorios de Derechos o		

II.1.4 DERECHOS

Guía reformada DOF 27-09-2018

No.	CONCEPTO	DOCUMENTO FUENTE	PERIODICIDAD	REGISTRO			
				CONTABLE		PRESUPUESTARIO	
				CARGO	ABONO	CARGO	ABONO
5	Por la recaudación en efectivo de derechos determinables, recibidos en la Tesorería y/o auxiliares de la misma. ^{1 y 2}	Formato de pago autorizado, recibo oficial, estado de cuenta bancario o documento equivalente.	Frecuente	1.1.1.1 Efectivo o 1.1.1.2 Bancos/ Tesorería	4.1.4.5 Derechos no Comprendidos en la Ley de Ingresos Vigente, Causados en Ejercicios Fiscales Anteriores Pendientes de Liquidación o Pago o 4.1.4.9 Otros Derechos 1.1.2.4 Ingresos por Recuperar a Corto Plazo	8.1.4 Ley de Ingresos Devengada	8.1.5 Ley de Ingresos Recaudada
6	Por los depósitos en bancos de derechos determinables, recaudados en efectivo.	Copia de ficha de depósito, estado de cuenta bancario o documento equivalente.	Frecuente	1.1.1.2 Bancos / Tesorería	1.1.1.1 Efectivo		
7	Por el devengado y la recaudación en efectivo de derechos autodeterminables, recibidos en la Tesorería y/o auxiliares de la misma.	Formato de pago autorizado, recibo oficial, estado de cuenta bancario o documento equivalente.	Frecuente	1.1.2.4 Ingresos por Recuperar a Corto Plazo	4.1.4.1 Derechos por el Uso, Goce, Aprovechamiento o Explotación de Bienes de Dominio Público o 4.1.4.3 Derechos por Prestación de Servicios o 4.1.4.4 Accesorios de Derechos o 4.1.4.5 Derechos no Comprendidos en la Ley de Ingresos Vigente, Causados en Ejercicios Fiscales Anteriores Pendientes de Liquidación o Pago o 4.1.4.9 Otros Derechos	8.1.2 Ley de Ingresos por Ejecutar y 8.1.4 Ley de Ingresos Devengada	8.1.4 Ley de Ingresos Devengada y 8.1.5 Ley de Ingresos Recaudada

II.1.4 DERECHOS

Guía reformada DOF 27-09-2018

No.	CONCEPTO	DOCUMENTO FUENTE	PERIODICIDAD	REGISTRO			
				CONTABLE		PRESUPUESTARIO	
				CARGO	ABONO	CARGO	ABONO
8	Por los depósitos en bancos de derechos autodeterminables, recaudados en efectivo.	Copia de ficha de depósito, estado de cuenta bancario o documento equivalente.	Frecuente	1.1.1.1 Efectivo o 1.1.1.2 Bancos/ Tesorería	1.1.2.4 Ingresos por Recuperar a Corto Plazo 1.1.1.1 Efectivo		
9	Por la autorización y el pago de la devolución de derechos. ¹	Autorización de la devolución por la autoridad fiscal correspondiente, oficio de autorización de pago de devolución de ingresos, copia del cheque, transferencia bancaria o documento equivalente.	Eventual	4.1.4.1 Derechos por el Uso, Goce, Aprovechamiento o Explotación de Bienes de Dominio Público o 4.1.4.3 Derechos por Prestación de Servicios o 4.1.4.4 Accesorios de Derechos o 4.1.4.5 Derechos no Comprendidos en la Ley de Ingresos Vigente, Causados en Ejercicios Fiscales Anteriores Pendientes de Liquidación o Pago o 4.1.4.9 Otros Derechos 2.1.1.8 Devoluciones de la Ley de Ingresos por Pagar a Corto Plazo	2.1.1.8 Devoluciones de la Ley de Ingresos por Pagar a Corto Plazo 1.1.1.2 Bancos/ Tesorería	8.1.4 Ley de Ingresos Devengada y 8.1.5 Ley de Ingresos Recaudada	8.1.2 Ley de Ingresos por Ejecutar y 8.1.4 Ley de Ingresos Devengada

II.1.4 DERECHOS

Guía reformada DOF 27-09-2018

No.	CONCEPTO	DOCUMENTO FUENTE	PERIODICIDAD	REGISTRO			
				CONTABLE		PRESUPUESTARIO	
				CARGO	ABONO	CARGO	ABONO
10	Por los derechos compensados.	Declaración del contribuyente o documento equivalente.	Frecuente	4.1.4.1 Derechos por el Uso, Goce, Aprovechamiento o Explotación de Bienes de Dominio Público o 4.1.4.3 Derechos por Prestación de Servicios o 4.1.4.4 Accesorios de Derechos o 4.1.4.5 Derechos no Comprendidos en la Ley de Ingresos Vigente, Causados en Ejercicios Fiscales Anteriores Pendientes de Liquidación o Pago o 4.1.4.9 Otros Derechos	4.1.4.1 Derechos por el Uso, Goce, Aprovechamiento o Explotación de Bienes de Dominio Público o 4.1.4.3 Derechos por Prestación de Servicios o 4.1.4.4 Accesorios de Derechos o 4.1.4.5 Derechos no Comprendidos en la Ley de Ingresos Vigente, Causados en Ejercicios Fiscales Anteriores Pendientes de Liquidación o Pago o 4.1.4.9 Otros Derechos	8.1.2 Ley de Ingresos por Ejecutar y 8.1.4 Ley de Ingresos Devengada y 8.1.5 Ley de Ingresos Recaudada y 8.1.4 Ley de Ingresos Devengada	8.1.4 Ley de Ingresos Devengada y 8.1.5 Ley de Ingresos Recaudada y 8.1.2 Ley de Ingresos por Ejecutar y 8.1.4 Ley de Ingresos Devengada
11	Por el devengado al formalizarse el convenio de pago en parcialidades o diferido de derechos, incluye los accesorios determinados. ¹	Convenio de pago o documento equivalente.	Frecuente	1.1.2.4 Ingresos por Recuperar a Corto Plazo	4.1.4.1 Derechos por el Uso, Goce, Aprovechamiento o Explotación de Bienes de Dominio Público o 4.1.4.3 Derechos por Prestación de Servicios o 4.1.4.4 Accesorios de Derechos o	8.1.2 Ley de Ingresos por Ejecutar	8.1.4 Ley de Ingresos Devengada

II.1.4 DERECHOS

Guía reformada DOF 27-09-2018

No.	CONCEPTO	DOCUMENTO FUENTE	PERIODICIDAD	REGISTRO			
				CONTABLE		PRESUPUESTARIO	
				CARGO	ABONO	CARGO	ABONO
12	Por la recaudación en efectivo de parcialidades o pago diferido, derivada del convenio formalizado para pago de derechos. ^{1 y 2}	Formato de pago autorizado, recibo oficial, estado de cuenta bancario o documento equivalente.	Frecuente	1.1.1.1 Efectivo o 1.1.1.2 Bancos/ Tesorería	4.1.4.5 Derechos no Comprendidos en la Ley de Ingresos Vigente, Causados en Ejercicios Fiscales Anteriores Pendientes de Liquidación o Pago o 4.1.4.9 Otros Derechos 1.1.2.4 Ingresos por Recuperar a Corto Plazo	8.1.4 Ley de Ingresos Devengada	8.1.5 Ley de Ingresos Recaudada
13	Por los depósitos en bancos de parcialidades o pago diferido de derechos, recaudados en efectivo.	Copia de ficha de depósito, estado de cuenta bancario o documento equivalente.	Frecuente	1.1.1.2 Bancos / Tesorería	1.1.1.1 Efectivo		
14	Por el devengado al formalizarse la resolución judicial definitiva por incumplimiento de pago de derechos, incluye los accesorios determinados. ¹	Resolución judicial definitiva.	Frecuente	1.1.2.4 Ingresos por Recuperar a Corto Plazo	4.1.4.1 Derechos por el Uso, Goce, Aprovechamiento o Explotación de Bienes de Dominio Público o 4.1.4.3 Derechos por Prestación de Servicios o 4.1.4.4 Accesorios de Derechos o 4.1.4.5 Derechos no Comprendidos en la Ley de Ingresos Vigente, Causados en Ejercicios Fiscales Anteriores Pendientes de Liquidación o Pago o 4.1.4.9 Otros Derechos	8.1.2 Ley de Ingresos por Ejecutar	8.1.4 Ley de Ingresos Devengada
15	Por la recaudación en efectivo de la resolución judicial definitiva por incumplimiento de pago de derechos. ^{1 y 2}	Formato de pago autorizado, recibo oficial, estado de cuenta bancario o documento equivalente.	Frecuente	1.1.1.1 Efectivo o 1.1.1.2 Bancos/ Tesorería	1.1.2.4 Ingresos por Recuperar a Corto Plazo	8.1.4 Ley de Ingresos Devengada	8.1.5 Ley de Ingresos Recaudada
16	Por los depósitos en bancos de derechos recaudados en efectivo, por la resolución judicial definitiva.	Copia de ficha de depósito, estado de cuenta bancario o documento equivalente.	Frecuente	1.1.1.2 Bancos / Tesorería	1.1.1.1 Efectivo		

II.1.4 DERECHOS

Guía reformada DOF 27-09-2018

No.	CONCEPTO	DOCUMENTO FUENTE	PERIODICIDAD	REGISTRO			
				CONTABLE		PRESUPUESTARIO	
				CARGO	ABONO	CARGO	ABONO
17	Por el devengado por deudores morosos por incumplimiento de pago de derechos, incluye los accesorios determinados. ¹	Documento emitido por la autoridad competente.	Frecuente	1.1.2.4 Ingresos por Recuperar a Corto Plazo	4.1.4.1 Derechos por el Uso, Goce, Aprovechamiento o Explotación de Bienes de Dominio Público o 4.1.4.3 Derechos por Prestación de Servicios o 4.1.4.4 Accesorios de Derechos o 4.1.4.5 Derechos no Comprendidos en la Ley de Ingresos Vigente, Causados en Ejercicios Fiscales Anteriores Pendientes de Liquidación o Pago o 4.1.4.9 Otros Derechos	8.1.2 Ley de Ingresos por Ejecutar	8.1.4 Ley de Ingresos Devengada
18	Por la recaudación en efectivo por deudores morosos por incumplimiento de pago de derechos. ¹	Formato de pago autorizado, recibo oficial, estado de cuenta bancario o documento equivalente.	Frecuente	1.1.1.1 Efectivo o 1.1.1.2 Bancos/ Tesorería	1.1.2.4 Ingresos por Recuperar a Corto Plazo	8.1.4 Ley de Ingresos Devengada	8.1.5 Ley de Ingresos Recaudada
19	Por los depósitos en bancos de derechos recaudados en efectivo, por deudores morosos por incumplimiento de pago.	Copia de ficha de depósito, estado de cuenta bancario o documento equivalente.	Frecuente	1.1.1.2 Bancos / Tesorería	1.1.1.1 Efectivo		
<p>Nota:</p> <p>¹ El registro del devengado y recaudado estará en función de lo señalado en las Normas y Metodología para la Determinación de los Momentos Contables de los Ingresos vigente.</p> <p>² El registro del recaudado estará en función de la forma de pago, ya sea en efectivo o especie.</p>							

II.1.5 PRODUCTOS

Guía reformada DOF 27-09-2018

No.	CONCEPTO	DOCUMENTO FUENTE	PERIODICIDAD	REGISTRO			
				CONTABLE		PRESUPUESTARIO	
				CARGO	ABONO	CARGO	ABONO
1	Por los ingresos por clasificar.	Corte de caja, estado de cuenta bancario o documento equivalente.	Frecuente	1.1.1.1 Efectivo o	2.1.9.1 Ingresos por Clasificar		
2	Por los depósitos en bancos de productos, previamente recaudados en efectivo.	Copia de ficha de depósito, estado de cuenta bancario o documento equivalente.	Frecuente	1.1.1.2 Bancos/ Tesorería	1.1.1.1 Efectivo		
3	Por la clasificación de ingresos devengados, previamente recaudados, por concepto de Productos.	Resumen de distribución de Ingresos de la oficina recaudadora o documento equivalente.	Frecuente	2.1.9.1 Ingresos por Clasificar	4.1.5.1 Productos o 4.1.5.4 Productos no Comprendidos en la Ley de Ingresos Vigente, Causados en Ejercicios Fiscales Anteriores Pendientes de Liquidación o Pago	8.1.2 Ley de Ingresos por Ejecutar y 8.1.4 Ley de Ingresos Devengada	8.1.4 Ley de Ingresos Devengada y 8.1.5 Ley de Ingresos Recaudada
4	Por el devengado de productos determinables. ¹	Documento emitido por la autoridad competente.	Frecuente	1.1.2.4 Ingresos por Recuperar a Corto Plazo	4.1.5.1 Productos o 4.1.5.4 Productos no Comprendidos en la Ley de Ingresos Vigente, Causados en Ejercicios Fiscales Anteriores Pendientes de Liquidación o Pago	8.1.2 Ley de Ingresos por Ejecutar	8.1.4 Ley de Ingresos Devengada
5	Por la recaudación en efectivo de productos determinables, recibidos en la Tesorería y/o auxiliares de la misma. ^{1 y 2}	Formato de pago autorizado, recibo oficial, estado de cuenta bancario o documento equivalente.	Frecuente	1.1.1.1 Efectivo o 1.1.1.2 Bancos/ Tesorería	1.1.2.4 Ingresos por Recuperar a Corto Plazo	8.1.4 Ley de Ingresos Devengada	8.1.5 Ley de Ingresos Recaudada
6	Por los depósitos en bancos de productos determinables, recaudados en efectivo.	Copia de ficha de depósito, estado de cuenta bancario o documento equivalente.	Frecuente	1.1.1.2 Bancos / Tesorería	1.1.1.1 Efectivo		
7	Por el devengado y la recaudación en efectivo de productos autodeterminables, recibidos en la Tesorería y/o auxiliares de la misma.	Formato de pago autorizado, recibo oficial, estado de cuenta bancario o documento equivalente.	Frecuente	1.1.2.4 Ingresos por Recuperar a Corto Plazo	4.1.5.1 Productos o 4.1.5.4 Productos no Comprendidos en la Ley de Ingresos Vigente, Causados en Ejercicios Fiscales Anteriores Pendientes de Liquidación o Pago	8.1.2 Ley de Ingresos por Ejecutar y 8.1.4 Ley de Ingresos Devengada	8.1.4 Ley de Ingresos Devengada y 8.1.5 Ley de Ingresos Recaudada
				1.1.1.1 Efectivo o 1.1.1.2 Bancos/ Tesorería	1.1.2.4 Ingresos por Recuperar a Corto Plazo		

II.1.5 PRODUCTOS

Guía reformada DOF 27-09-2018

No.	CONCEPTO	DOCUMENTO FUENTE	PERIODICIDAD	REGISTRO			
				CONTABLE		PRESUPUESTARIO	
				CARGO	ABONO	CARGO	ABONO
8	Por los depósitos en bancos de productos autodeterminables, recaudados en efectivo.	Copia de ficha de depósito, estado de cuenta bancario o documento equivalente.	Frecuente	1.1.1.2 Bancos / Tesorería	1.1.1.1 Efectivo		
9	Por la autorización y el pago de la devolución de productos.	Autorización de la devolución por la autoridad fiscal correspondiente, oficio de autorización de pago de devolución de ingresos, copia del cheque, transferencia bancaria o documento equivalente.	Eventual	4.1.5.1 Productos o 4.1.5.4 Productos no Comprendidos en la Ley de Ingresos Vigente, Causados en Ejercicios Fiscales Anteriores Pendientes de Liquidación o Pago 2.1.1.8 Devoluciones de la Ley de Ingresos por Pagar a Corto Plazo	2.1.1.8 Devoluciones de la Ley de Ingresos por Pagar a Corto Plazo 1.1.1.2 Bancos/ Tesorería	8.1.4 Ley de Ingresos Devengada y 8.1.5 Ley de Ingresos Recaudada	8.1.2 Ley de Ingresos por Ejecutar y 8.1.4 Ley de Ingresos Devengada
10	Por los productos compensados.	Declaración del contribuyente o documento equivalente.	Frecuente	4.1.5.1 Productos o 4.1.5.4 Productos no Comprendidos en la Ley de Ingresos Vigente, Causados en Ejercicios Fiscales Anteriores Pendientes de Liquidación o Pago	4.1.5.1 Productos o 4.1.5.4 Productos no Comprendidos en la Ley de Ingresos Vigente, Causados en Ejercicios Fiscales Anteriores Pendientes de Liquidación o Pago 1.1.1.2 Bancos/ Tesorería	8.1.2 Ley de Ingresos por Ejecutar y 8.1.4 Ley de Ingresos Devengada 8.1.4 Ley de Ingresos Devengada y 8.1.5 Ley de Ingresos Recaudada	8.1.4 Ley de Ingresos Devengada y 8.1.5 Ley de Ingresos Recaudada 8.1.2 Ley de Ingresos por Ejecutar y 8.1.4 Ley de Ingresos Devengada
11	Por el devengado por el reconocimiento de ingresos de intereses generados en las cuentas bancarias productivas de los entes públicos, en términos de las disposiciones aplicables.	Estado de cuenta o documento que ampare la operación.	Eventual	1.1.1.2 Bancos/ Tesorería	4.1.5.1 Productos	8.1.2 Ley de Ingresos por Ejecutar y 8.1.4 Ley de Ingresos Devengada	8.1.4 Ley de Ingresos Devengada y 8.1.5 Ley de Ingresos Recaudada
12	Por la autorización y el pago del reintegro a la Tesorería de ingresos de intereses generados en las cuentas bancarias productivas de los entes públicos, en términos de las disposiciones aplicables.	Autorización del reintegro, copia del cheque, transferencia bancaria o documento equivalente.	Eventual	4.1.5.1 Productos o 3.2.2 Resultados de Ejercicios Anteriores 2.1.1.9 Otras Cuentas por Pagar a Corto Plazo	2.1.1.9 Otras Cuentas por Pagar a Corto Plazo 1.1.1.1 Efectivo o 1.1.1.2 Bancos/ Tesorería	8.1.4 Ley de Ingresos Devengada y 8.1.5 Ley de Ingresos Recaudada	8.1.2 Ley de Ingresos por Ejecutar y 8.1.4 Ley de Ingresos Devengada
<p>Nota: ¹ El registro del devengado y recaudado estará en función de lo señalado en las Normas y Metodología para la Determinación de los Momentos Contables de los Ingresos vigente. ² El registro del recaudado estará en función de la forma de pago, ya sea en efectivo o especie.</p>							

II.1.6 APROVECHAMIENTOS

Guía reformada DOF 27-09-2018

No.	CONCEPTO	DOCUMENTO FUENTE	PERIODICIDAD	REGISTRO			
				CONTABLE		PRESUPUESTARIO	
				CARGO	ABONO	CARGO	ABONO
1	Por los ingresos por clasificar.	Corte de caja, estado de cuenta bancario o documento equivalente.	Frecuente	1.1.1.1 Efectivo o	2.1.9.1 Ingresos por Clasificar		
2	Por los depósitos en bancos de aprovechamientos, previamente recaudados en efectivo.	Copia de ficha de depósito, estado de cuenta bancario o documento equivalente.	Frecuente	1.1.1.2 Bancos / Tesorería	1.1.1.1 Efectivo		
3	Por la clasificación de ingresos devengados, previamente recaudados, por concepto de aprovechamientos.	Resumen de distribución de Ingresos de la oficina recaudadora o documento equivalente.	Frecuente	2.1.9.1 Ingresos por Clasificar	4.1.6.2 Multas o 4.1.6.3 Indemnizaciones o 4.1.6.4 Reintegros o 4.1.6.5 Aprovechamientos Provenientes de Obras Públicas o 4.1.6.6 Aprovechamientos no Comprendidos en la Ley de Ingresos Vigente, Causados en Ejercicios Fiscales Anteriores Pendientes de Liquidación o Pago o 4.1.6.8 Accesorios de Aprovechamientos o 4.1.6.9 Otros Aprovechamientos	8.1.2 Ley de Ingresos por Ejecutar y 8.1.4 Ley de Ingresos Devengada	8.1.4 Ley de Ingresos Devengada y 8.1.5 Ley de Ingresos Recaudada

II.1.6 APROVECHAMIENTOS

Guía reformada DOF 27-09-2018

No.	CONCEPTO	DOCUMENTO FUENTE	PERIODICIDAD	REGISTRO			
				CONTABLE		PRESUPUESTARIO	
				CARGO	ABONO	CARGO	ABONO
4	Por el devengado de aprovechamientos determinables. ¹	Documento emitido por la autoridad competente.	Frecuente	1.1.2.4 Ingresos por Recuperar a Corto Plazo	4.1.6.2 Multas o 4.1.6.3 Indemnizaciones o 4.1.6.4 Reintegros o 4.1.6.5 Aprovechamientos Provenientes de Obras Públicas o 4.1.6.6 Aprovechamientos no Comprendidos en la Ley de Ingresos Vigente, Causados en Ejercicios Fiscales Anteriores Pendientes de Liquidación o Pago o 4.1.6.8 Accesorios de Aprovechamientos o 4.1.6.9 Otros Aprovechamientos	8.1.2 Ley de Ingresos por Ejecutar	8.1.4 Ley de Ingresos Devengada
5	Por la recaudación en efectivo de aprovechamientos determinables, recibidos en la Tesorería y/o auxiliares de la misma. ^{1 y 2}	Formato de pago autorizado, recibo oficial, estado de cuenta bancario o documento equivalente.	Frecuente	1.1.1.1 Efectivo o 1.1.1.2 Bancos/ Tesorería	1.1.2.4 Ingresos por Recuperar a Corto Plazo	8.1.4 Ley de Ingresos Devengada	8.1.5 Ley de Ingresos Recaudada
6	Por los depósitos en bancos de aprovechamientos determinables, recaudados en efectivo.	Copia de ficha de depósito, estado de cuenta o documento equivalente.	Frecuente	1.1.1.2 Bancos/ Tesorería	1.1.1.1 Efectivo		

II.1.6 APROVECHAMIENTOS

Guía reformada DOF 27-09-2018

No.	CONCEPTO	DOCUMENTO FUENTE	PERIODICIDAD	REGISTRO			
				CONTABLE		PRESUPUESTARIO	
				CARGO	ABONO	CARGO	ABONO
7	Por el devengado y la recaudación en efectivo de aprovechamientos autodeterminables, recibidos en la Tesorería y/o auxiliares de la misma.	Formato de pago autorizado, recibo oficial, estado de cuenta bancario o documento equivalente.	Frecuente	1.1.2.4 Ingresos por Recuperar a Corto Plazo	4.1.6.2 Multas o 4.1.6.3 Indemnizaciones o 4.1.6.4 Reintegros o 4.1.6.5 Aprovechamientos Provenientes de Obras Públicas o 4.1.6.6 Aprovechamientos no Comprendidos en la Ley de Ingresos Vigente, Causados en Ejercicios Fiscales Anteriores Pendientes de Liquidación o Pago o 4.1.6.8 Accesorios de Aprovechamientos o 4.1.6.9 Otros Aprovechamientos	8.1.2 Ley de Ingresos por Ejecutar y 8.1.4 Ley de Ingresos Devengada	8.1.4 Ley de Ingresos Devengada y 8.1.5 Ley de Ingresos Recaudada
8	Por los depósitos en bancos de aprovechamientos autodeterminables, recaudados en efectivo.	Copia de ficha de depósito, estado de cuenta bancario o documento equivalente.	Frecuente	1.1.1.1 Efectivo o 1.1.1.2 Bancos/ Tesorería	1.1.2.4 Ingresos por Recuperar a Corto Plazo	1.1.1.1 Efectivo	

II.1.6 APROVECHAMIENTOS

Guía reformada DOF 27-09-2018

No.	CONCEPTO	DOCUMENTO FUENTE	PERIODICIDAD	REGISTRO			
				CONTABLE		PRESUPUESTARIO	
				CARGO	ABONO	CARGO	ABONO
9	Por la autorización y el pago de la devolución de aprovechamientos.	Autorización de la devolución por la Autoridad fiscal correspondiente, oficio de autorización de pago de devolución de ingresos, copia del cheque, transferencia bancaria o documento equivalente.	Eventual	4.1.6.2 Multas o 4.1.6.3 Indemnizaciones o 4.1.6.4 Reintegros o 4.1.6.5 Aprovechamientos Provenientes de Obras Públicas o 4.1.6.6 Aprovechamientos no Comprendidos en la Ley de Ingresos Vigente, Causados en Ejercicios Fiscales Anteriores Pendientes de Liquidación o Pago o 4.1.6.8 Accesorios de Aprovechamientos o 4.1.6.9 Otros Aprovechamientos	2.1.1.8 Devoluciones de la Ley de Ingresos por Pagar a Corto Plazo	8.1.4 Ley de Ingresos Devengada y 8.1.5 Ley de Ingresos Recaudada	8.1.2 Ley de Ingresos por Ejecutar y 8.1.4 Ley de Ingresos Devengada
				2.1.1.8 Devoluciones de la Ley de Ingresos por Pagar a Corto Plazo	1.1.1.2 Bancos/ Tesorería		

II.1.6 APROVECHAMIENTOS

Guía reformada DOF 27-09-2018

No.	CONCEPTO	DOCUMENTO FUENTE	PERIODICIDAD	REGISTRO			
				CONTABLE		PRESUPUESTARIO	
				CARGO	ABONO	CARGO	ABONO
10	Por los aprovechamientos compensados.	Declaración del contribuyente o documento equivalente.	Frecuente	4.1.6.2 Multas o 4.1.6.3 Indemnizaciones o 4.1.6.4 Reintegros o 4.1.6.5 Aprovechamientos Provenientes de Obras Públicas o 4.1.6.6 Aprovechamientos no Comprendidos en la Ley de Ingresos Vigente, Causados en Ejercicios Fiscales Anteriores Pendientes de Liquidación o Pago o 4.1.6.8 Accesorios de Aprovechamientos o 4.1.6.9 Otros Aprovechamientos	4.1.6.2 Multas o 4.1.6.3 Indemnizaciones o 4.1.6.4 Reintegros o 4.1.6.5 Aprovechamientos Provenientes de Obras Públicas o 4.1.6.6 Aprovechamientos no Comprendidos en la Ley de Ingresos Vigente, Causados en Ejercicios Fiscales Anteriores Pendientes de Liquidación o Pago o 4.1.6.8 Accesorios de Aprovechamientos o 4.1.6.9 Otros Aprovechamientos	8.1.2 Ley de Ingresos por Ejecutar y 8.1.4 Ley de Ingresos Devengada y 8.1.4 Ley de Ingresos Devengada y 8.1.5 Ley de Ingresos Recaudada y 8.1.5 Ley de Ingresos Recaudada	8.1.4 Ley de Ingresos Devengada y 8.1.5 Ley de Ingresos Recaudada y 8.1.2 Ley de Ingresos por Ejecutar y 8.1.4 Ley de Ingresos Devengada
<p>Nota:</p> <p>¹ El registro del devengado y recaudado estará en función de lo señalado en las Normas y Metodología para la Determinación de los Momentos Contables de los Ingresos vigente.</p> <p>² El registro del recaudado estará en función de la forma de pago, ya sea en efectivo o especie.</p>							

II.1.7 VENTA DE BIENES Y PRESTACIÓN DE SERVICIOS

Guía reformada DOF 27-09-2018

No.	CONCEPTO	DOCUMENTO FUENTE	PERIODICIDAD	REGISTRO			
				CONTABLE		PRESUPUESTARIO	
				CARGO	ABONO	CARGO	ABONO
1	Por el devengado al realizarse la venta de bienes y prestación de servicios, incluye Impuesto al Valor Agregado. ^{1 y 2}	Contrato de compra-venta, comprobante fiscal o documento equivalente.	Frecuente	1.1.2.2 Cuentas por Cobrar a Corto Plazo	4.1.7.1 Ingresos por Venta de Bienes y Prestación de Servicios de Instituciones Públicas de Seguridad Social o 4.1.7.2 Ingresos por Venta de Bienes y Prestación de Servicios de Empresas Productivas del Estado o 4.1.7.3 Ingresos por Venta de Bienes y Prestación de Servicios de Entidades Paraestatales y Fideicomisos No Empresariales y No Financieros o 4.1.7.4 Ingresos por Venta de Bienes y Prestación de Servicios de Entidades Paraestatales Empresariales No Financieras con Participación Estatal Mayoritaria o 4.1.7.5 Ingresos por Venta de Bienes y Prestación de Servicios de Entidades Paraestatales Empresariales Financieras Monetarias con Participación Estatal Mayoritaria o 4.1.7.6 Ingresos por Venta de Bienes y Prestación de Servicios de Entidades Paraestatales Empresariales Financieras No Monetarias con Participación Estatal Mayoritaria o	8.1.2 Ley de Ingresos por Ejecutar	8.1.4 Ley de Ingresos Devengada

II.1.7 VENTA DE BIENES Y PRESTACIÓN DE SERVICIOS

Guía reformada DOF 27-09-2018

No.	CONCEPTO	DOCUMENTO FUENTE	PERIODICIDAD	REGISTRO				
				CONTABLE		PRESUPUESTARIO		
				CARGO	ABONO	CARGO	ABONO	
2	Por el cobro de ingresos por venta de bienes y prestación de servicios. ¹	Recibo oficial, estado de cuenta bancario, recibo electrónico de pago o documento equivalente.	Frecuente	1.1.1.1 Efectivo o 1.1.1.2 Bancos/ Tesorería	4.1.7.7 Ingresos por Venta de Bienes y Prestación de Servicios de Fideicomisos Financieros Públicos con Participación Estatal Mayoritaria o 4.1.7.8 Ingresos por Venta de Bienes y Prestación de Servicios de los Poderes Legislativo y Judicial, y de los Órganos Autónomos 2.1.1.7 Retenciones y Contribuciones por Pagar a Corto Plazo	1.1.2.2 Cuentas por Cobrar a Corto Plazo	8.1.4 Ley de Ingresos Devengada	8.1.5 Ley de Ingresos Recaudada
3	Por los depósitos en bancos de ingresos por venta de bienes y prestación de servicios, cobrados en efectivo.	Copia de ficha de depósito, estado de cuenta bancario o documento equivalente.	Frecuente	1.1.1.2 Bancos / Tesorería	1.1.1.1 Efectivo			
4	Por la autorización y el pago de la devolución de los ingresos por venta de bienes y prestación de servicios. ^{1 y 2}	Autorización de la devolución, copia del cheque, transferencia bancaria o documento equivalente.	Eventual	4.1.7.1 Ingresos por Venta de Bienes y Prestación de Servicios de Instituciones Públicas de Seguridad Social o 4.1.7.2 Ingresos por Venta de Bienes y Prestación de Servicios de Empresas Productivas del Estado o 4.1.7.3 Ingresos por Venta de Bienes y Prestación de Servicios de Entidades Paraestatales y Fideicomisos No Empresariales y No Financieros o	1.1.1.1 Efectivo o 1.1.1.2 Bancos/ Tesorería	8.1.4 Ley de Ingresos Devengada y 8.1.5 Ley de Ingresos Recaudada	8.1.2 Ley de Ingresos por Ejecutar y 8.1.4 Ley de Ingresos Devengada	

II.1.7 VENTA DE BIENES Y PRESTACIÓN DE SERVICIOS

Guía reformada DOF 27-09-2018

No.	CONCEPTO	DOCUMENTO FUENTE	PERIODICIDAD	REGISTRO			
				CONTABLE		PRESUPUESTARIO	
				CARGO	ABONO	CARGO	ABONO
				4.1.7.4 Ingresos por Venta de Bienes y Prestación de Servicios de Entidades Paraestatales Empresariales No Financieras con Participación Estatal Mayoritaria o			
				4.1.7.5 Ingresos por Venta de Bienes y Prestación de Servicios de Entidades Paraestatales Empresariales Financieras Monetarias con Participación Estatal Mayoritaria o			
				4.1.7.6 Ingresos por Venta de Bienes y Prestación de Servicios de Entidades Paraestatales Empresariales Financieras No Monetarias con Participación Estatal Mayoritaria o			
				4.1.7.7 Ingresos por Venta de Bienes y Prestación de Servicios de Fideicomisos Financieros Públicos con Participación Estatal Mayoritaria o			
				4.1.7.8 Ingresos por Venta de Bienes y Prestación de Servicios de los Poderes Legislativo y Judicial, y de los Órganos Autónomos			
				2.1.1.7 Retenciones y Contribuciones por Pagar a Corto Plazo			
	<p>Notas:</p> <p>¹ El registro del devengado y recaudado estará en función de lo señalado en las Normas y Metodología para la Determinación de los Momentos Contables de los Ingresos vigente.</p> <p>² Para el caso del Impuesto al Valor Agregado, el registro se realizará en función de las disposiciones legales aplicables.</p>						

II.1.8 PARTICIPACIONES, APORTACIONES, CONVENIOS, INCENTIVOS DERIVADOS DE LA COLABORACIÓN FISCAL, FONDOS DISTINTOS DE APORTACIONES, TRANSFERENCIAS, ASIGNACIONES, SUBSIDIOS Y SUBVENCIONES, Y PENSIONES Y JUBILACIONES

Guía reformada DOF 27-09-2018

No.	CONCEPTO	DOCUMENTO FUENTE	PERIODICIDAD	REGISTRO			
				CONTABLE		PRESUPUESTARIO	
				CARGO	ABONO	CARGO	ABONO
	PARTICIPACIONES E INCENTIVOS DERIVADOS DE LA COLABORACIÓN FISCAL						
1	Por el cobro del primer pago de participaciones en las Entidades Federativas y en los Municipios, previo a la recepción de la constancia de participaciones o documento equivalente.	Estado de cuenta, transferencia bancaria o documento equivalente.	Frecuente	1.1.1.2 Bancos/ Tesorería	4.2.1.1 Participaciones	8.1.2 Ley de Ingresos por Ejecutar y 8.1.4 Ley de Ingresos Devengada	8.1.4 Ley de Ingresos Devengada y 8.1.5 Ley de Ingresos Recaudada
2	Por los ingresos participables recaudados por las Entidades Federativas.	Recibo oficial, estado de cuenta bancario o documento equivalente.	Frecuente	1.1.1.2 Bancos/ Tesorería	2.1.9.2 Recaudación por Participar		
	Liquidación periódica por concepto de participaciones.						
3	Por la aplicación de ingresos participables recaudados por las Entidades Federativas, una vez recibidas las constancias de participaciones o documento equivalente.	Constancia de participaciones o documento equivalente.	Frecuente	2.1.9.2 Recaudación por Participar	4.2.1.4 Incentivos Derivados de la Colaboración Fiscal	8.1.2 Ley de Ingresos por Ejecutar y 8.1.4 Ley de Ingresos Devengada	8.1.4 Ley de Ingresos Devengada y 8.1.5 Ley de Ingresos Recaudada
4	Por el devengado de ingresos por la diferencia positiva resultante del ajuste a las participaciones, derivado de las constancias de participaciones o documento equivalente. ¹	Constancia de participaciones, oficio de autorización de la devolución o documento equivalente.	Eventual	1.1.2.2 Cuentas por Cobrar a Corto Plazo	4.2.1.1 Participaciones	8.1.2 Ley de Ingresos por Ejecutar	8.1.4 Ley de Ingresos Devengada
5	Por el cobro de la diferencia positiva resultante del ajuste a las participaciones, derivado de las constancias de participaciones o documento equivalente. ¹	Copia del cheque, transferencia bancaria o documento equivalente.	Eventual	1.1.1.2 Bancos/ Tesorería	1.1.2.2 Cuentas por Cobrar a Corto Plazo	8.1.4 Ley de Ingresos Devengada	8.1.5 Ley de Ingresos Recaudada
6	Por la devolución de la diferencia negativa resultante del ajuste a las participaciones, derivado de la aplicación de la constancia de participaciones o documento equivalente.	Constancia de participaciones, oficio de autorización de la devolución o documento equivalente.	Eventual	4.2.1.1 Participaciones o 3.2.2 Resultados de Ejercicios Anteriores	1.1.1.1 Efectivo o 1.1.1.2 Bancos/ Tesorería	8.1.4 Ley de Ingresos Devengada y 8.1.5 Ley de Ingresos Recaudada	8.1.2 Ley de Ingresos por Ejecutar y 8.1.4 Ley de Ingresos Devengada
7	Por la devolución de la diferencia negativa resultante del ajuste a la recaudación de ingresos participables, derivado de la aplicación de la constancia de participaciones o documento equivalente.	Oficio de autorización de la devolución, constancia de compensación de participaciones, liquidación o documento equivalente.	Eventual	2.1.9.2 Recaudación por Participar	1.1.1.1 Efectivo o 1.1.1.2 Bancos/ Tesorería		

II.1.8 PARTICIPACIONES, APORTACIONES, CONVENIOS, INCENTIVOS DERIVADOS DE LA COLABORACIÓN FISCAL, FONDOS DISTINTOS DE APORTACIONES, TRANSFERENCIAS, ASIGNACIONES, SUBSIDIOS Y SUBVENCIONES, Y PENSIONES Y JUBILACIONES

Guía reformada DOF 27-09-2018

No.	CONCEPTO	DOCUMENTO FUENTE	PERIODICIDAD	REGISTRO			
				CONTABLE		PRESUPUESTARIO	
				CARGO	ABONO	CARGO	ABONO
APORTACIONES							
8	Por el devengado de ingresos de aportaciones. ¹	Recibo de cobro conforme al Calendario de pagos o documento equivalente.	Frecuente	1.1.2.2 Cuentas por Cobrar a Corto Plazo	4.2.1.2 Aportaciones	8.1.2 Ley de Ingresos por Ejecutar	8.1.4 Ley de Ingresos Devengada
9	Por el cobro de ingresos de aportaciones. ¹	Estado de cuenta, transferencia bancaria o documento equivalente.	Frecuente	1.1.1.2 Bancos/ Tesorería	1.1.2.2 Cuentas por Cobrar a Corto Plazo	8.1.4 Ley de Ingresos Devengada	8.1.5 Ley de Ingresos Recaudada
10	Por la autorización de la devolución de ingresos de aportaciones. ¹	Autorización de la devolución o documento equivalente.	Eventual	4.2.1.2 Aportaciones	2.1.1.8 Devoluciones de la Ley de Ingresos por Pagar a Corto Plazo	8.1.4 Ley de Ingresos Devengada	8.1.2 Ley de Ingresos por Ejecutar
11	Por el pago de la devolución de ingresos de aportaciones. ¹	Copia del cheque, transferencia bancaria o documento equivalente.	Eventual	2.1.1.8 Devoluciones de la Ley de Ingresos por Pagar a Corto Plazo	1.1.1.1 Efectivo o 1.1.1.2 Bancos/ Tesorería	8.1.5 Ley de Ingresos Recaudada	8.1.4 Ley de Ingresos Devengada
12	Por la autorización y el pago del reintegro a la Tesorería de ingresos de aportaciones, en términos de las disposiciones aplicables.	Autorización del reintegro, copia del cheque, transferencia bancaria o documento equivalente.	Eventual	4.2.1.2 Aportaciones o 3.2.2 Resultados de Ejercicios Anteriores	2.1.1.9 Otras Cuentas por Pagar a Corto Plazo	2.1.1.9 Otras Cuentas por Pagar a Corto Plazo	8.1.4 Ley de Ingresos Devengada y 8.1.5 Ley de Ingresos Recaudada
CONVENIOS							
13	Por el devengado de ingresos de convenios. ¹	Convenio o documento equivalente.	Frecuente	1.1.2.2 Cuentas por Cobrar a Corto Plazo	4.2.1.3 Convenios	8.1.2 Ley de Ingresos por Ejecutar	8.1.4 Ley de Ingresos Devengada
14	Por el cobro de ingresos de convenios. ¹	Estado de cuenta, transferencia bancaria o documento equivalente.	Frecuente	1.1.1.2 Bancos/ Tesorería	1.1.2.2 Cuentas por Cobrar a Corto Plazo	8.1.4 Ley de Ingresos Devengada	8.1.5 Ley de Ingresos Recaudada
15	Por la autorización de la devolución de ingresos de convenios. ¹	Autorización de la devolución o documento equivalente.	Eventual	4.2.1.3 Convenios	2.1.1.8 Devoluciones de la Ley de Ingresos por Pagar a Corto Plazo	8.1.4 Ley de Ingresos Devengada	8.1.2 Ley de Ingresos por Ejecutar
16	Por el pago de la devolución de ingresos de convenios. ¹	Copia del cheque, transferencia bancaria o documento equivalente.	Eventual	2.1.1.8 Devoluciones de la Ley de Ingresos por Pagar a Corto Plazo	1.1.1.2 Bancos/ Tesorería	8.1.5 Ley de Ingresos Recaudada	8.1.4 Ley de Ingresos Devengada

II.1.8 PARTICIPACIONES, APORTACIONES, CONVENIOS, INCENTIVOS DERIVADOS DE LA COLABORACIÓN FISCAL, FONDOS DISTINTOS DE APORTACIONES, TRANSFERENCIAS, ASIGNACIONES, SUBSIDIOS Y SUBVENCIONES, Y PENSIONES Y JUBILACIONES

Guía reformada DOF 27-09-2018

No.	CONCEPTO	DOCUMENTO FUENTE	PERIODICIDAD	REGISTRO			
				CONTABLE		PRESUPUESTARIO	
				CARGO	ABONO	CARGO	ABONO
17	Por la autorización y el pago del reintegro a la Tesorería de ingresos de convenios, en términos de las disposiciones aplicables.	Autorización del reintegro, copia del cheque, transferencia bancaria o documento equivalente.	Eventual	4.2.1.3 Convenios o 3.2.2 Resultados de Ejercicios Anteriores	2.1.1.9 Otras Cuentas por Pagar a Corto Plazo	8.1.4 Ley de Ingresos Devengada y 8.1.5 Ley de Ingresos Recaudada	8.1.2 Ley de Ingresos por Ejecutar y 8.1.4 Ley de Ingresos Devengada
FONDOS DISTINTOS DE APORTACIONES							
18	Por el devengado de ingresos de fondos distintos de aportaciones, como Fondo para Entidades Federativas y Municipios Productores de Hidrocarburos, y Fondo para el Desarrollo Regional Sustentable de Estados y Municipios Mineros (Fondo Minero), entre otros. ¹	Convenio documento equivalente.	Frecuente	1.1.2.2 Cuentas por Cobrar a Corto Plazo	4.2.1.5 Fondos Distintos de Aportaciones	8.1.2 Ley de Ingresos por Ejecutar	8.1.4 Ley de Ingresos Devengada
19	Por el cobro de ingresos de fondos distintos de aportaciones. ¹	Estado de cuenta, transferencia bancaria o documento equivalente.	Frecuente	1.1.1.2 Bancos/ Tesorería	1.1.2.2 Cuentas por Cobrar a Corto Plazo	8.1.4 Ley de Ingresos Devengada	8.1.5 Ley de Ingresos Recaudada
20	Por la autorización y el pago del reintegro a la Tesorería de ingresos de fondos distintos de aportaciones, en términos de las disposiciones aplicables.	Autorización del reintegro, copia del cheque, transferencia bancaria o documento equivalente.	Eventual	4.2.1.5 Fondos Distintos de Aportaciones o 3.2.2 Resultados de Ejercicios Anteriores	2.1.1.9 Otras Cuentas por Pagar a Corto Plazo	8.1.4 Ley de Ingresos Devengada y 8.1.5 Ley de Ingresos Recaudada	8.1.2 Ley de Ingresos por Ejecutar y 8.1.4 Ley de Ingresos Devengada
TRANSFERENCIAS Y ASIGNACIONES							
21	Por el devengado y el cobro de ingresos de transferencias y asignaciones.	Recibo de cobro, estado de cuenta, transferencia bancaria o documento equivalente.	Frecuente	1.1.2.2 Cuentas por Cobrar a Corto Plazo	4.2.2.1 Transferencias y Asignaciones	8.1.2 Ley de Ingresos por Ejecutar y 8.1.4 Ley de Ingresos Devengada	8.1.4 Ley de Ingresos Devengada y 8.1.5 Ley de Ingresos Recaudada
22	Por la autorización de la devolución de ingresos de transferencias y asignaciones. ¹	Autorización de la devolución documento equivalente.	Eventual	4.2.2.1 Transferencias y Asignaciones	2.1.1.8 Devoluciones de la Ley de Ingresos por Pagar a Corto Plazo	8.1.4 Ley de Ingresos Devengada	8.1.2 Ley de Ingresos por Ejecutar
23	Por el pago de la devolución de ingresos de transferencias y asignaciones. ¹	Copia del cheque, transferencia bancaria o documento equivalente.	Eventual	2.1.1.8 Devoluciones de la Ley de Ingresos por Pagar a Corto Plazo	1.1.1.2 Bancos / Tesorería	8.1.5 Ley de Ingresos Recaudada	8.1.4 Ley de Ingresos Devengada

II.1.8 PARTICIPACIONES, APORTACIONES, CONVENIOS, INCENTIVOS DERIVADOS DE LA COLABORACIÓN FISCAL, FONDOS DISTINTOS DE APORTACIONES, TRANSFERENCIAS, ASIGNACIONES, SUBSIDIOS Y SUBVENCIONES, Y PENSIONES Y JUBILACIONES

Guía reformada DOF 27-09-2018

No.	CONCEPTO	DOCUMENTO FUENTE	PERIODICIDAD	REGISTRO			
				CONTABLE		PRESUPUESTARIO	
				CARGO	ABONO	CARGO	ABONO
24	Por la autorización y el pago del reintegro a la Tesorería de ingresos de transferencias y asignaciones, en términos de las disposiciones aplicables.	Autorización del reintegro, copia del cheque, transferencia bancaria o documento equivalente.	Eventual	4.2.2.1 Transferencias y Asignaciones o 3.2.2 Resultados de Ejercicios Anteriores 2.1.1.9 Otras Cuentas por Pagar a Corto Plazo	2.1.1.9 Otras Cuentas por Pagar a Corto Plazo 1.1.1.1 Efectivo o 1.1.1.2 Bancos/ Tesorería	8.1.4 Ley de Ingresos Devengada y 8.1.5 Ley de Ingresos Recaudada	8.1.2 Ley de Ingresos por Ejecutar y 8.1.4 Ley de Ingresos Devengada
SUBSIDIOS Y SUBVENCIONES							
25	Por el devengado y el cobro de ingresos de subsidios y subvenciones.	Recibo de cobro, estado de cuenta, transferencia bancaria o documento equivalente.	Frecuente	1.1.2.2 Cuentas por Cobrar a Corto Plazo 1.1.1.2 Bancos/ Tesorería	4.2.2.3 Subsidios y Subvenciones 1.1.2.2 Cuentas por Cobrar a Corto Plazo	8.1.2 Ley de Ingresos por Ejecutar y 8.1.4 Ley de Ingresos Devengada	8.1.4 Ley de Ingresos Devengada y 8.1.5 Ley de Ingresos Recaudada
26	Por la autorización de la devolución de ingresos de subsidios y subvenciones. ¹	Autorización de la devolución documento equivalente.	Eventual	4.2.2.3 Subsidios y Subvenciones	2.1.1.8 Devoluciones de la Ley de Ingresos por Pagar a Corto Plazo	8.1.4 Ley de Ingresos Devengada	8.1.2 Ley de Ingresos por Ejecutar
27	Por el pago de la devolución de ingresos de subsidios y subvenciones. ¹	Copia del cheque, transferencia bancaria o documento equivalente.	Eventual	2.1.1.8 Devoluciones de la Ley de Ingresos por Pagar a Corto Plazo	1.1.1.2 Bancos/ Tesorería	8.1.5 Ley de Ingresos Recaudada	8.1.4 Ley de Ingresos Devengada
28	Por la autorización y el pago del reintegro a la Tesorería de ingresos de subsidios y subvenciones, en términos de las disposiciones aplicables.	Autorización del reintegro, copia del cheque, transferencia bancaria o documento equivalente.	Eventual	4.2.2.3 Subsidios y Subvenciones o 3.2.2 Resultados de Ejercicios Anteriores 2.1.1.9 Otras Cuentas por Pagar a Corto Plazo	2.1.1.9 Otras Cuentas por Pagar a Corto Plazo 1.1.1.1 Efectivo o 1.1.1.2 Bancos/ Tesorería	8.1.4 Ley de Ingresos Devengada y 8.1.5 Ley de Ingresos Recaudada	8.1.2 Ley de Ingresos por Ejecutar y 8.1.4 Ley de Ingresos Devengada
PENSIONES Y JUBILACIONES							
29	Por el devengado y el cobro de ingresos para pensiones y jubilaciones.	Recibo de cobro, estado de cuenta, transferencia bancaria o documento equivalente.	Frecuente	1.1.2.2 Cuentas por Cobrar a Corto Plazo 1.1.1.2 Bancos/ Tesorería	4.2.2.5 Pensiones y Jubilaciones 1.1.2.2 Cuentas por Cobrar a Corto Plazo	8.1.2 Ley de Ingresos por Ejecutar y 8.1.4 Ley de Ingresos Devengada	8.1.4 Ley de Ingresos Devengada y 8.1.5 Ley de Ingresos Recaudada
30	Por la autorización y el pago del reintegro a la Tesorería de ingresos de pensiones y jubilaciones, en términos de las disposiciones aplicables.	Autorización del reintegro, copia del cheque, transferencia bancaria o documento equivalente.	Eventual	4.2.2.5 Pensiones y Jubilaciones o 3.2.2 Resultados de Ejercicios Anteriores 2.1.1.9 Otras Cuentas por Pagar a Corto Plazo	2.1.1.9 Otras Cuentas por Pagar a Corto Plazo 1.1.1.1 Efectivo o 1.1.1.2 Bancos/ Tesorería	8.1.4 Ley de Ingresos Devengada y 8.1.5 Ley de Ingresos Recaudada	8.1.2 Ley de Ingresos por Ejecutar y 8.1.4 Ley de Ingresos Devengada

II.1.8 PARTICIPACIONES, APORTACIONES, CONVENIOS, INCENTIVOS DERIVADOS DE LA COLABORACIÓN FISCAL, FONDOS DISTINTOS DE APORTACIONES, TRANSFERENCIAS, ASIGNACIONES, SUBSIDIOS Y SUBVENCIONES, Y PENSIONES Y JUBILACIONES

Guía reformada DOF 27-09-2018

No.	CONCEPTO	DOCUMENTO FUENTE	PERIODICIDAD	REGISTRO			
				CONTABLE		PRESUPUESTARIO	
				CARGO	ABONO	CARGO	ABONO
31	<p align="center">TRANSFERENCIAS DEL FONDO MEXICANO DEL PETRÓLEO PARA LA ESTABILIZACIÓN Y EL DESARROLLO</p> <p>Por el devengado de ingresos de transferencias del Fondo Mexicano del Petróleo para la Estabilización y el Desarrollo.¹</p>	Convenio documento equivalente. o	Frecuente	1.1.2.2 Cuentas por Cobrar a Corto Plazo	4.2.2.7 Transferencias del Fondo Mexicano del Petróleo para la Estabilización y el Desarrollo	8.1.2 Ley de Ingresos por Ejecutar	8.1.4 Ley de Ingresos Devengada
32	<p>Por el cobro de ingresos de transferencias del Fondo Mexicano del Petróleo para la Estabilización y el Desarrollo.¹</p>	Estado de cuenta, transferencia bancaria documento equivalente. o	Frecuente	1.1.1.2 Bancos/ Tesorería	1.1.2.2 Cuentas por Cobrar a Corto Plazo	8.1.4 Ley de Ingresos Devengada	8.1.5 Ley de Ingresos Recaudada
<p>Nota: ¹ El registro del devengado y recaudado estará en función de lo señalado en las Normas y Metodología para la Determinación de los Momentos Contables de los Ingresos vigente.</p>							

II.2.1 VENTA DE BIENES INMUEBLES, MUEBLES E INTANGIBLES

Guía reformada DOF 09-08-2023

No.	CONCEPTO	DOCUMENTO FUENTE	PERIODICIDAD	REGISTRO			
				CONTABLE		PRESUPUESTARIO	
				CARGO	ABONO	CARGO	ABONO
1	<p>Ejemplo de Venta de Bienes Inmuebles</p> <p>Por el devengado por venta de bienes inmuebles a su valor en libros y baja del bien.¹</p> <p style="text-align: right;"><i>Reforma DOF 09-08-2023</i></p> <p>- Baja de la depreciación.</p> <p>- Baja del deterioro</p> <p style="text-align: right;"><i>Reforma registro adicionado DOF 09-12-2021</i></p> <p>- Cancelación del saldo del valor actualizado registrado como incremento del valor del activo.</p> <p>- Cancelación del saldo del valor actualizado registrado como decremento del valor del activo.</p>	<p>Contrato de compra-venta o documento equivalente.</p>	<p>Eventual</p>	<p>1.1.2.2 Cuentas por Cobrar a Corto Plazo</p>	<p>1.2.3.1 Terrenos o</p> <p>1.2.3.2 Viviendas o</p> <p>1.2.3.3 Edificios no Habitacionales o</p> <p>1.2.3.9 Otros Bienes Inmuebles</p>	<p>8.1.2 Ley de Ingresos por Ejecutar</p>	<p>8.1.4 Ley de Ingresos Devengada</p>
2	<p>Por el devengado por venta de bienes inmuebles con pérdida y baja del bien.¹</p> <p style="text-align: right;"><i>Reforma DOF 09-08-2023</i></p> <p>- Baja de la depreciación.</p> <p>- Baja del deterioro</p> <p style="text-align: right;"><i>Reforma registro adicionado DOF 09-12-2021</i></p> <p>- Registro de la pérdida.</p> <p>- Cancelación del saldo del valor actualizado registrado como incremento del valor del activo.</p>	<p>Contrato de compra-venta o documento equivalente.</p>	<p>Eventual</p>	<p>1.1.2.2 Cuentas por Cobrar a Corto Plazo</p>	<p>1.2.3.1 Terrenos o</p> <p>1.2.3.2 Viviendas o</p> <p>1.2.3.3 Edificios no Habitacionales o</p> <p>1.2.3.9 Otros Bienes Inmuebles</p>	<p>8.1.2 Ley de Ingresos por Ejecutar</p>	<p>8.1.4 Ley de Ingresos Devengada</p>

II.2.1 VENTA DE BIENES INMUEBLES, MUEBLES E INTANGIBLES

Guía reformada DOF 09-08-2023

No.	CONCEPTO	DOCUMENTO FUENTE	PERIODICIDAD	REGISTRO			
				CONTABLE		PRESUPUESTARIO	
				CARGO	ABONO	CARGO	ABONO
3	<p>- Cancelación del saldo del valor actualizado registrado como decremento del valor del activo.</p> <p>Por el devengado por venta de bienes inmuebles con utilidad y baja del bien. ¹ <i>Reforma DOF 09-08-2023</i></p> <p>- Baja de la depreciación.</p> <p>- Baja del deterioro <i>Reforma registro adicionado DOF 09-12-2021</i></p> <p>- Registro de la utilidad. (El registro presupuestario se realiza de conformidad con lo señalado en la legislación aplicable). <i>Reforma DOF 09-08-2023</i></p> <p>- Cancelación del saldo del valor actualizado registrado como incremento del valor del activo.</p> <p>- Cancelación del saldo del valor actualizado registrado como decremento del valor del activo.</p>	<p>Contrato de compra-venta o documento equivalente.</p>	Eventual	<p>1.1.2.2 Cuentas por Cobrar a Corto Plazo</p> <p>1.2.6.1 Depreciación Acumulada de Bienes Inmuebles</p> <p>1.2.6.4 Deterioro Acumulado de Bienes <i>Adición DOF 09-12-2021</i></p> <p>3.2.3.1 Revalúo de Bienes Inmuebles</p>	<p>3.2.3.1 Revalúo de Bienes Inmuebles</p> <p>1.2.3.1 Terrenos o</p> <p>1.2.3.2 Viviendas o</p> <p>1.2.3.3 Edificios no Habitacionales o</p> <p>1.2.3.9 Otros Bienes Inmuebles</p> <p>4.3.9.9 Otros Ingresos y Beneficios Varios</p> <p>3.2.3.1 Revalúo de Bienes Inmuebles</p>	<p>8.1.2 Ley de Ingresos por Ejecutar</p>	<p>8.1.4 Ley de Ingresos Devengada</p>
4	<p>Por el cobro por venta de bienes inmuebles. ¹ <i>Reforma DOF 09-08-2023</i></p>	<p>Recibo oficial, copia de ficha de depósito, transferencia bancaria o documento equivalente.</p>	Eventual	<p>1.1.1.1 Efectivo o</p> <p>1.1.1.2 Bancos/ Tesorería</p>	<p>1.1.2.2 Cuentas por Cobrar a Corto Plazo</p>	<p>8.1.4 Ley de Ingresos Devengada</p>	<p>8.1.5 Ley de Ingresos Recaudada</p>
5	<p>Por el depósito en bancos de los ingresos por venta de bienes inmuebles recibidos en efectivo. <i>Reforma DOF 09-08-2023</i></p>	<p>Copia de ficha de depósito, estado de cuenta bancario o documento equivalente.</p>	Eventual	<p>1.1.1.2 Bancos/ Tesorería</p>	<p>1.1.1.1 Efectivo</p>		

Nota:
¹ El registro del devengado y recaudado estará en función de lo señalado en las Normas y Metodología para la Determinación de los Momentos Contables de los Ingresos vigente.

NOTA GENERAL:
De conformidad con los artículos 6 y 13 de la Ley General de Bienes Nacionales (LGBN), y sus correlativos en la normativa de las entidades federativas, los bienes del dominio público son inalienables, imprescriptibles e inembargables y no estarán sujetos a acción reivindicatoria o de posesión definitiva o provisional, o alguna otra por parte de terceros. Para su disposición (enajenación), deberán ser previamente desincorporados del régimen del dominio público en los términos que señale la normativa aplicable.
Reforma DOF 09-08-2023

II.3.1 OTROS INGRESOS Y BENEFICIOS VARIOS

Guía adicionada DOF 27-09-2018

No.	CONCEPTO	DOCUMENTO FUENTE	PERIODICIDAD	REGISTRO			
				CONTABLE		PRESUPUESTARIO	
				CARGO	ABONO	CARGO	ABONO
1	Por el devengado por otros ingresos que generan recursos por donativos en efectivo, entre otros. ¹	Acta o convenio de donación o documento equivalente.	Eventual	1.1.2.2 Cuentas por Cobrar a Corto Plazo	4.3.9.9 Otros Ingresos y Beneficios Varios	8.1.2 Ley de Ingresos por Ejecutar	8.1.4 Ley de Ingresos Devengada
2	Por el cobro de otros ingresos que generan recursos. ¹	Copia de ficha de depósito, estado de cuenta bancario o documento equivalente.	Eventual	1.1.1.1 Efectivo o 1.1.1.2 Bancos/ Tesorería	1.1.2.2 Cuentas por Cobrar a Corto Plazo	8.1.4 Ley de Ingresos Devengada	8.1.5 Ley de Ingresos Recaudada
<p>Notas:</p> <p>¹ El registro del devengado y recaudado estará en función de lo señalado en las Normas y Metodología para la Determinación de los Momentos Contables de los Ingresos vigente.</p> <p>Los Otros Ingresos y Beneficios Varios, se regularizarán presupuestariamente de acuerdo a la legislación aplicable.</p>							

III.1.1 SERVICIOS PERSONALES

No.	CONCEPTO	DOCUMENTO FUENTE	PERIODICIDAD	REGISTRO			
				CONTABLE		PRESUPUESTARIO	
				CARGO	ABONO	CARGO	ABONO
1	Por el devengado de los gastos por servicios personales (nómina, honorarios, otros servicios personales y retenciones). ↻	Resumen de nómina, lista de raya o documento equivalente.	Frecuente	5.1.1.1 Remuneraciones al Personal de Carácter Permanente o 5.1.1.2 Remuneraciones al Personal de Carácter Transitorio o 5.1.1.3 Remuneraciones Adicionales y Especiales o 5.1.1.5 Otras Prestaciones Sociales y Económicas o 5.1.1.6 Pago de Estímulos a Servidores Público	2.1.1.1 Servicios Personales por Pagar a Corto Plazo o 2.1.1.7 Retenciones y Contribuciones por Pagar a CP	8.2.5 Presupuesto de Egresos Devengado	8.2.4 Presupuesto de Egresos Comprometido
2	Por la expedición de la cuenta por liquidar certificada para el pago de servicios personales (nómina, honorarios, otros servicios personales y retenciones). ↻	Cuenta por liquidar certificada o documento equivalente.	Frecuente			8.2.6 Presupuesto de Egresos Ejercido	8.2.5 Presupuesto de Egresos Devengado
3	Por el pago de los gastos por servicios personales (nómina, honorarios, otros servicios personales). ↻	Cheque, ficha de depósito y/o transferencia bancaria.	Frecuente	2.1.1.1 Servicios Personales por Pagar a Corto Plazo	1.1.1.2 Bancos/ Tesorería	8.2.7 Presupuesto de Egresos Pagado	8.2.6 Presupuesto de Egresos Ejercido
4	Por el devengado por cuotas y aportaciones patronales, contribuciones y demás obligaciones derivadas de una relación laboral. ↻	Resumen de nómina o documento equivalente.	Frecuente	5.1.1.4 Seguridad Social o 5.1.3.9 Otros Servicios Generales	2.1.1.1 Servicios Personales por Pagar a Corto Plazo o 2.1.1.7 Retenciones y Contribuciones por Pagar a Corto Plazo	8.2.5 Presupuesto de Egresos Devengado	8.2.4 Presupuesto de Egresos Comprometido
5	Por la expedición de la cuenta por liquidar certificada para el pago de cuotas y aportaciones patronales, retenciones a terceros, contribuciones y demás obligaciones derivadas de una relación laboral. ↻	Cuenta por liquidar certificada o documento equivalente.	Frecuente			8.2.6 Presupuesto de Egresos Ejercido	8.2.5 Presupuesto de Egresos Devengado
6	Por el pago de las cuotas y aportaciones obrero/patronales, retenciones a terceros, contribuciones y demás obligaciones derivadas de una relación laboral. ↻	Recibo oficial, ficha de depósito y/o transferencia bancaria.	Periódica	2.1.1.1 Servicios Personales por Pagar a Corto Plazo o 2.1.1.7 Retenciones y Contribuciones por Pagar a Corto Plazo	1.1.1.2 Bancos/ Tesorería	8.2.7 Presupuesto de Egresos Pagado	8.2.6 Presupuesto de Egresos Ejercido
<p>NOTA: ↻ Registros automáticos.</p>							

III.1.2 MATERIALES Y SUMINISTROS

No.	CONCEPTO	DOCUMENTO FUENTE	PERIODICIDAD	REGISTRO			
				CONTABLE		PRESUPUESTARIO	
				CARGO	ABONO	CARGO	ABONO
1	a) Registro de materiales y suministros en almacén. Por el devengado por adquisición de materiales y suministros.	Factura, contrato, constancia de recepción de los bienes o documento equivalente.	Frecuente	1.1.5.1 Almacén de Materiales y Suministros de Consumo	2.1.1.2 Proveedores por Pagar a Corto Plazo	8.2.5 Presupuesto de Egresos Devengado	8.2.4 Presupuesto de Egresos Comprometido
2	Por la expedición de la cuenta por liquidar certificada para el pago de la adquisición de materiales y suministros.	Cuenta por Liquidar Certificada o documento equivalente.	Frecuente			8.2.6 Presupuesto de Egresos Ejercido	8.2.5 Presupuesto de Egresos Devengado
3	Por el pago por adquisición de materiales y suministros.	Cheque, ficha de depósito y/o transferencia bancaria.	Frecuente	2.1.1.2 Proveedores por Pagar a Corto Plazo	1.1.1.2 Bancos/ Tesorería	8.2.7 Presupuesto de Egresos Pagado	8.2.6 Presupuesto de Egresos Ejercido
4	Por la devolución de los materiales y suministros (antes del pago).	Tarjeta de salida de almacén o documento equivalente.	Eventual	2.1.1.2 Proveedores por Pagar a Corto Plazo	1.1.5.1 Almacén de Materiales y Suministros de Consumo	8.2.4 Presupuesto de Egresos Comprometido	8.2.5 Presupuesto de Egresos Devengado
5	Por la devolución de los materiales y suministros (después del pago).	Tarjeta de salida de almacén, nota de crédito o documento equivalente.	Eventual	1.1.2.3 Deudores Diversos por Cobrar a Corto Plazo	1.1.5.1 Almacén de Materiales y Suministros de Consumo	8.2.4 Presupuesto de Egresos Comprometido	8.2.5 Presupuesto de Egresos Devengado
6	Por la expedición de la Cuenta por Liquidar Certificada para el pago de la adquisición de materiales y suministros con nota de crédito.	Cuenta por Liquidar Certificada.	Eventual			8.2.5 Presupuesto de Egresos Devengado	8.2.6 Presupuesto de Egresos Ejercido
7	Por el pago por adquisición de materiales y suministros con nota de crédito.	Nota de crédito.	Eventual	2.1.1.2 Proveedores por Pagar a Corto Plazo	1.1.2.3 Deudores Diversos por Cobrar a Corto Plazo	8.2.6 Presupuesto de Egresos Ejercido	8.2.5 Presupuesto de Egresos Devengado
8	Por el cobro de la devolución de materiales y suministros (después del pago).	Cheque, ficha de depósito y/o transferencia bancaria.	Eventual	1.1.1.2 Bancos/ Tesorería	1.1.2.3 Deudores Diversos por Cobrar a Corto Plazo	8.2.7 Presupuesto de Egresos Pagado	8.2.6 Presupuesto de Egresos Ejercido
9	Por el consumo de materiales y suministros por el ente público.	Tarjeta de salida de almacén o documento equivalente.	Frecuente	5.1.2.1 Materiales de Administración, Emisión de Documentos y Artículos Oficiales o 5.1.2.2 Alimentos y Utensilios o 5.1.2.3 Materias Primas y Materiales de Producción y Comercialización o	1.1.5.1 Almacén de Materiales y Suministros de Consumo		

III.1.2 MATERIALES Y SUMINISTROS

No.	CONCEPTO	DOCUMENTO FUENTE	PERIODICIDAD	REGISTRO			
				CONTABLE		PRESUPUESTARIO	
				CARGO	ABONO	CARGO	ABONO
10	b) Registro de materiales y suministros sin almacén Por el devengado por adquisición de materiales y suministros. ↔	Factura, contrato, constancia de recepción de los bienes o documento equivalente.	Frecuente	5.1.2.4 Materiales y Artículos de Construcción y de Reparación o			
				5.1.2.5 Productos Químicos, Farmacéuticos y de Laboratorio o			
				5.1.2.6 Combustibles, Lubricantes y Aditivos o			
				5.1.2.7 Vestuario, Blancos, Prendas de Protección y Artículos Deportivos o			
				5.1.2.8 Materiales y Suministros para Seguridad o			
				5.1.2.9 Herramientas Refacciones y Accesorios Menores			
				5.1.2.1 Materiales de Administración, Emisión de Documentos y Artículos Oficiales o	2.1.1.2 Proveedores por Pagar a Corto Plazo	8.2.5 Presupuesto de Egresos Devengado	8.2.4 Presupuesto de Egresos Comprometido
				5.1.2.2 Alimentos y Utensilios o			
				5.1.2.3 Materias Primas y Materiales de Producción y Comercialización o			
				5.1.2.4 Materiales y Artículos de Construcción y de Reparación o			

III.1.2 MATERIALES Y SUMINISTROS

No.	CONCEPTO	DOCUMENTO FUENTE	PERIODICIDAD	REGISTRO			
				CONTABLE		PRESUPUESTARIO	
				CARGO	ABONO	CARGO	ABONO
				5.1.2.5 Productos Químicos, Farmacéuticos y de Laboratorio o			
				5.1.2.6 Combustibles, Lubricantes y Aditivos o			
				5.1.2.7 Vestuario, Blancos, Prendas de Protección y Artículos Deportivos o			
				5.1.2.8 Materiales y Suministros para Seguridad o			
				5.1.2.9 Herramientas Refacciones y Accesorios Menores			
11	Por la expedición de la cuenta por liquidar certificada para el pago de materiales y suministros. ↻	Cuenta por liquidar certificada documento equivalente.	Frecuente			8.2.6 Presupuesto de Egresos Ejercido	8.2.5 Presupuesto de Egresos Devengado
12	Por el pago de la adquisición de materiales y suministros. ↻	Cheque, ficha de depósito y/o transferencia bancaria.	Frecuente	2.1.1.2 Proveedores por Pagar a Corto Plazo	1.1.1.2 Bancos/ Tesorería	8.2.7 Presupuesto de Egresos Pagado	8.2.6 Presupuesto de Egresos Ejercido
13	Por la devolución de materiales y suministros (antes del pago).	Tarjeta de salida de almacén documento equivalente.	Eventual	2.1.1.2 Proveedores por Pagar a Corto Plazo	5.1.2.1 Materiales de Administración, Emisión de Documentos y Artículos Oficiales o	8.2.4 Presupuesto de Egresos Comprometido	8.2.5 Presupuesto de Egresos Devengado
					5.1.2.2 Alimentos y Utensilios o	8.2.5 Presupuesto de Egresos Devengado	8.2.6 Presupuesto de Egresos Ejercido
					5.1.2.3 Materias Primas y Materiales de Producción y Comercialización o		
					5.1.2.4 Materiales y Artículos de Construcción y de Reparación o		
					5.1.2.5 Productos Químicos, Farmacéuticos y de Laboratorio o		

III.1.2 MATERIALES Y SUMINISTROS

No.	CONCEPTO	DOCUMENTO FUENTE	PERIODICIDAD	REGISTRO			
				CONTABLE		PRESUPUESTARIO	
				CARGO	ABONO	CARGO	ABONO
14	Por la devolución de materiales y suministros (después del pago).	Tarjeta de salida de almacén, nota de crédito o documento equivalente.	Frecuente	1.1.2.3 Deudores Diversos por Cobrar a Corto Plazo	5.1.2.6 Combustibles, Lubricantes y Aditivos o 5.1.2.7 Vestuario, Blancos, Prendas de Protección y Artículos Deportivos o 5.1.2.8 Materiales y Suministros para Seguridad o 5.1.2.9 Herramientas Refacciones y Accesorios Menores 5.1.2.1 Materiales de Administración, Emisión de Documentos y Artículos Oficiales o 5.1.2.2 Alimentos y Utensilios o 5.1.2.3 Materias Primas y Materiales de Producción y Comercializa- ción o 5.1.2.4 Materiales y Artículos de Construcción y de Reparación o 5.1.2.5 Productos Químicos, Farmacéuticos y de Laboratorio o 5.1.2.6 Combustibles, Lubricantes y Aditivos o 5.1.2.7 Vestuario, Blancos, Prendas de Protección y Artículos Deportivos o	8.2.4 Presupuesto de Egresos Comprometido 8.2.5 Presupuesto de Egresos Devengado 8.2.6 Presupuesto de Egresos Ejercido	8.2.5 Presupuesto de Egresos Devengado 8.2.6 Presupuesto de Egresos Ejercido 8.2.7 Presupuesto de Egresos Pagado

III.1.2 MATERIALES Y SUMINISTROS

No.	CONCEPTO	DOCUMENTO FUENTE	PERIODICIDAD	REGISTRO			
				CONTABLE		PRESUPUESTARIO	
				CARGO	ABONO	CARGO	ABONO
15	Por la expedición de la cuenta por liquidar certificada para el pago de materiales y suministros con nota de crédito. ↔	Cuenta por liquidar certificada o documento equivalente.	Frecuente		5.1.2.8 Materiales y Suministros para Seguridad o 5.1.2.9 Herramientas, Refacciones y Accesorios Menores	8.2.6 Presupuesto de Egresos Ejercido	8.2.5 Presupuesto de Egresos Devengado
16	Por el pago por adquisición de materiales y suministros con nota de crédito.	Nota de crédito.	Frecuente	2.1.1.2 Proveedores por Pagar a Corto Plazo	1.1.2.3 Deudores Diversos por Cobrar a Corto Plazo	8.2.7 Presupuesto de Egresos Pagado	8.2.6 Presupuesto de Egresos Ejercido
17	Por el cobro de la devolución de materiales y suministros (después del pago).	Cheque, ficha de depósito y/o transferencia bancaria.	Frecuente	1.1.1.2 Bancos/ Tesorería	1.1.2.3 Deudores Diversos por Cobrar a Corto Plazo		

NOTA:
↔ Registros automáticos.
Se complementa con la guía V.2.2. Anticipos a Proveedores.

III.1.3 SERVICIOS GENERALES

No.	CONCEPTO	DOCUMENTO FUENTE	PERIODICIDAD	REGISTRO			
				CONTABLE		PRESUPUESTARIO	
				CARGO	ABONO	CARGO	ABONO
1	Por el devengado de contratación de servicios generales. ↻	Factura documento o equivalente.	Frecuente	5.1.3.1 Servicios Básicos o 5.1.3.2 Servicios de Arrendamiento o 5.1.3.3 Servicios Profesionales, Científicos y Técnicos y Otros Servicios o 5.1.3.4 Servicios Financieros, Bancarios y Comerciales o 5.1.3.5 Servicios de Instalación, Reparación, Mantenimiento y Conservación o 5.1.3.6 Servicios de Comunicación Social y Publicidad o 5.1.3.7 Servicios de Traslado y Viáticos o 5.1.3.8 Servicios Oficiales o 5.1.3.9 Otros Servicios Generales	2.1.1.2 Proveedores por Pagar a Corto Plazo	8.2.5 Presupuesto de Egresos Devengado	8.2.4 Presupuesto de Egresos Comprometido
2	Por la expedición de la cuenta por liquidar certificada para el pago de servicios generales. ↻	Cuenta por liquidar certificada o documento equivalente.	Frecuente			8.2.6 Presupuesto de Egresos Ejercido	8.2.5 Presupuesto de Egresos Devengado
3	Por el pago por la adquisición de servicios generales. ↻	Cheque, ficha de depósito y/o transferencia bancaria.	Frecuente	2.1.1.2 Proveedores por Pagar a Corto Plazo	1.1.1.2 Bancos/ Tesorería	8.2.7 Presupuesto de Egresos Pagado	8.2.6 Presupuesto de Egresos Ejercido
NOTA: ↻ Registros automáticos							

III.1.4 TRANSFERENCIAS, ASIGNACIONES, SUBSIDIOS Y OTRAS AYUDAS

No.	CONCEPTO	DOCUMENTO FUENTE	PERIODICIDAD	REGISTRO			
				CONTABLE		PRESUPUESTARIO	
				CARGO	ABONO	CARGO	ABONO
1	Por el devengado de transferencias internas y asignaciones al sector público. ↔	Oficio de autorización o documento equivalente.	Frecuente	5.2.1.1 Asignaciones al Sector Público o 5.2.1.2 Transferencias Internas al Sector Público	2.1.1.5 Transferencias Otorgadas por Pagar a Corto Plazo	8.2.5 Presupuesto de Egresos Devengado	8.2.4 Presupuesto de Egresos Comprometido
2	Por la expedición de la cuenta por liquidar certificada para el pago de transferencias internas, y asignaciones al sector público. ↔	Cuenta por liquidar o documento equivalente.	Frecuente			8.2.6 Presupuesto de Egresos Ejercido	8.2.5 Presupuesto de Egresos Devengado
3	Por el pago de transferencias internas y asignaciones al sector público. ↔	Cheques, ficha de depósito y/o transferencia bancaria.	Frecuente	2.1.1.5 Transferencias Otorgadas por Pagar a Corto Plazo	1.1.1.2 Bancos/ Tesorería	8.2.7 Presupuesto de Egresos Pagado	8.2.6 Presupuesto de Egresos Ejercido
4	Por el devengado de transferencias al resto del sector público. ↔	Oficio de autorización o documento equivalente.	Frecuente	5.2.2.1 Transferencias a Entidades Paraestatales o 5.2.2.2 Transferencias a Entidades Federativas y Municipios	2.1.1.5 Transferencias Otorgadas por Pagar a Corto Plazo	8.2.5 Presupuesto de Egresos Devengado	8.2.4 Presupuesto de Egresos Comprometido
5	Por la expedición de la cuenta por liquidar certificada para el pago de las transferencias al resto del sector público. ↔	Cuenta por liquidar o documento equivalente.	Frecuente			8.2.6 Presupuesto de Egresos Ejercido	8.2.5 Presupuesto de Egresos Devengado
6	Por el pago de las transferencias al resto del sector público. ↔	Cheques, ficha de depósito y/o transferencia bancaria.	Frecuente	2.1.1.5 Transferencias Otorgadas por Pagar a Corto Plazo	1.1.1.2 Bancos/ Tesorería	8.2.7 Presupuesto de Egresos Pagado	8.2.6 Presupuesto de Egresos Ejercido
7	Por el devengado de subsidios y subvenciones.	Calendario de pagos del convenio.	Frecuente	5.2.3.1 Subsidios o 5.2.3.2 Subvenciones	2.1.1.5 Transferencias Otorgadas por Pagar a Corto Plazo	8.2.5 Presupuesto de Egresos Devengado	8.2.4 Presupuesto de Egresos Comprometido
8	Por la expedición de la cuenta por liquidar certificada para el pago de los subsidios y subvenciones. ↔	Cuenta por liquidar o documento equivalente.	Frecuente			8.2.6 Presupuesto de Egresos Ejercido	8.2.5 Presupuesto de Egresos Devengado
9	Por el pago de subsidios y subvenciones. ↔	Cheque, ficha de depósito y/o transferencia bancaria.	Frecuente	2.1.1.5 Transferencias Otorgadas por Pagar a Corto Plazo	1.1.1.2 Bancos/ Tesorería	8.2.7 Presupuesto de Egresos Pagado	8.2.6 Presupuesto de Egresos Ejercido
10	Por el devengado de ayudas sociales. ↔	Calendario de pagos del convenio.	Frecuente	5.2.4.1 Ayudas Sociales a Personas o 5.2.4.2 Becas o 5.2.4.3 Ayudas Sociales a Instituciones o 5.2.4.4 Ayudas Sociales por Desastres Naturales y Otros Siniestros	2.1.1.5 Transferencias Otorgadas por Pagar a Corto Plazo	8.2.5 Presupuesto de Egresos Devengado	8.2.4 Presupuesto de Egresos Comprometido

III.1.4 TRANSFERENCIAS, ASIGNACIONES, SUBSIDIOS Y OTRAS AYUDAS

No.	CONCEPTO	DOCUMENTO FUENTE	PERIODICIDAD	REGISTRO			
				CONTABLE		PRESUPUESTARIO	
				CARGO	ABONO	CARGO	ABONO
11	Por la expedición de la cuenta por liquidar certificada para el pago de ayudas sociales. ↔	Cuenta por liquidar certificada o documento equivalente.	Frecuente			8.2.6 Presupuesto de Egresos Ejercido	8.2.5 Presupuesto de Egresos Devengado
12	Por el pago de ayudas sociales. ↔	Cheque, ficha de depósito y/o transferencia bancaria.	Frecuente	2.1.1.5 Transferencias Otorgadas por Pagar a Corto Plazo	1.1.1.2 Bancos/ Tesorería	8.2.7 Presupuesto de Egresos Pagado	8.2.6 Presupuesto de Egresos Ejercido
13	Por el devengado de pensiones y jubilaciones. ↔	Oficio de autorización documento equivalente.	Frecuente	5.2.5.1 Pensiones o 5.2.5.2 Jubilaciones o 5.2.5.9 Otras Pensiones y Jubilaciones	2.1.1.5 Transferencias Otorgadas por Pagar a Corto Plazo	8.2.5 Presupuesto de Egresos Devengado	8.2.4 Presupuesto de Egresos Comprometido
14	Por la expedición de la cuenta por liquidar certificada para el pago de pensiones y jubilaciones. ↔	Cuenta por liquidar certificada o documento equivalente.	Frecuente			8.2.6 Presupuesto de Egresos Ejercido	8.2.5 Presupuesto de Egresos Devengado
15	Por el pago de pensiones y jubilaciones. ↔	Cheque, ficha de depósito y/o transferencia bancaria.	Frecuente	2.1.1.5 Transferencias Otorgadas por Pagar a Corto Plazo	1.1.1.2 Bancos/ Tesorería	8.2.7 Presupuesto de Egresos Pagado	8.2.6 Presupuesto de Egresos Ejercido
16	Por el devengado de transferencias a fideicomisos, mandatos y contratos análogos. ↔	Calendario de pago del contrato.	Frecuente	5.2.6.1 Transferencias a Fideicomisos, Mandatos y Contratos Análogos al Gobierno o 5.2.6.2 Transferencias a Fideicomisos, Mandatos y Contratos Análogos a Entidades Paraestatales	2.1.1.5 Transferencias Otorgadas por Pagar a Corto Plazo	8.2.5 Presupuesto de Egresos Devengado	8.2.4 Presupuesto de Egresos Comprometido
17	Por la expedición de la cuenta por liquidar certificada para el pago de transferencias a fideicomisos, mandatos y contratos análogos. ↔	Cuenta por liquidar certificada o documento equivalente.	Frecuente			8.2.6 Presupuesto de Egresos Ejercido	8.2.5 Presupuesto de Egresos Devengado
18	Por el pago de transferencias a fideicomisos, mandatos y contratos análogos. ↔	Cheque, ficha de depósito y/o transferencia bancaria.	Frecuente	2.1.1.5 Transferencias Otorgadas por Pagar a Corto Plazo	1.1.1.2 Bancos/ Tesorería	8.2.7 Presupuesto de Egresos Pagado	8.2.6 Presupuesto de Egresos Ejercido
19	Por el devengado de transferencias a la seguridad social por obligación de Ley.	Calendario de pago o documento equivalente.	Frecuente	5.2.7.1 Transferencias por Obligación de Ley	2.1.1.5 Transferencias Otorgadas por Pagar a Corto Plazo	8.2.5 Presupuesto de Egresos Devengado	8.2.4 Presupuesto de Egresos Comprometido
20	Por la expedición de la cuenta por liquidar certificada para el pago de transferencias a la seguridad social por obligación de Ley.	Cuenta por liquidar certificada o documento equivalente.	Frecuente			8.2.6 Presupuesto de Egresos Ejercido	8.2.5 Presupuesto de Egresos Devengado
21	Por el pago de las transferencias a la seguridad social por obligación de Ley.	Cheque, ficha de depósito y/o transferencia bancaria.	Frecuente	2.1.1.5 Transferencias Otorgadas por Pagar a Corto Plazo	1.1.1.2 Bancos/ Tesorería	8.2.7 Presupuesto de Egresos Pagado	8.2.6 Presupuesto de Egresos Ejercido

III.1.4 TRANSFERENCIAS, ASIGNACIONES, SUBSIDIOS Y OTRAS AYUDAS

No.	CONCEPTO	DOCUMENTO FUENTE	PERIODICIDAD	REGISTRO			
				CONTABLE		PRESUPUESTARIO	
				CARGO	ABONO	CARGO	ABONO
22	Por el devengado de donativos.	Oficio de autorización documento equivalente.	Frecuente	5.2.8.1 Donativos a Instituciones sin Fines de Lucro o 5.2.8.2 Donativos a Entidades Federativas y Municipios o 5.2.8.3 Donativos a Fideicomisos, Mandatos y Contratos Análogos Privados o 5.2.8.4 Donativos a Fideicomisos, Mandatos y Contratos Análogos Estatales o 5.2.8.5 Donativos Internacionales	2.1.1.5 Transferencias Otorgadas por Pagar a Corto Plazo	8.2.5 Presupuesto de Egresos Devengado	8.2.4 Presupuesto de Egresos Comprometido
23	Por la expedición de la cuenta por liquidar certificada para el pago de donativos.	Cuenta por liquidar certificada documento equivalente.	Frecuente			8.2.6 Presupuesto de Egresos Ejercido	8.2.5 Presupuesto de Egresos Devengado
24	Por el pago de los donativos	Cheque, ficha de depósito y/o transferencia bancaria.	Frecuente	2.1.1.5 Transferencias Otorgadas por Pagar a Corto Plazo	1.1.1.2 Bancos/ Tesorería	8.2.7 Presupuesto de Egresos Pagado	8.2.6 Presupuesto de Egresos Ejercido
25	Por el devengado de transferencias al exterior. ↔	Calendario de pago del convenio o documento equivalente.	Frecuente	5.2.9.1 Transferencias al Exterior a Gobiernos Extranjeros y Organismos Internacionales o 5.2.9.2 Transferencias al Sector Privado Externo	2.1.1.5 Transferencias Otorgadas por Pagar a Corto Plazo	8.2.5 Presupuesto de Egresos Devengado	8.2.4 Presupuesto de Egresos Comprometido
26	Por la expedición de la cuenta por liquidar certificada para el pago de transferencias al exterior. ↔	Cuenta por liquidar certificada documento equivalente.	Frecuente			8.2.6 Presupuesto de Egresos Ejercido	8.2.5 Presupuesto de Egresos Devengado
27	Por el pago de transferencias al exterior. ↔	Cheque, ficha de depósito y/o transferencia bancaria.	Frecuente	2.1.1.5 Transferencias Otorgadas por Pagar a Corto Plazo	1.1.1.2 Bancos/ Tesorería	8.2.7 Presupuesto de Egresos Pagado	8.2.6 Presupuesto de Egresos Ejercido
NOTA:				↔ Registros automáticos.			

III.1.5 PARTICIPACIONES Y APORTACIONES

No.	CONCEPTO	DOCUMENTO FUENTE	PERIODICIDAD	REGISTRO			
				CONTABLE		PRESUPUESTARIO	
				CARGO	ABONO	CARGO	ABONO
1	Por el devengado de participaciones. ➡➡	Calendario de pago de convenio o documento equivalente.	Frecuente	5.3.1.1 Participaciones de la Federación a Entidades Federativas y Municipios o 5.3.1.2 Participaciones de las Entidades Federativas a los Municipios	2.1.1.4 Participaciones y Aportaciones por Pagar a CP	8.2.5 Presupuesto de Egresos Devengado	8.2.4 Presupuesto de Egresos Comprometido
2	Por el devengado de aportaciones. ➡➡	Calendario de pago de convenio documento equivalente.	Frecuente	5.3.2.1 Aportaciones de la Federación a Entidades Federativas y Municipios o 5.3.2.2 Aportaciones de las Entidades Federativas a los Municipios	2.1.1.4 Participaciones y Aportaciones por Pagar a CP	8.2.5 Presupuesto de Egresos Devengado	8.2.4 Presupuesto de Egresos Comprometido
3	Por el devengado de convenios. ➡➡	Calendario de pago de convenio o documento equivalente.	Frecuente	5.3.3.1 Convenios de Reasignación o 5.3.3.2 Convenios de Descentralización y Otros	2.1.1.4 Participaciones y Aportaciones por Pagar a CP	8.2.5 Presupuesto de Egresos Devengado	8.2.4 Presupuesto de Egresos Comprometido
4	Por la expedición de la cuenta por liquidar certificada para el pago de participaciones, aportaciones y convenios. ➡➡	Cuenta por liquidar certificada o documento equivalente.	Frecuente			8.2.6 Presupuesto de Egresos Ejercido	8.2.5 Presupuesto de Egresos Devengado
5	Por el pago de participaciones, aportaciones y convenios. ➡➡	Oficio de autorización, cheque, ficha de depósito y/o transferencia bancaria.	Frecuente	2.1.1.4 Participaciones y Aportaciones por Pagar a CP	1.1.1.2 Bancos/ Tesorería	8.2.7 Presupuesto de Egresos Pagado	8.2.6 Presupuesto de Egresos Ejercido
NOTA: ➡➡ Registros automáticos.							

III.1.6 INTERESES, COMISIONES Y OTROS GASTOS DE LA DEUDA PÚBLICA

No.	CONCEPTO	DOCUMENTO FUENTE	PERIODICIDAD	REGISTRO			
				CONTABLE		PRESUPUESTARIO	
				CARGO	ABONO	CARGO	ABONO
1	Por el devengado de los intereses, comisiones y otros gastos de la deuda pública. ↻	Oficio de autorización, calendario de pago, contrato.	Frecuente	5.4.1.1 Intereses de la Deuda Pública Interna o 5.4.1.2 Intereses de la Deuda Pública Externa o 5.4.2.1 Comisiones de la Deuda Pública Interna o 5.4.2.2 Comisiones de la Deuda Pública Externa o 5.4.3.1 Gastos de la Deuda Pública Interna o 5.4.3.2 Gastos de la Deuda Pública Externa o 5.4.4.1 Costo por Coberturas	2.1.1.6 Intereses y Comisiones por Pagar a Corto Plazo	8.2.5 Presupuesto de Egresos Devengado	8.2.4 Presupuesto de Egresos Comprometido
2	Por la expedición de la cuenta por liquidar certificada para el pago de intereses, comisiones y otros gastos de la deuda pública. ↻	Cuenta por liquidar certificada o documento equivalente.	Frecuente			8.2.6 Presupuesto de Egresos Ejercido	8.2.5 Presupuesto de Egresos Devengado
3	Por el pago de los intereses, comisiones y otros gastos de la deuda pública. ↻	Cheque, ficha de depósito y/o transferencia bancaria.	Frecuente	2.1.1.6 Intereses y Comisiones por Pagar a Corto Plazo	1.1.1.2 Bancos/ Tesorería	8.2.7 Presupuesto de Egresos Pagado	8.2.6 Presupuesto de Egresos Ejercido
4	Por el devengado por apoyos financieros. ↻	Acuerdo o documento equivalente.	Frecuente	5.4.5.1 Apoyos Financieros a Intermediarios o 5.4.5.2 Apoyos Financieros a Ahorradores y Deudores del Sistema Financiero Nacional	2.1.1.6 Intereses y Comisiones por Pagar a Corto Plazo	8.2.5 Presupuesto de Egresos Devengado	8.2.4 Presupuesto de Egresos Comprometido
5	Por la expedición de la cuenta por liquidar certificada para el pago de apoyos financieros. ↻	Cuenta por liquidar certificada o documento equivalente.	Frecuente			8.2.6 Presupuesto de Egresos Ejercido	8.2.5 Presupuesto de Egresos Devengado
6	Por el pago de apoyos financieros. ↻	Cheque, ficha de depósito y/o transferencia bancaria.	Frecuente	2.1.1.6 Intereses y Comisiones por pagar a Corto Plazo	1.1.1.2 Bancos/ Tesorería	8.2.7 Presupuesto de Egresos Pagado	8.2.6 Presupuesto de Egresos Ejercido
NOTA:				↻ Registros automáticos.			

III.2.1 COMPRA DE BIENES

Guía reformada DOF 09-12-2021

No.	CONCEPTO	DOCUMENTO FUENTE	PERIODICIDAD	REGISTRO			
				CONTABLE		PRESUPUESTARIO	
				CARGO	ABONO	CARGO	ABONO
1	EJEMPLO PARA BIENES INMUEBLES Por el devengado de la adquisición de bienes inmuebles. ↔	Acta de recepción de bienes o documento equivalente.	Frecuente	1.2.3.1 Terrenos o 1.2.3.2 Viviendas o 1.2.3.3 Edificios no Habitacionales o 1.2.3.9 Otros Bienes Inmuebles	2.1.1.2 Proveedores por Pagar a Corto Plazo	8.2.5 Presupuesto de Egresos Devengado	8.2.4 Presupuesto de Egresos Comprometido
2	Por la expedición de cuenta por liquidar certificada por la adquisición de bienes inmuebles. ↔	Cuenta por liquidar certificada o documento equivalente.	Frecuente			8.2.6 Presupuesto de Egresos Ejercido	8.2.5 Presupuesto de Egresos Devengado
3	Por el pago de la adquisición de bienes inmuebles. ↔	Cheque, ficha de depósito y/o transferencia bancaria.	Frecuente	2.1.1.2 Proveedores por Pagar a Corto Plazo	1.1.1.2 Bancos/ Tesorería	8.2.7 Presupuesto de Egresos Pagado	8.2.6 Presupuesto de Egresos Ejercido
4	Reconocimiento posterior a la compra Por el incremento del valor de los bienes derivado de la actualización por revaluación. <i>Adición DOF 22-12-2014</i>	Evidencia documental del valor actualizado	Eventual	1.2.3.1 Terrenos o 1.2.3.2 Viviendas o 1.2.3.3 Edificios no Habitacionales o 1.2.3.4 Infraestructura	3.2.3.1 Revalúo de Bienes Inmuebles		
5	Por el decremento del valor de los bienes derivado de la actualización por revaluación. <i>Adición DOF 22-12-2014</i>	Evidencia documental del valor actualizado	Eventual	3.2.3.1 Revalúo de Bienes Inmuebles	1.2.3.1 Terrenos o 1.2.3.2 Viviendas o 1.2.3.3 Edificios no Habitacionales o 1.2.3.4 Infraestructura		

III.2.1 COMPRA DE BIENES

Guía reformada DOF 09-12-2021

No.	CONCEPTO	DOCUMENTO FUENTE	PERIODICIDAD	REGISTRO			
				CONTABLE		PRESUPUESTARIO	
				CARGO	ABONO	CARGO	ABONO
6	<p>Por la baja de bienes derivado por pérdida, obsolescencia, deterioro, extravío, robo o siniestro, entre otros.</p> <p align="center"><i>Adición DOF 22-12-2014</i></p> <p>- Cancelación del saldo del valor actualizado registrado como incremento <i>Adición DOF 22-12-2014</i></p> <p>- Cancelación del saldo del valor actualizado registrado como decremento <i>Adición DOF 22-12-2014</i></p> <p>NOTA: ↻ El registro automático de las etapas del presupuesto se efectuará en las cuentas contables debiendo reflejar el devengado, ejercido y pagado, y estará en función de lo señalado en las Normas y Metodología para la Determinación de los Momentos Contables de los Egresos vigente. Se complementa con la guía V.2.2. Anticipos a Proveedores. <i>Reforma DOF 09-12-2021</i></p>	Evidencia documental de la baja	Eventual	<p>5.5.1.8 Disminución de Bienes por pérdida u obsolescencia <i>Reforma DOF 09-12-2021</i></p> <p>3.2.3.1 Revalúo de Bienes Inmuebles</p>	<p>1.2.3.1 Terrenos o</p> <p>1.2.3.2 Viviendas o</p> <p>1.2.3.3 Edificios no Habitacionales o</p> <p>1.2.3.4 Infraestructura</p> <p>3.2.3.1 Revalúo de Bienes Inmuebles</p>		

III.2.2 EJECUCIÓN DE OBRAS PÚBLICAS EN BIENES DE DOMINIO PÚBLICO

No.	CONCEPTO	DOCUMENTO FUENTE	PERIODICIDAD	REGISTRO			
				CONTABLE		PRESUPUESTARIO	
				CARGO	ABONO	CARGO	ABONO
1	Obras por contrato Por los estudios, formulación y evaluación de proyectos por obras públicas en bienes de dominio público por contrato. ↔	Factura o contrato.	Frecuente	1.2.7.1 Estudios, Formulación y Evaluación de Proyectos	2.1.1.3 Contratistas por Obras Públicas por Pagar a Corto Plazo	8.2.5 Presupuesto de Egresos Devengado	8.2.4 Presupuesto de Egresos Comprometido
2	Por la expedición de la cuenta por liquidar certificada para el pago de los estudios, formulación y evaluación de proyectos por obras públicas en bienes de dominio público por contrato. ↔	Cuenta por liquidar certificada o documento equivalente.	Frecuente			8.2.6 Presupuesto de Egresos Ejercido	8.2.5 Presupuesto de Egresos Devengado
3	Por el pago de los estudios, formulación y evaluación de proyectos por obras públicas en bienes de dominio público por contrato. ↔	Cheque, ficha de depósito y/o transferencia bancaria.	Frecuente	2.1.1.3 Contratistas por Obras Públicas por Pagar a Corto Plazo	1.1.1.2 Bancos/ Tesorería 2.1.1.7 Retenciones y Contribuciones por Pagar a Corto Plazo	8.2.7 Presupuesto de Egresos Pagado	8.2.6 Presupuesto de Egresos Ejercido
4	Por la capitalización de los estudios, formulación y evaluación de proyectos por obras públicas en bienes de dominio público por contrato.	Expediente de obra.	Frecuente	1.2.3.5 Construcciones en Proceso en Bienes de Dominio Público 1.2.3.5.1 Edificación Habitacional en Proceso 1.2.3.5.2 Edificación no Habitacional en Proceso 1.2.3.5.3 Construcción de Obras para el Abastecimiento de Agua, Petróleo, Gas, Electricidad y Telecomunicaciones en Proceso 1.2.3.5.4 División de Terrenos y Construcción de Obras de Urbanización en Proceso	1.2.7.1 Estudios, Formulación y Evaluación de Proyectos		
5	Por el devengado de obras públicas en bienes de dominio público por contrato. ↔	Estimación de obra o finiquito debidamente validados.	Frecuente	1.2.3.5 Construcciones en Proceso en Bienes de Dominio Público 1.2.3.5.1 Edificación Habitacional en Proceso 1.2.3.5.2 Edificación no Habitacional en Proceso	2.1.1.3 Contratistas por Obras Públicas por Pagar a Corto Plazo	8.2.5 Presupuesto de Egresos Devengado	8.2.4 Presupuesto de Egresos Comprometido

III.2.2 EJECUCIÓN DE OBRAS PÚBLICAS EN BIENES DE DOMINIO PÚBLICO

No.	CONCEPTO	DOCUMENTO FUENTE	PERIODICIDAD	REGISTRO			
				CONTABLE		PRESUPUESTARIO	
				CARGO	ABONO	CARGO	ABONO
				1.2.3.5.3 Construcción de Obras para el Abastecimiento de Agua, Petróleo, Gas, Electricidad y Telecomunicaciones en Proceso			
				1.2.3.5.4 División de Terrenos y Construcción de Obras de Urbanización en Proceso			
				1.2.3.5.5 Construcción de Vías de Comunicación en Proceso			
				1.2.3.5.6 Otras Construcciones de Ingeniería Civil u Obra Pesada en Proceso			
				1.2.3.5.7 Instalaciones y Equipamiento en Construcciones en Proceso			
				1.2.3.5.9 Trabajos de Acabados en Edificaciones y Otros Trabajos Especializados en Proceso			
6	Por la expedición de la cuenta por liquidar certificada para el pago de obras públicas en bienes de dominio público por contrato. ➡➡	Cuenta por liquidar certificada o documento equivalente.	Frecuente			8.2.6 Presupuesto de Egresos Ejercido	8.2.5 Presupuesto de Egresos Devengado
7	Por el pago de obras públicas en bienes de dominio público por contrato. ➡➡	Cheque, ficha de depósito y/o transferencia bancaria.	Frecuente	2.1.1.3 Contratistas por Obras públicas por Pagar a Corto Plazo	1.1.1.2 Bancos/ Tesorería 2.1.1.7 Retenciones y Contribuciones por Pagar a Corto Plazo	8.2.7 Presupuesto de Egresos Pagado	8.2.6 Presupuesto de Egresos Ejercido
8	Por el registro de la obra pública no capitalizable, al concluir la obra por el importe correspondiente a los recursos del mismo ejercicio. <i>Adición DOF 22-12-2014</i>	Documento soporte de la conclusión de la obra.	Frecuente	5.6.1.1 Construcción en Bienes no Capitalizable	1.2.3.4 Infraestructura 1.2.3.5 Construcciones en Proceso en Bienes de Dominio Público		
	Por el registro de la obra pública no capitalizable, al concluir la obra por el importe correspondiente a los recursos de ejercicios anteriores. <i>Adición DOF 22-12-2014</i>			3.2.2 Resultado de Ejercicios Anteriores			

III.2.2 EJECUCIÓN DE OBRAS PÚBLICAS EN BIENES DE DOMINIO PÚBLICO

No.	CONCEPTO	DOCUMENTO FUENTE	PERIODICIDAD	REGISTRO			
				CONTABLE		PRESUPUESTARIO	
				CARGO	ABONO	CARGO	ABONO
1	Obras por administración Por el devengado de gastos de servicios personales de obras públicas en bienes de dominio público, por administración con tipo de gasto de capital.	Resumen de nómina, lista de raya o documento equivalente.	Frecuente	5.1.1.1 Remuneraciones al Personal de Carácter Permanente o 5.1.1.2 Remuneraciones al Personal de Carácter Transitorio o 5.1.1.3 Remuneraciones Adicionales y Especiales o 5.1.1.5 Otras Prestaciones Sociales y Económicas o 5.1.1.6 Pago de Estímulos a Servidores Públicos	2.1.1.1 Servicios Personales por Pagar a Corto Plazo o 2.1.1.7 Retenciones y Contribuciones por Pagar a Corto Plazo	8.2.5 Presupuesto de Egresos Devengado	8.2.4 Presupuesto de Egresos Comprometido
2	Por la capitalización de servicios personales a construcciones en proceso de bienes de dominio público, por administración (registro simultáneo con 1).	Expediente de obra.	Frecuente	1.2.3.5 Construcciones en Proceso en Bienes de Dominio Público 1.2.3.5.1 Edificación Habitacional en Proceso o 1.2.3.5.2 Edificación no Habitacional en Proceso o 1.2.3.5.3 Construcción de Obras para el Abastecimiento de Agua, Petróleo, Gas, Electricidad y Telecomunicaciones en Proceso o 1.2.3.5.4 División de Terrenos y Construcción de Obras de Urbanización en Proceso o	5.1.1.1 Remuneraciones al Personal de Carácter Permanente o 5.1.1.2 Remuneraciones al Personal de Carácter Transitorio o 5.1.1.3 Remuneraciones Adicionales y Especiales o 5.1.1.5 Otras Prestaciones Sociales y Económicas o 5.1.1.6 Pago de Estímulos a Servidores Públicos		

III.2.2 EJECUCIÓN DE OBRAS PÚBLICAS EN BIENES DE DOMINIO PÚBLICO

No.	CONCEPTO	DOCUMENTO FUENTE	PERIODICIDAD	REGISTRO			
				CONTABLE		PRESUPUESTARIO	
				CARGO	ABONO	CARGO	ABONO
3	Por la expedición de la cuenta por liquidar certificada para el pago de servicios personales de obras públicas en bienes de dominio público por administración con tipo de gasto de capital. 400	Cuenta por liquidar certificada o documento equivalente.	Frecuente	1.2.3.5.5 Construcción de Vías de Comunicación en Proceso o 1.2.3.5.6 Otras Construcciones de Ingeniería Civil u Obra Pesada en Proceso o 1.2.3.5.7 Instalaciones y Equipamiento en Construcciones en Proceso o 1.2.3.5.9 Trabajos de Acabados en Edificaciones y Otros Trabajos Especializados en Proceso		8.2.6 Presupuesto de Egresos Ejercido	8.2.5 Presupuesto de Egresos Devengado
4	Por el pago de los gastos por servicios personales de obras públicas en bienes de dominio público por administración con tipo de gasto de capital. 400	Cheque, ficha de depósito y/o transferencia bancaria.	Frecuente	2.1.1.1 Servicios Personales por Pagar a Corto Plazo	1.1.1.2 Bancos/ Tesorería	8.2.7 Presupuesto de Egresos Pagado	8.2.6 Presupuesto de Egresos Ejercido
5	Por el devengado de la adquisición de materiales y suministros de obras públicas en bienes de dominio público, por administración con tipo de gasto de capital. 400	Factura, contrato, constancia de recepción de los bienes o documento equivalente.	Frecuente	5.1.2.4 Materiales y Artículos de Construcción y de Reparación o 5.1.2.6 Combustibles, Lubricantes y Aditivos o 5.1.2.7 Vestuario, Blancos, Prendas de Protección y Artículos Deportivos o 5.1.2.9 Herramientas, Refacciones y Accesorios Menores	2.1.1.2 Proveedores por Pagar a Corto Plazo	8.2.5 Presupuesto de Egresos Devengado	8.2.4 Presupuesto de Egresos Comprometido
6	Por la capitalización de materiales y suministros a construcciones en proceso de bienes de dominio público, por administración (registro simultáneo con 5).	Expediente de obra.	Frecuente	1.2.3.5 Construcciones en Proceso en Bienes de Dominio Público	5.1.2.4 Materiales y Artículos de Construcción y de Reparación o		

III.2.2 EJECUCIÓN DE OBRAS PÚBLICAS EN BIENES DE DOMINIO PÚBLICO

No.	CONCEPTO	DOCUMENTO FUENTE	PERIODICIDAD	REGISTRO			
				CONTABLE		PRESUPUESTARIO	
				CARGO	ABONO	CARGO	ABONO
				1.2.3.5.1 Edificación Habitacional en Proceso o	5.1.2.6 Combustibles, Lubricantes y Aditivos o		
				1.2.3.5.2 Edificación no Habitacional en Proceso o	5.1.2.7 Vestuario, Blancos, Prendas de Protección y Artículos Deportivos o		
				1.2.3.5.3 Construcción de Obras para el Abastecimiento de Agua, Petróleo, Gas, Electricidad y Telecomunicaciones en Proceso o	5.1.2.9 Herramientas, Refacciones y Accesorios Menores		
				1.2.3.5.4 División de Terrenos y Construcción de Obras de Urbanización en Proceso o			
				1.2.3.5.5 Construcción de Vías de Comunicación en Proceso o			
				1.2.3.5.6 Otras Construcciones de Ingeniería Civil u Obra Pesada en Proceso o			
				1.2.3.5.7 Instalaciones y Equipamiento en Construcciones en Proceso o			
				1.2.3.5.9 Trabajos de Acabados en Edificaciones y Otros Trabajos Especializados en Proceso			
7	Por la expedición de la cuenta por liquidar certificada para el pago de materiales y suministros de obras públicas en bienes de dominio público, por administración con tipo de gasto de capital. 600	Cuenta por liquidar certificada o documento equivalente.	Frecuente			8.2.6 Presupuesto de Egresos Ejercido	8.2.5 Presupuesto de Egresos Devengado
8	Por el pago por adquisición de materiales y suministros de obras públicas en bienes de dominio público, por administración con tipo de gasto de capital. 600	Cheque, ficha de depósito y/o transferencia bancaria.	Frecuente	2.1.1.2 Proveedores por Pagar a Corto Plazo	1.1.1.2 Bancos/ Tesorería	8.2.7 Presupuesto de Egresos Pagado	8.2.6 Presupuesto de Egresos Ejercido

III.2.2 EJECUCIÓN DE OBRAS PÚBLICAS EN BIENES DE DOMINIO PÚBLICO

No.	CONCEPTO	DOCUMENTO FUENTE	PERIODICIDAD	REGISTRO			
				CONTABLE		PRESUPUESTARIO	
				CARGO	ABONO	CARGO	ABONO
9	Por el devengado de la contratación de servicios generales de obras públicas en bienes de dominio público, por administración con tipo de gasto de capital.	Contrato, factura o documento equivalente.	Frecuente	5.1.3.1 Servicios Básicos o 5.1.3.2 Servicios de Arrendamiento o 5.1.3.3 Servicios Profesionales, Científicos y Técnicos y Otros Servicios o 5.1.3.5 Servicios de Instalación, Reparación, Mantenimiento y Conservación o 5.1.3.6 Servicios de Comunicación Social y Publicidad o 5.1.3.7 Servicios de Traslado y Viáticos o 5.1.3.9 Otros Servicios Generales	2.1.1.2 Proveedores por Pagar a Corto Plazo	8.2.5 Presupuesto de Egresos Devengado	8.2.4 Presupuesto de Egresos Comprometido
10	Por la capitalización de servicios generales, a construcciones en proceso de bienes de dominio público, por administración (registro simultáneo con 9).	Expediente de obra.	Frecuente	1.2.3.5 Construcciones en Proceso en Bienes de Dominio Público 1.2.3.5.1 Edificación Habitacional en Proceso o 1.2.3.5.2 Edificación no Habitacional en Proceso o 1.2.3.5.3 Construcción de Obras para el Abastecimiento de Agua, Petróleo, Gas, Electricidad y Telecomunicaciones en Proceso o 1.2.3.5.4 División de Terrenos y Construcción de Obras de Urbanización en Proceso o	5.1.3.1 Servicios Básicos o 5.1.3.2 Servicios de Arrendamiento o 5.1.3.3 Servicios Profesionales, Científicos y Técnicos y Otros Servicios o 5.1.3.5 Servicios de Instalación, Reparación, Mantenimiento y Conservación o 5.1.3.6 Servicios de Comunicación Social y Publicidad o		

III.2.2 EJECUCIÓN DE OBRAS PÚBLICAS EN BIENES DE DOMINIO PÚBLICO

No.	CONCEPTO	DOCUMENTO FUENTE	PERIODICIDAD	REGISTRO			
				CONTABLE		PRESUPUESTARIO	
				CARGO	ABONO	CARGO	ABONO
11	Por la expedición de la cuenta por liquidar certificada para el pago de servicios generales de obras públicas en bienes de dominio público, por administración con tipo de gasto de capital. ➡➡	Cuenta por liquidar certificada o documento equivalente.	Frecuente	1.2.3.5.5 Construcción de Vías de Comunicación en Proceso o 1.2.3.5.6 Otras Construcciones de Ingeniería Civil u Obra Pesada en Proceso o 1.2.3.5.7 Instalaciones y Equipamiento en Construcciones en Proceso o 1.2.3.5.9 Trabajos de Acabados en Edificaciones y Otros Trabajos Especializados en Proceso	5.1.3.7 Servicios de Traslado y Viáticos o 5.1.3.9 Otros Servicios Generales	8.2.6 Presupuesto de Egresos Ejercido	8.2.5 Presupuesto de Egresos Devengado
12	Por el pago de servicios generales de obras públicas en bienes de dominio público, por administración con tipo de gasto de capital. ➡➡	Cheque, ficha de depósito y/o transferencias bancaria.	Frecuente	2.1.1.2 Proveedores por Pagar a Corto Plazo	1.1.1.2 Bancos/ Tesorería	8.2.7 Presupuesto de Egresos Pagado	8.2.6 Presupuesto de Egresos Ejercido
	Por la expedición de la Cuenta por Liquidar Certificada para el pago de las retenciones a favor de terceros.	Cuenta por Liquidar certificada o documento equivalente.	Frecuente			8.2.6 Presupuesto de Egresos Ejercido	8.2.5 Presupuesto de Egresos Devengado
13	Por el pago de las retenciones a favor de terceros.	Cheque, ficha de depósito y/o transferencias bancaria.	Frecuente	2.1.1.7 Retenciones y Contribuciones por Pagar a Corto Plazo	1.1.1.2 Bancos/ Tesorería	8.2.7 Presupuesto de Egresos Pagado	8.2.6 Presupuesto de Egresos Ejercido
14	Por el registro de la obra pública no capitalizable, al concluir la obra por el importe correspondiente a los recursos del mismo ejercicio. <i>Adición DOF 22-12-2014</i>	Expediente de obra.	Frecuente	5.6.1.1 Construcción en Bienes no Capitalizable	1.2.3.4 Infraestructura 1.2.3.5 Construcciones en Proceso en Bienes de Dominio Público		
	Por el registro de la obra pública no capitalizable, al concluir la obra por el importe correspondiente a los recursos de ejercicios anteriores. <i>Adición DOF 22-12-2014</i>			3.2.2 Resultado de Ejercicios Anteriores			
<p>NOTA</p> <p>Se complementa con la guía V.2.3. Anticipos a Contratistas por Obra Pública.</p>							

III.2.3 EJECUCIÓN DE OBRAS PÚBLICAS EN BIENES PROPIOS

No.	CONCEPTO	DOCUMENTO FUENTE	PERIODICIDAD	REGISTRO			
				CONTABLE		PRESUPUESTARIO	
				CARGO	ABONO	CARGO	ABONO
1	Por los estudios, formulación y evaluación de proyectos de obras públicas en bienes propios por contrato. ↔	Factura o contrato.	Frecuente	1.2.7.1 Estudios, Formulación y Evaluación de Proyectos	2.1.1.3 Contratistas por Obras Públicas por Pagar a Corto Plazo	8.2.5 Presupuesto de Egresos Devengado	8.2.4 Presupuesto de Egresos Comprometido
2	Por la expedición de la cuenta por liquidar certificada para el pago de los estudios, formulación y evaluación de proyectos de obras públicas en bienes propios por contrato. ↔	Cuenta por liquidar certificada o documento equivalente.	Frecuente			8.2.6 Presupuesto de Egresos Ejercido	8.2.5 Presupuesto de Egresos Devengado
3	Por el pago de los estudios, formulación y evaluación de proyectos de obras públicas en bienes propios por contrato. ↔	Cheque, ficha de depósito y/o transferencia bancaria.	Frecuente	2.1.1.3 Contratistas por Obras Públicas por Pagar a Corto Plazo	1.1.1.2 Bancos/ Tesorería 2.1.1.7 Retenciones y Contribuciones por Pagar a Corto Plazo	8.2.7 Presupuesto de Egresos Pagado	8.2.6 Presupuesto de Egresos Ejercido
4	Por la capitalización de los estudios, formulación y evaluación de proyectos de obras públicas en bienes propios por contrato.	Expediente de obra.	Frecuente	1.2.3.6 Construcciones en Proceso en Bienes Propios 1.2.3.6.1 Edificación Habitacional en Proceso o 1.2.3.6.2 Edificación no Habitacional en Proceso o 1.2.3.6.3 Construcción de Obras para el Abastecimiento de Agua, Petróleo, Gas, Electricidad y Telecomunicaciones en Proceso o 1.2.3.6.4 División de Terrenos y Construcción de Obras de Urbanización en Proceso o 1.2.3.6.5 Construcción de Vías de Comunicación en Proceso o 1.2.3.6.6 Otras Construcciones de Ingeniería Civil u Obra Pesada en Proceso o	1.2.7.1 Estudios, Formulación y Evaluación de Proyectos		

III.2.3 EJECUCIÓN DE OBRAS PÚBLICAS EN BIENES PROPIOS

No.	CONCEPTO	DOCUMENTO FUENTE	PERIODICIDAD	REGISTRO			
				CONTABLE		PRESUPUESTARIO	
				CARGO	ABONO	CARGO	ABONO
5	Por el devengado por obras públicas en bienes propios por contrato. ↔	Estimación de obra o finiquito debidamente validados.	Frecuente	1.2.3.6.7 Instalaciones y Equipamiento en Construcciones en Proceso o 1.2.3.6.9 Trabajos de Acabados en Edificaciones y Otros Trabajos Especializados en Proceso 1.2.3.6 Construcciones en Proceso en Bienes Propios 1.2.3.6.1 Edificación Habitacional en Proceso o 1.2.3.6.2 Edificación no Habitacional en Proceso o 1.2.3.6.3 Construcción de Obras para el Abastecimiento de Agua, Petróleo, Gas, Electricidad y Telecomunicaciones en Proceso o 1.2.3.6.4 División de Terrenos y Construcción de Obras de Urbanización en Proceso o 1.2.3.6.5 Construcción de Vías de Comunicación en Proceso o 1.2.3.6.6 Otras Construcciones de Ingeniería Civil u Obra Pesada en Proceso o	2.1.1.3 Contratistas por Obras Públicas por Pagar a Corto Plazo	8.2.5 Presupuesto de Egresos Devengado	8.2.4 Presupuesto de Egresos Comprometido

III.2.3 EJECUCIÓN DE OBRAS PÚBLICAS EN BIENES PROPIOS

No.	CONCEPTO	DOCUMENTO FUENTE	PERIODICIDAD	REGISTRO			
				CONTABLE		PRESUPUESTARIO	
				CARGO	ABONO	CARGO	ABONO
6	Por la expedición de la cuenta por liquidar certificada para el pago de obras públicas en bienes propios por contrato. ↔	Cuenta por liquidar certificada o documento equivalente.	Frecuente	1.2.3.6.7 Instalaciones y Equipamiento en Construcciones en Proceso o		8.2.6 Presupuesto de Egresos Ejercido	8.2.5 Presupuesto de Egresos Devengado
7	Por el pago de obras públicas en bienes propios por contrato. ↔	Cheque, ficha de depósito y/o transferencia bancaria.	Frecuente	1.2.3.6.9 Trabajos de Acabados en Edificaciones y Otros Trabajos Especializados en Proceso		8.2.7 Presupuesto de Egresos Pagado	8.2.6 Presupuesto de Egresos Ejercido
1	Obras por administración Por el devengado de los gastos por servicios personales de obras públicas en bienes propios por administración, con tipo de gasto de capital. ↔	Resumen de nómina, lista de raya o documento equivalente.	Frecuente	2.1.1.3 Contratistas por Obras Públicas por Pagar a Corto Plazo	1.1.1.2 Bancos/ Tesorería		
					2.1.1.7 Retenciones y Contribuciones por pagar a Corto Plazo		
				5.1.1.1 Remuneraciones al Personal de Carácter Permanente o	2.1.1.1 Servicios Personales por Pagar a Corto Plazo o	8.2.5 Presupuesto de Egresos Devengado	8.2.4 Presupuesto de Egresos Comprometido
				5.1.1.2 Remuneraciones al Personal de Carácter Transitorio o	2.1.1.7 Retenciones y Contribuciones por Pagar a Corto Plazo		
				5.1.1.3 Remuneraciones Adicionales y Especiales o			
				5.1.1.5 Otras Prestaciones Sociales y Económicas o			
				5.1.1.6 Pago de Estímulos a Servidores Públicos			

III.2.3 EJECUCIÓN DE OBRAS PÚBLICAS EN BIENES PROPIOS

No.	CONCEPTO	DOCUMENTO FUENTE	PERIODICIDAD	REGISTRO			
				CONTABLE		PRESUPUESTARIO	
				CARGO	ABONO	CARGO	ABONO
2	Por la capitalización de servicios personales a construcciones en proceso de bienes propios por administración (registro simultáneo con 1).	Expediente de obra.	Frecuente	1.2.3.6 Construcciones en proceso en Bienes Propios	5.1.1.1 Remuneraciones al Personal de Carácter Permanente o		
				1.2.3.6.1 Edificación Habitacional en Proceso o	5.1.1.2 Remuneraciones al Personal de Carácter Transitorio o		
				1.2.3.6.2 Edificación no Habitacional en Proceso o	5.1.1.3 Remuneraciones Adicionales y Especiales o		
				1.2.3.6.3 Construcción de Obras para el Abastecimiento de Agua, Petróleo, Gas, Electricidad y Telecomunicaciones en Proceso o	5.1.1.5 Otras Prestaciones Sociales y Económicas o		
				1.2.3.6.4 División de Terrenos y Construcción de Obras de Urbanización en Proceso o	5.1.1.6 Pago de Estímulos a Servidores Públicos		
				1.2.3.6.5 Construcción de Vías de Comunicación en Proceso o			
				1.2.3.6.6 Otras Construcciones de Ingeniería Civil u Obra Pesada en Proceso o			
				1.2.3.6.7 Instalaciones y Equipamiento en Construcciones en Proceso o			
				1.2.3.6.9 Trabajos de Acabados en Edificaciones y Otros Trabajos Especializados en Proceso			

III.2.3 EJECUCIÓN DE OBRAS PÚBLICAS EN BIENES PROPIOS

No.	CONCEPTO	DOCUMENTO FUENTE	PERIODICIDAD	REGISTRO			
				CONTABLE		PRESUPUESTARIO	
				CARGO	ABONO	CARGO	ABONO
3	Por la expedición de la cuenta por liquidar certificada para el pago de los gastos por servicios personales de obras públicas en bienes propios por administración con tipo de gasto de capital. ➡➡	Cuenta por liquidar certificada o documento equivalente.	Frecuente			8.2.6 Presupuesto de Egresos Ejercido	8.2.5 Presupuesto de Egresos Devengado
4	Por el pago de los gastos por servicios personales de obras públicas en bienes propios por administración con tipo de gasto de capital. ➡➡	Cheque, ficha de depósito y/o transferencia bancaria.	Frecuente	2.1.1.1 Servicios Personales por Pagar a Corto Plazo	1.1.1.2 Bancos/ Tesorería	8.2.7 Presupuesto de Egresos Pagado	8.2.6 Presupuesto de Egresos Ejercido
5	Por el devengado de la adquisición de materiales y suministros de obras públicas en bienes propios por administración con tipo de gasto de capital. ➡➡	Factura, contrato, constancia de recepción de los bienes o documento equivalente.	Frecuente	5.1.2.4 Materiales y Artículos de Construcción y de Reparación o 5.1.2.6 Combustibles, Lubricantes y Aditivos o 5.1.2.7 Vestuario, Blancos, Prendas de Protección y Artículos Deportivos o 5.1.2.9 Herramientas, Refacciones y Accesorios Menores	2.1.1.2 Proveedores por Pagar a Corto Plazo	8.2.5 Presupuesto de Egresos Devengado	8.2.4 Presupuesto de Egresos Comprometido
6	Por la capitalización de materiales y suministros a construcciones en proceso de bienes propios por administración (registro simultáneo con 5).	Expediente de obra.	Frecuente	1.2.3.6 Construcciones en proceso en Bienes Propios 1.2.3.6.1 Edificación Habitacional en Proceso o 1.2.3.6.2 Edificación no Habitacional en Proceso o 1.2.3.6.3 Construcción de Obras para el Abastecimiento de Agua, Petróleo, Gas, Electricidad y Telecomunicaciones en Proceso o 1.2.3.6.4 División de Terrenos y Construcción de Obras de Urbanización en Proceso o	5.1.2.4 Materiales y Artículos de Construcción y de Reparación o 5.1.2.6 Combustibles, Lubricantes y Aditivos o 5.1.2.7 Vestuario, Blancos, Prendas de Protección y Artículos Deportivos o 5.1.2.9 Herramientas, Refacciones y Accesorios Menores		

III.2.3 EJECUCIÓN DE OBRAS PÚBLICAS EN BIENES PROPIOS

No.	CONCEPTO	DOCUMENTO FUENTE	PERIODICIDAD	REGISTRO			
				CONTABLE		PRESUPUESTARIO	
				CARGO	ABONO	CARGO	ABONO
7	Por la expedición de la cuenta por liquidar certificada para el pago de la adquisición de materiales y suministros de obras públicas en bienes propios, por administración con tipo de gasto de capital. ↻	Cuenta por liquidar certificada o documento equivalente.	Frecuente	1.2.3.6.5 Construcción de Vías de Comunicación en Proceso o			
				1.2.3.6.6 Otras Construcciones de Ingeniería Civil u Obra Pesada en Proceso o			
				1.2.3.6.7 Instalaciones y Equipamiento en Construcciones en Proceso o			
8	Por el pago de la adquisición de materiales y suministros de obras públicas en bienes propios, por administración con tipo de gasto de capital. ↻	Cheque, ficha de depósito y/o transferencia bancaria.	Frecuente	2.1.1.2 Proveedores por Pagar a Corto Plazo	1.1.1.2 Bancos/ Tesorería	8.2.7 Presupuesto de Egresos Pagado	8.2.6 Presupuesto de Egresos Ejercido
9	Por el devengado de contratación de servicios generales de obras públicas en bienes propios, por administración con tipo de gasto de capital. ↻	Contrato, factura o documento equivalente.	Frecuente	5.1.3.1 Servicios Básicos o	2.1.1.2 Proveedores por Pagar a Corto Plazo	8.2.5 Presupuesto de Egresos Devengado	8.2.4 Presupuesto de Egresos Comprometido
				5.1.3.2 Servicios de Arrendamiento o			
				5.1.3.3 Servicios Profesionales, Científicos y Técnicos y Otros Servicios o			
				5.1.3.5 Servicios de Instalación, Reparación, Mantenimiento y Conservación o			
						8.2.6 Presupuesto de Egresos Devengado	8.2.5 Presupuesto de Egresos Devengado

III.2.3 EJECUCIÓN DE OBRAS PÚBLICAS EN BIENES PROPIOS

No.	CONCEPTO	DOCUMENTO FUENTE	PERIODICIDAD	REGISTRO			
				CONTABLE		PRESUPUESTARIO	
				CARGO	ABONO	CARGO	ABONO
10	Por la capitalización de los servicios generales a construcciones en proceso de bienes propios por administración (registro simultáneo con 9).	Expediente de obra.	Frecuente	5.1.3.6 Servicios de Comunicación Social y Publicidad o 5.1.3.7 Servicios de Traslado y Viáticos o 5.1.3.9 Otros Servicios Generales 1.2.3.6 Construcciones en proceso en Bienes Propios 1.2.3.6.1 Edificación Habitacional en Proceso o 1.2.3.6.2 Edificación no Habitacional en Proceso o 1.2.3.6.3 Construcción de Obras para el Abastecimiento de Agua, Petróleo, Gas, Electricidad y Telecomunicaciones en Proceso o 1.2.3.6.4 División de Terrenos y Construcción de Obras de Urbanización en Proceso o 1.2.3.6.5 Construcción de Vías de Comunicación en Proceso o 1.2.3.6.6 Otras Construcciones de Ingeniería Civil u Obra Pesada en Proceso o 1.2.3.6.7 Instalaciones y Equipamiento en Construcciones en Proceso o	5.1.3.1 Servicios Básicos o 5.1.3.2 Servicios de Arrendamiento o 5.1.3.3 Servicios Profesionales, Científicos y Técnicos y Otros Servicios o 5.1.3.5 Servicios de Instalación, Reparación, Mantenimiento y Conservación o 5.1.3.6 Servicios de Comunicación Social y Publicidad o 5.1.3.7 Servicios de Traslado y Viáticos o 5.1.3.9 Otros Servicios Generales		

III.2.3 EJECUCIÓN DE OBRAS PÚBLICAS EN BIENES PROPIOS

No.	CONCEPTO	DOCUMENTO FUENTE	PERIODICIDAD	REGISTRO			
				CONTABLE		PRESUPUESTARIO	
				CARGO	ABONO	CARGO	ABONO
11	Por la expedición de la cuenta por liquidar certificada para el pago de servicios generales de obras públicas en bienes propios, por administración con tipo de gasto de capital.	Cuenta por liquidar certificada o documento equivalente.	Frecuente	1.2.3.6.9 Trabajos de Acabados en Edificaciones y Otros Trabajos Especializados en Proceso		8.2.6 Presupuesto de Egresos Ejercido	8.2.5 Presupuesto de Egresos Devengado
12	Por el pago de los servicios generales de obras públicas en bienes propios, por administración con tipo de gasto de capital.	Cheque, ficha de depósito y/o transferencia bancaria.	Frecuente	2.1.1.2 Proveedores por Pagar a Corto Plazo	1.1.1.2 Bancos/ Tesorería	8.2.7 Presupuesto de Egresos Pagado	8.2.6 Presupuesto de Egresos Ejercido
13	Por la activación de construcciones en proceso de bienes propios, por administración a bienes inmuebles e infraestructura; a la conclusión de la obra.	Expediente de obra.	Frecuente	1.2.3.2 Viviendas o 1.2.3.3 Edificios no Habitacionales o 1.2.3.4 Infraestructura 1.2.3.4.1 Infraestructura de Carreteras o 1.2.3.4.2 Infraestructura Ferroviaria y Multimodal o 1.2.3.4.3 Infraestructura Portuaria o 1.2.3.4.4 Infraestructura Aeroportuaria o 1.2.3.4.5 Infraestructura de Telecomunicaciones o 1.2.3.4.6 Infraestructura de Agua Potable, Saneamiento, Hidroagrícola y Control de Inundaciones o 1.2.3.4.7 Infraestructura Eléctrica o	1.2.3.6 Construcciones en Proceso en Bienes Propios 1.2.3.6.1 Edificación Habitacional en Proceso o 1.2.3.6.2 Edificación no Habitacional en Proceso o 1.2.3.6.3 Construcción de Obras para el Abastecimiento de Agua, Petróleo, Gas, Electricidad y Telecomunicaciones en Proceso o 1.2.3.6.4 División de Terrenos y Construcción de Obras de Urbanización en Proceso o 1.2.3.6.5 Construcción de Vías de Comunicación en Proceso o 1.2.3.6.6 Otras Construcciones de Ingeniería Civil u Obra Pesada en Proceso o		

III.2.3 EJECUCIÓN DE OBRAS PÚBLICAS EN BIENES PROPIOS

No.	CONCEPTO	DOCUMENTO FUENTE	PERIODICIDAD	REGISTRO			
				CONTABLE		PRESUPUESTARIO	
				CARGO	ABONO	CARGO	ABONO
14	Por la expedición de la cuenta por liquidar certificada para el pago de las retenciones a favor de terceros. ↻	Cuenta por liquidar certificada o documento equivalente.	Frecuente	1.2.3.4.8 Infraestructura de Producción de Hidrocarburos o 1.2.3.4.9 Infraestructura de Refinación, Gas y Petroquímica o 1.2.3.9 Otros Bienes Inmuebles	1.2.3.6.7 Instalaciones y Equipamiento en Construcciones en Proceso o 1.2.3.6.9 Trabajos de Acabados en Edificaciones y Otros Trabajos Especializados en Proceso	8.2.6 Presupuesto de Egresos Ejercido	8.2.5 Presupuesto de Egresos Devengado
15	Por el pago de las retenciones a favor de terceros. ↻	Cheque, ficha de depósito y/o transferencia bancaria.	Frecuente	2.1.1.7 Retenciones y Contribuciones por Pagar a Corto Plazo	1.1.1.2 Bancos/ Tesorería	8.2.7 Presupuesto de Egresos Pagado	8.2.6 Presupuesto de Egresos Ejercido
NOTA: ↻ Registros automáticos.							

IV.2.1 ARRENDAMIENTO FINANCIERO

Guía reformada DOF 09-12-2021

No.	CONCEPTO	DOCUMENTO FUENTE	PERIODICIDAD	REGISTRO			
				CONTABLE		PRESUPUESTARIO	
				CARGO	ABONO	CARGO	ABONO
1	Arrendamiento Financiero sin opción de compra <i>Reforma DOF 09-12-2021</i> Por el arrendamiento financiero a la firma del contrato.	Contrato de arrendamiento financiero.	Frecuente	1.2.7.2 Derechos Sobre Bienes en Régimen de Arrendamiento Financiero	2.2.3.5 Arrendamiento Financiero a Largo Plazo		
2	Por la porción del arrendamiento financiero de largo plazo a corto plazo	Contrato de arrendamiento financiero.	Frecuente	1.2.7.3 Gastos Pagados por Adelantado a Largo Plazo	2.2.3.5 Arrendamiento Financiero a Largo Plazo		
3a	Por la disminución sobre los derechos e intereses diferidos del arrendamiento financiero.	Contrato de arrendamiento financiero.	Frecuente	2.1.3.3 Porción a Corto Plazo de Arrendamiento Financiero	1.2.7.2 Derechos Sobre Bienes en Régimen de Arrendamiento Financiero		
3b	Por el devengado de los derechos sobre bienes e intereses en arrendamiento financiero.	Contrato de arrendamiento financiero.	Frecuente	5.1.3.2 Servicios de Arrendamiento	2.1.1.2 Proveedores por Pagar a Corto Plazo	8.2.5 Presupuesto de Egresos Devengado	8.2.4 Presupuesto de Egresos Comprometido
				5.4.1.1 Intereses de la Deuda Pública Interna o	2.1.1.9 Otras Cuentas por Pagar a Corto Plazo		
				5.4.1.2 Intereses de la Deuda Pública Externa			
3c	Por la expedición de la cuenta por liquidar certificada para el pago de derechos sobre bienes e intereses en arrendamiento financiero.	Cuenta por liquidar certificada o documento equivalente.	Frecuente			8.2.6 Presupuesto de Egresos Ejercido	8.2.5 Presupuesto de Egresos Devengado
3d	Por el pago de los derechos sobre bienes e intereses en arrendamiento financiero.	Cheque, ficha de depósito y/o transferencia bancaria.	Frecuente	2.1.1.2 Proveedores por Pagar a Corto Plazo	1.1.1.2 Bancos/ Tesorería	8.2.7 Presupuesto de Egresos Pagado	8.2.6 Presupuesto de Egresos Ejercido
				2.1.1.9 Otras Cuentas por Pagar a Corto Plazo			
1	Arrendamiento Financiero con opción de compra <i>Reforma DOF 09-12-2021</i> Por el arrendamiento financiero a la firma del contrato.	Contrato de arrendamiento financiero.	Frecuente	1.2.7.2 Derechos Sobre Bienes en Régimen de Arrendamiento Financiero	2.2.3.5 Arrendamiento Financiero a Largo Plazo		

IV.2.1 ARRENDAMIENTO FINANCIERO

Guía reformada DOF 09-12-2021

No.	CONCEPTO	DOCUMENTO FUENTE	PERIODICIDAD	REGISTRO			
				CONTABLE		PRESUPUESTARIO	
				CARGO	ABONO	CARGO	ABONO
2	Por la porción del arrendamiento financiero de largo plazo a corto plazo	Contrato de arrendamiento financiero.	Frecuente	1.2.7.3 Gastos Pagados por Adelantado a Largo Plazo	2.1.3.3 Porción a Corto Plazo de Arrendamiento Financiero		
3a	Por la disminución sobre los derechos e intereses diferidos del arrendamiento financiero.	Contrato de arrendamiento financiero.	Frecuente	2.2.3.5 Arrendamiento Financiero a Largo Plazo	1.2.7.2 Derechos Sobre Bienes en Régimen de Arrendamiento Financiero		
3b	Por el devengado de los derechos sobre bienes e intereses en arrendamiento financiero.	Contrato de arrendamiento financiero.	Frecuente	2.1.3.3 Porción a Corto Plazo de Arrendamiento Financiero	1.2.7.3 Gastos Pagados por Adelantado a Largo Plazo	8.2.5 Presupuesto de Egresos Devengado	8.2.4 Presupuesto de Egresos Comprometido
3c	Por la expedición de la cuenta por liquidar certificada para el pago de derechos sobre bienes e intereses en arrendamiento financiero.	Cuenta por liquidar certificada o documento equivalente.	Frecuente	5.1.3.2 Servicios de Arrendamiento	2.1.1.2 Proveedores por Pagar a Corto Plazo	8.2.6 Presupuesto de Egresos Ejercido	8.2.5 Presupuesto de Egresos Devengado
3d	Por el pago de los derechos sobre bienes e intereses en arrendamiento financiero.	Cheque, ficha de depósito y/o transferencia bancaria.	Frecuente	5.4.1.1 Intereses de la Deuda Pública Interna o 5.4.1.2 Intereses de la Deuda Pública Externa	2.1.1.9 Otras Cuentas por Pagar a Corto Plazo	8.2.7 Presupuesto de Egresos Pagado	8.2.6 Presupuesto de Egresos Ejercido
3e	Por la incorporación al activo de la porción del arrendamiento financiero (Sin considerar los intereses)	Contrato de arrendamiento financiero.	Frecuente	2.1.1.2 Proveedores por Pagar a Corto Plazo	1.1.1.2 Bancos/ Tesorería		
4	Por la incorporación del bien al Patrimonio al aplicar la opción de compra del contrato de arrendamiento financiero.	Contrato de arrendamiento financiero.	Frecuente	2.1.1.9 Otras Cuentas por Pagar a Corto Plazo	5.1.3.2 Servicios de Arrendamiento		
				1.2.9.2 Bienes en Arrendamiento Financiero	1.2.9.2 Bienes en Arrendamiento Financiero		
				1.2.3.1 Terrenos o 1.2.3.2 Viviendas o			

IV.2.1 ARRENDAMIENTO FINANCIERO

Guía reformada DOF 09-12-2021

No.	CONCEPTO	DOCUMENTO FUENTE	PERIODICIDAD	REGISTRO			
				CONTABLE		PRESUPUESTARIO	
				CARGO	ABONO	CARGO	ABONO
				1.2.3.3 Edificios no Habitacionales o			
				1.2.3.9 Otros Bienes Inmuebles o			
				1.2.4.1 Mobiliario y Equipo de Administración			
				1.2.4.1.1 Muebles de Oficina y Estantería o			
				1.2.4.1.2 Muebles, Excepto de Oficina y Estantería o			
				1.2.4.1.3 Equipo de Cómputo y de Tecnologías de la Información o			
				1.2.4.1.9 Otros Mobiliarios y Equipos de Administración o			
				1.2.4.2 Mobiliario y Equipo Educativo y Recreativo o			
				1.2.4.2.1 Equipos y Aparatos Audiovisuales o			
				1.2.4.2.2 Aparatos Deportivos o			
				1.2.4.2.3 Cámaras Fotográficas y de Video o			
				1.2.4.2.9 Otro Mobiliario y Equipo Educativo y Recreativo o			
				1.2.4.3 Equipo e Instrumental Médico y de Laboratorio			
				1.2.4.3.1 Equipo Médico y de Laboratorio p			
				1.2.4.3.2 Instrumental Médico y de Laboratorio p			

IV.2.1 ARRENDAMIENTO FINANCIERO

Guía reformada DOF 09-12-2021

No.	CONCEPTO	DOCUMENTO FUENTE	PERIODICIDAD	REGISTRO			
				CONTABLE		PRESUPUESTARIO	
				CARGO	ABONO	CARGO	ABONO
				1.2.4.4 Vehículos y Equipo de Transporte <i>Reforma DOF 09-12-2021</i>			
				1.2.4.4.1 Automóviles y Equipo Terrestre o			
				1.2.4.4.2 Carrocerías y Remolques o			
				1.2.4.4.3 Equipo Aeroespacial o			
				1.2.4.4.4 Equipo Ferroviario o			
				1.2.4.4.5 Embarca- ciones o			
				1.2.4.4.9 Otros Equipos de Transporte o			
				1.2.4.6 Maquinaria, Otros Equipos y Herramientas			
				1.2.4.6.1 Maquinaria y Equipo Agropecuario o			
				1.2.4.6.2 Maquinaria y Equipo Industrial o			
				1.2.4.6.3 Maquinaria y Equipo de Construcción o			
				1.2.4.6.4 Sistemas de Aire Acondi- cionado, Calefacción y de Refrige- ración Industrial y Comercial o			
				1.2.4.6.5 Equipo de Comunica- ción y Teleco- municación o			
				1.2.4.6.6 Equipos de Generación Eléctrica, Aparatos y Accesorios Eléctricos o			
				1.2.4.6.7 Herramientas y Máquinas- Herramienta o			

IV.2.1 ARRENDAMIENTO FINANCIERO

Guía reformada DOF 09-12-2021

	<p>NOTA:</p> <p>↔ El registro automático de las etapas del presupuesto se efectuará en las cuentas contables debiendo reflejar el devengado, ejercido y pagado, y estará en función de lo señalado en las Normas y Metodología para la Determinación de los Momentos Contables de los Egresos vigente.</p> <p>Los registros 3a) a 3e) se realizan de manera simultánea.</p> <p align="right"><i>Reforma DOF 09-12-2021</i></p>			<p>1.2.4.6.9 Otros Equipos</p> <p align="center">o</p> <p>1.2.5.1 Software</p>			
--	---	--	--	--	--	--	--

V.1.1 FONDOS DE TERCEROS, BIENES Y VALORES EN GARANTÍA

No.	CONCEPTO	DOCUMENTO FUENTE	PERIODICIDAD	REGISTRO			
				CONTABLE		PRESUPUESTARIO	
				CARGO	ABONO	CARGO	ABONO
1	Por los depósitos de fondos de terceros a corto plazo.	Recibo oficial, ficha de depósito y/o transferencia bancaria.	Eventual	1.1.1.6 Depósitos de Fondos de Terceros en Garantía y/o Administración	2.1.6.1 Fondos en Garantía a Corto Plazo o 2.1.6.2 Fondos en Administración a Corto Plazo o 2.1.6.3 Fondos Contingentes a Corto Plazo o 2.1.6.4 Fondos de Fideicomisos, Mandatos y Contratos Análogos a Corto Plazo o 2.1.6.5 Otros Fondos de Terceros en Garantía y/o Administración a Corto Plazo		
2	Por los depósitos de fondos de terceros a largo plazo.	Recibo oficial, ficha de depósito y/o transferencia bancaria.	Eventual	1.1.1.6 Depósitos de Fondos de Terceros en Garantía y/o Administración	2.2.5.1 Fondos en Garantía a Largo Plazo o 2.2.5.2 Fondos en Administración a Largo Plazo o 2.2.5.3 Fondos Contingentes a Largo Plazo o 2.2.5.4 Fondos de Fideicomisos, Mandatos y Contratos Análogos a Largo Plazo o 2.2.5.5 Otros Fondos de Terceros en Garantía y/o Administración a Largo Plazo		

V.1.1 FONDOS DE TERCEROS, BIENES Y VALORES EN GARANTÍA

No.	CONCEPTO	DOCUMENTO FUENTE	PERIODICIDAD	REGISTRO				
				CONTABLE		PRESUPUESTARIO		
				CARGO	ABONO	CARGO	ABONO	
3	Por el reintegro de los fondos de terceros a corto plazo.	Cheque transferencia bancaria.	y/o	Eventual	2.1.6.1 Fondos en Garantía a Corto Plazo o 2.1.6.2 Fondos en Administración a Corto Plazo o 2.1.6.3 Fondos Contingentes a Corto Plazo o 2.1.6.4 Fondos de Fideicomisos, Mandatos y Contratos Análogos a Corto Plazo o 2.1.6.5 Otros Fondos de Terceros en Garantía y/o Administración a Corto Plazo	1.1.1.6 Depósitos de Fondos de Terceros en Garantía y/o Administración		
4	Por el reintegro de los fondos de terceros a largo plazo.	Cheque transferencia bancaria.	y/o	Eventual	2.2.5.1 Fondos en Garantía a Largo Plazo o 2.2.5.2 Fondos en Administración a Largo Plazo o 2.2.5.3 Fondos Contingentes a Largo Plazo o 2.2.5.4 Fondos de Fideicomisos, Mandatos y Contratos Análogos a Largo Plazo o 2.2.5.5 Otros Fondos de Terceros en Garantía y/o Administración a Largo Plazo	1.1.1.6 Depósitos de Fondos de Terceros en Garantía y/o Administración		
5	Por los beneficios extraordinarios por el vencimiento de fondos de terceros de corto plazo.	Oficio autorización documento equivalente.	de o	Eventual	2.1.6.1 Fondos en Garantía a Corto Plazo o 2.1.6.2 Fondos en Administración a Corto Plazo o 2.1.6.3 Fondos Contingentes a Corto Plazo o	4.3.9.9 Otros Ingresos y Beneficios varios		

V.1.1 FONDOS DE TERCEROS, BIENES Y VALORES EN GARANTÍA

No.	CONCEPTO	DOCUMENTO FUENTE	PERIODICIDAD	REGISTRO			
				CONTABLE		PRESUPUESTARIO	
				CARGO	ABONO	CARGO	ABONO
6	Por los ingresos extraordinarios por el vencimiento de fondos de terceros de largo plazo.	Oficio de autorización documento equivalente.	Eventual	2.1.6.4 Fondos de Fideicomisos, Mandatos y Contratos Análogos a Corto Plazo o 2.1.6.5 Otros Fondos de Terceros a Corto Plazo en garantía y/o Administración 2.2.5.1 Fondos en Garantía a Largo Plazo o 2.2.5.2 Fondos en Administración a Largo Plazo o 2.2.5.3 Fondos Contingentes a Largo Plazo o 2.2.5.4 Fondos de Fideicomisos, Mandatos y Contratos Análogos a Largo Plazo o 2.2.5.5 Otros Fondos de Terceros a Largo Plazo en Garantía y/o Administración	4.3.9.9 Otros Ingresos y Beneficios varios		
7	Por los ingresos extraordinarios en bancos por el vencimiento de los fondos de terceros.	Transferencia bancaria	Eventual	1.1.1.2 Bancos/ Tesorería	1.1.1.6 Depósitos de Fondos de Terceros en Garantía y/o Administración		
8	Por el reconocimiento de los valores y bienes en garantía.	Recibo oficial.	Eventual	1.1.9.1 Valores en Garantía o 1.1.9.2 Bienes en Garantía	2.1.6.6 Valores y Bienes en Garantía a Corto Plazo o 2.2.5.6 Valores y Bienes en Garantía a Corto Plazo		
9	Por la devolución de los valores y bienes en garantía.	Constancia de liberación de los valores y bienes.	Eventual	2.1.6.6 Valores y Bienes en Garantía a Corto Plazo o 2.2.5.6 Valores y Bienes en Garantía a Corto Plazo	1.1.9.1 Valores en Garantía o 1.1.9.2 Bienes en Garantía		
NOTA:				↔Registro Automático			

V.1.2 DEUDORES DIVERSOS

No.	CONCEPTO	DOCUMENTO FUENTE	PERIODICIDAD	REGISTRO			
				CONTABLE		PRESUPUESTARIO	
				CARGO	ABONO	CARGO	ABONO
1	Por los deudores diversos.	Cheque, ficha de depósito y/o transferencia bancaria.	Frecuente	1.1.2.3 Deudores Diversos por Cobrar a Corto Plazo o 1.2.2.2 Deudores Diversos a Largo Plazo	1.1.1.2 Bancos/ Tesorería		
2	Por el cobro a deudores diversos.	Cheque, ficha de depósito y/o transferencia bancaria.	Frecuente	1.1.1.2 Bancos/ Tesorería	1.1.2.3 Deudores Diversos por Cobrar a Corto Plazo o 1.2.2.2 Deudores Diversos a Largo Plazo		

V.1.3 ALMACÉN E INVENTARIOS

No.	CONCEPTO	DOCUMENTO FUENTE	PERIODICIDAD	REGISTRO			
				CONTABLE		PRESUPUESTARIO	
				CARGO	ABONO	CARGO	ABONO
1	<p>EJEMPLO ILUSTRATIVO DE LOS REGISTROS BASICOS, EN TANTO EL CONAC EMITA LOS LINEAMIENTOS</p> <p>De la entrada de Inventario de materias primas, materiales y suministros para la producción.</p>	Tarjeta de entrada de almacén o documento equivalente.	Frecuente	<p>1.1.4.4 Inventario de Materias Primas, Materiales y Suministros para Producción</p> <p>1.1.4.4.1 Productos Alimenticios, Agropecuarios y Forestales Adquiridos como Materia Prima</p> <p>1.1.4.4.2 Productos Textiles Adquiridos como Materia Prima</p> <p>1.1.4.4.3 Productos de Papel, Cartón e Impresos Adquiridos como Materia Prima</p> <p>1.1.4.4.4 Productos Combustibles, Lubricantes y Aditivos Adquiridos como Materia Prima</p> <p>1.1.4.4.5 Productos Químicos, Farmacéuticos y de Laboratorio Adquiridos como Materia Prima</p> <p>1.1.4.4.6 Productos Metálicos y a Base de Minerales no Metálicos Adquiridos como Materia Prima</p> <p>1.1.4.4.7 Productos de Cuero, Piel, Plástico y Hule Adquiridos como Materia Prima</p>	5.1.2.3 Materias Primas y Materiales de Producción y Comercialización		

V.1.3 ALMACÉN E INVENTARIOS

No.	CONCEPTO	DOCUMENTO FUENTE	PERIODICIDAD	REGISTRO			
				CONTABLE		PRESUPUESTARIO	
				CARGO	ABONO	CARGO	ABONO
3	Por la salida de inventario de materias primas, materiales y suministros para la producción a proceso de elaboración.	Tarjeta de almacén o documento equivalente.	Frecuente	1.1.4.4.9 Otros Productos y Mercancías Adquiridas como Materia Prima 1.1.4.3 Inventario de Mercancías en Proceso de Elaboración	1.1.4.4 Inventario de Materias Primas, Materiales y Suministros para Producción 1.1.4.4.1 Productos Alimenticios, Agropecuarios y Forestales Adquiridos como Materia Prima 1.1.4.4.2 Productos Textiles Adquiridos como Materia Prima 1.1.4.4.3 Productos de Papel, Cartón e Impresos Adquiridos como Materia Prima 1.1.4.4.4 Productos Combustibles, Lubricantes y Aditivos Adquiridos como Materia Prima 1.1.4.4.5 Productos Químicos, Farmacéuticos y de Laboratorio Adquiridos como Materia Prima 1.1.4.4.6 Productos Metálicos y a Base de Minerales no Metálicos Adquiridos como Materia Prima 1.1.4.4.7 Productos de Cuero, Piel, Plástico y Hule Adquiridos como Materia Prima 1.1.4.4.9 Otros Productos y Mercancías Adquiridas como Materia Prima		
4	Transformación de mercancías en proceso a mercancías terminadas.	Tarjeta de almacén o equivalente	Frecuente	1.1.4.2 Inventario de Mercancías Terminadas	1.1.4.3 Inventario de Mercancías en Proceso de Elaboración		

V.1.4 BIENES EN CONCESIÓN

No.	CONCEPTO	DOCUMENTO FUENTE	PERIODICIDAD	REGISTRO			
				CONTABLE		PRESUPUESTARIO	
				CARGO	ABONO	CARGO	ABONO
1	Ejemplo: Bienes Inmuebles Entrega de bienes en concesión.	Contrato de concesión.	Frecuente	1.2.9.1 Bienes en Concesión	1.2.3.1 Terrenos o 1.2.3.2 Viviendas o 1.2.3.3 Edificios no Habitacionales o 1.2.3.9 Otros Bienes Inmuebles		
2	Por los bienes recibidos por el ente público por parte del Concesionario.	Contrato de concesión del ente público.	Frecuente	7.6.1 Bienes Bajo Contrato en Concesión	7.6.2 Contrato de Concesión por Bienes		
3	Conclusión del contrato de Concesión	Contrato de concesión.	Frecuente	1.2.3.1 Terrenos o 1.2.3.2 Viviendas o 1.2.3.3 Edificios no Habitacionales o 1.2.3.9 Otros Bienes Inmuebles	1.2.9.1 Bienes en Concesión		
4	Por los bienes entregados por el ente público al Concesionario por la conclusión del contrato.	Contrato de concesión.	Frecuente	7.6.2 Contrato de Concesión por Bienes	7.6.1 Bienes Bajo Contrato en Concesión		

V.1.5 BIENES EN COMODATO

No.	CONCEPTO	DOCUMENTO FUENTE	PERIODICIDAD	REGISTRO			
				CONTABLE		PRESUPUESTARIO	
				CARGO	ABONO	CARGO	ABONO
1	Ejemplo: Bienes Inmuebles Entrega de bienes en comodato.	Contrato de comodato.	Frecuente	1.2.9.3 Bienes en Comodato	1.2.3.1 Terrenos o 1.2.3.2 Viviendas o 1.2.3.3 Edificios no Habitacionales o 1.2.3.9 Otros Bienes Inmuebles		
2	Por los bienes recibidos por el ente público por parte del comodante.	Contrato comodato. de	Frecuente	7.6.3 Bienes Bajo Contrato en Comodato	7.6.4 Contrato de Comodato por Bienes		
3	Por los bienes entregados por el ente público al comodante de comodato.	Contrato comodato. de	Frecuente	1.2.3.1 Terrenos o 1.2.3.2 Viviendas o 1.2.3.3 Edificios no Habitacionales o 1.2.3.9 Otros Bienes Inmuebles	1.2.9.3 Bienes en Comodato		
4	Por la devolución de los bienes del ente público comodatario al ente público comodante por la conclusión del contrato.	Contrato comodato. de	Frecuente	7.6.4 Contrato de Comodato por Bienes	7.6.3 Bienes Bajo Contrato en Comodato		

V.1.6 VENTA DE BIENES PROVENIENTES DE ADJUDICACIONES, DECOMISOS Y DACIÓN EN PAGO

No.	CONCEPTO	DOCUMENTO FUENTE	PERIODICIDAD	REGISTRO			
				CONTABLE		PRESUPUESTARIO	
				CARGO	ABONO	CARGO	ABONO
1	Por la venta de bienes provenientes de adjudicación, decomisos y dación en pago.	Acta entregada, informe de venta y factura.	Frecuente	1.1.2.2 cuentas por Cobrar a Corto Plazo	1.1.9.3 Bienes Derivados de Embargos, Decomisos, Aseguramiento y Dación en Pago		
2	Por el ingreso derivado de la venta de bienes provenientes de adjudicaciones, decomisos y dación en pago.	Cesión de derechos, factura, recibo oficial, ficha de depósito y/o transferencia bancaria.	Frecuente	1.1.1.2 Bancos/ Tesorería	1.1.2.2 Cuentas por cobrar a Corto Plazo		
3	Por los gastos generados de la venta de bienes provenientes de adjudicaciones, decomisos y dación en pago.	Factura o documento equivalente.	Frecuente	5,5.9.9 Otros Gastos Varios	1.1.1.2 Bancos/ Tesorería		

V.1.7 DIFERENCIAS CAMBIARIAS EN MONEDA EXTRANJERA Y TÍTULOS

No.	CONCEPTO	DOCUMENTO FUENTE	PERIODICIDAD	REGISTRO			
				CONTABLE		PRESUPUESTARIO	
				CARGO	ABONO	CARGO	ABONO
1	Por las diferencias de cotización a favor de valores negociables en moneda extranjera.	Estado de cuenta de los valores.	Frecuente	1.1.1.4 Inversiones Temporales (Hasta 3 meses) o 1.1.2.1 Inversiones Financieras de Corto Plazo o 1.2.1.1 Colocaciones a Largo Plazo 1.2.1.1.1 Depósitos a LP en Moneda Nacional o 1.2.1.1.2 Depósitos a LP en Moneda Extranjera o 1.2.1.2 Títulos y Valores a Largo Plazo 1.2.1.2.1 Bonos a LP o 1.2.1.2.2 Valores Representativos de Deuda a LP o 1.2.1.2.3 Obligaciones Negociables a LP o 1.2.1.2.9 Otros Valores a LP	4.3.9.4 Diferencias de Cotización en Valores Negociables		

V.1.7 DIFERENCIAS CAMBIARIAS EN MONEDA EXTRANJERA Y TÍTULOS

No.	CONCEPTO	DOCUMENTO FUENTE	PERIODICIDAD	REGISTRO			
				CONTABLE		PRESUPUESTARIO	
				CARGO	ABONO	CARGO	ABONO
2	Por las diferencias de cotización negativa en valores negociables en moneda extranjera.	Estado de cuenta de los valores.	Frecuente	5.5.9.5 Diferencias de Cotización negativa en Valores Negociables	1.1.1.4 Inversiones Temporales (Hasta 3 meses) o 1.1.2.1 Inversiones Financieras de Corto Plazo o 1.2.1.1 Colocaciones a Largo Plazo 1.2.1.1.1 Depósitos a LP en Moneda Nacional o 1.2.1.1.2 Depósitos a LP en Moneda Extranjera o 1.2.1.2 Títulos y Valores a Largo Plazo 1.2.1.2.1 Bonos a LP o 1.2.1.2.2 Valores Representativos de Deuda a LP o 1.2.1.2.3 Obligaciones Negociables a LP o 1.2.1.2.9 Otros Valores a LP		

V.1.8 FONDO ROTATORIO O REVOLVENTE

No.	CONCEPTO	DOCUMENTO FUENTE	PERIODICIDAD	REGISTRO			
				CONTABLE		PRESUPUESTARIO	
				CARGO	ABONO	CARGO	ABONO
1	Por la entrega de recursos para la constitución del fondo rotatorio o revolvente.	Oficio de autorización de fondo rotatorio o revolvente, documento equivalente y emisión de medio de pago.	Anual	1.1.2.5 Deudores por Anticipos de la Tesorería a Corto Plazo	1.1.1.2 Bancos/ Tesorería		
2	Por el ingreso del fondo rotatorio o revolvente.	Oficio validado, estado de cuenta.	Anual	1.1.1.3 Bancos/ Dependencias y Otros	2.1.1.9 Otras Cuentas por Pagar a Corto Plazo		
3	Por el uso del fondo rotatorio o revolvente.	Emisión de medio de pago o boleta de extracción.	Frecuente	2.1.1.9 Otras Cuentas por Pagar a Corto Plazo	1.1.1.3 Bancos/ Dependencias y Otros		
4	Por la comprobación del fondo rotatorio o revolvente.	Oficio de comprobación de gastos/factura o documento equivalente.	Frecuente	5.1.2.1 Materiales de Administración, Emisión de Documentos y Artículos Oficiales o 5.1.2.2 Alimentos y Utensilios o 5.1.2.3 Materias Primas y Materiales de Producción y Comercialización o 5.1.2.4 Materiales y Artículos de Construcción y de Reparación o 5.1.2.5 Productos Químicos, Farmacéuticos y de Laboratorio o 5.1.2.6 Combustibles Lubricantes y Aditivos o 5.1.2.7 Vestuario, Blancos, Prendas de Protección y Artículos Deportivos o	1.1.2.5 Deudores por Anticipos de la Tesorería a Corto Plazo	8.2.5 Presupuesto de Egresos Devengado 8.2.6 Presupuesto de Egresos Ejercido 8.2.7 Presupuesto de Egresos Pagado	8.2.4 Presupuesto de Egresos Comprometido 8.2.5 Presupuesto de Egresos Devengado 8.2.6 Presupuesto de Egresos Ejercido

V.1.8 FONDO ROTATORIO O REVOLVENTE

No.	CONCEPTO	DOCUMENTO FUENTE	PERIODICIDAD	REGISTRO			
				CONTABLE		PRESUPUESTARIO	
				CARGO	ABONO	CARGO	ABONO
				5.1.2.8 Materiales y Suministros para Seguridad o			
				5.1.2.9 Herramientas Refacciones y Accesorios Menores o			
				5.1.3.1 Servicios Básicos o			
				5.1.3.7 Servicios de Traslado y Viáticos			
5	Por la reposición del fondo rotatorio o revolvente.	Oficio de autorización de fondo rotatorio o revolvente, documento equivalente y emisión de medio de pago.	Frecuente	1.1.2.5 Deudores por Anticipos de la Tesorería a Corto Plazo	1.1.1.2 Bancos/ Tesorería		
6	Por el ingreso por la reposición del fondo rotatorio o revolvente.	Oficio validado, estado de cuenta.	Frecuente	1.1.1.3 Bancos/ Dependencias y Otros	2.1.1.9 Otras Cuentas por Pagar a Corto Plazo		
7	Por el reintegro de los recursos para la cancelación del fondo rotatorio o revolvente.	Cheque y/o transferencia bancaria.	Anual	2.1.1.9 Otras Cuentas por Pagar a Corto Plazo	1.1.1.3 Bancos/ Dependencias y Otros		
8	Por el ingreso de los recursos por el reintegro derivado de la cancelación del fondo rotatorio o revolvente.	Cheque y/o transferencia bancaria.	Anual	1.1.1.2 Bancos/ Tesorería	1.1.2.5 Deudores por Anticipos de la Tesorería a Corto Plazo		

V.1.9 OTROS GASTOS

No.	CONCEPTO	DOCUMENTO FUENTE	PERIODICIDAD	REGISTRO			
				CONTABLE		PRESUPUESTARIO	
				CARGO	ABONO	CARGO	ABONO
1	Por el devengado por otros gastos.	Contrato, factura o documento equivalente.	Frecuente	5.5.9.9 Otros Gastos Varios	2.1.1.9 Otras Cuentas por Pagar a Corto Plazo	8.2.5 Presupuesto de Egresos Devengado	8.2.4 Presupuesto de Egresos Comprometido
2	Por el pago de otros gastos.	Cheque, ficha de depósito y/o transferencia bancaria.	Frecuente	2.1.1.9 Otras Cuentas por Pagar a Corto Plazo	1.1.1.2 Bancos/ Tesorería	8.2.6 Presupuesto de Egresos Ejercido	8.2.5 Presupuesto de Egresos Devengado
3	Transferencias de fondos entre cuentas bancarias.	Transferencia bancaria.	Frecuente	1.1.1.2 Bancos/ Tesorería "A"	1.1.1.2 Bancos/ Tesorería "B"	8.2.7 Presupuesto de Egresos Pagado	8.2.6 Presupuesto de Egresos Ejercido

V.2.1 ANTICIPOS DE PARTICIPACIONES

No.	CONCEPTO	DOCUMENTO FUENTE	PERIODICIDAD	REGISTRO			
				CONTABLE		PRESUPUESTARIO	
				CARGO	ABONO	CARGO	ABONO
1	Por el anticipo de participaciones.	Relación de acuerdos documento o equivalente.	Frecuente	1.1.2.5 Deudores por Anticipos de la Tesorería a Corto Plazo	1.1.1.2 Bancos/ Tesorería		
2	Por la aplicación del anticipo de participaciones.	Constancia de participaciones.	Eventual	5.3.1.1 Participaciones de la Federación a Entidades Federativas y Municipios o 5.3.1.2 Participaciones de las Entidades Federativas a los Municipios	1.1.2.5 Deudores por Anticipos de la Tesorería a Corto Plazo	8.2.5 Presupuesto de Egresos Devengado 8.2.6 Presupuesto de Egresos Ejercido 8.2.7 Presupuesto de Egresos Pagado	8.2.4 Presupuesto de Egresos Comprometido 8.2.5 Presupuesto de Egresos Devengado 8.2.6 Presupuesto de Egresos Ejercido

V.2.2 ANTICIPOS A PROVEEDORES

No.	CONCEPTO	DOCUMENTO FUENTE	PERIODICIDAD	REGISTRO			
				CONTABLE		PRESUPUESTARIO	
				CARGO	ABONO	CARGO	ABONO
1	A. ANTICIPOS SIN AFECTACION PRESUPUESTARIA. Por el anticipo a proveedores por adquisición de bienes y contratación de servicios.	Recibo oficial, factura, contrato o documento equivalente.	Frecuente	1.1.3.1 Anticipo a Proveedores por Adquisición de Bienes y Prestación de Servicios a Corto Plazo	1.1.1.2 Bancos/ Tesorería		
2	Por la aplicación del anticipo a proveedores por la adquisición de bienes y contratación de servicios.	Recibo oficial, factura, contrato o documento equivalente.	Frecuente	5.1.2.1 Materiales de Administración, Emisión de Documentos y Artículos Oficiales o	1.1.3.1 Anticipo a Proveedores por Adquisición de Bienes y Prestación de Servicios a Corto Plazo	8.2.5 Presupuesto de Egresos Devengado	8.2.4 Presupuesto de Egresos Comprometido
				5.1.2.2 Alimentos y Utensilios o		8.2.6 Presupuesto de Egresos Ejercido	8.2.5 Presupuesto de Egresos Devengado
				5.1.2.3 Materias Primas y Materiales de Producción y Comercialización o		8.2.7 Presupuesto de Egresos Pagado	8.2.6 Presupuesto de Egresos Ejercido
				5.1.2.4 Materiales y Artículos de Construcción y de Reparación o			
				5.1.2.5 Productos Químicos, Farmacéuticos y de Laboratorio o			
				5.1.2.6 Combustibles Lubricantes y Aditivos o			
				5.1.2.7 Vestuario, Blancos, Prendas de Protección y Artículos Deportivos o			
				5.1.2.8 Materiales y Suministros para Seguridad o			

V.2.2 ANTICIPOS A PROVEEDORES

No.	CONCEPTO	DOCUMENTO FUENTE	PERIODICIDAD	REGISTRO			
				CONTABLE		PRESUPUESTARIO	
				CARGO	ABONO	CARGO	ABONO
				5.1.2.9 Herramientas Refacciones y Accesorios Menores			
				5.1.3.1 Servicios Básicos			
				5.1.3.2 Servicios de Arrenda- miento o			
				5.1.3.3 Servicios Profesionales Científicos y Técnicos y Otros Servicios o			
				5.1.3.4 Servicios Financieros, Bancarios y Comerciales o			
				5.1.3.5 Servicios de Instalación, Reparación, Manten- imiento y Conservación o			
				5.1.3.6 Servicios de Comunica- ción Social y Publicidad o			
				5.1.3.7 Servicios de Traslado y Viáticos o			
				5.1.3.8 Servicios Oficiales o			
				5.1.3.9 Otros Servicios Generales			
1	B. REGISTRO DE ANTICIPOS CON AFECTACION PRESUPUESTARIA Por el devengado de anticipo a proveedores por la adquisición de bienes y contratación de servicios.	Recibo oficial, factura, contrato o documento equivalente.	Frecuente	5.1.2.1 Materiales de Administración, Emisión de Documentos y Artículos Oficiales o 5.1.2.2 Alimentos y Utensilios o	2.1.1.2 Proveedores por Pagar a Corto Plazo	8.2.5 Presupuesto de Egresos Devengado	8.2.4 Presupuesto de Egresos Comprometido

V.2.2 ANTICIPOS A PROVEEDORES

No.	CONCEPTO	DOCUMENTO FUENTE	PERIODICIDAD	REGISTRO			
				CONTABLE		PRESUPUESTARIO	
				CARGO	ABONO	CARGO	ABONO
				5.1.2.3 Materias Primas y Materiales de Producción y Comercia- lización o			
				5.1.2.4 Materiales y Artículos de Construcción y de Reparación o			
				5.1.2.5 Productos Químicos, Farmacéuti- cos y de Laboratorio o			
				5.1.2.6 Combustibles Lubricantes y Aditivos o			
				5.1.2.7 Vestuario, Blancos, Prendas de Protección y Artículos Deportivos o			
				5.1.2.8 Materiales y Suministros para Seguridad o			
				5.1.2.9 Herramientas Refacciones y Accesorios Menores o			
				5.1.3.1 Servicios Básicos o			
				5.1.3.2 Servicios de Arrenda- miento o			
				5.1.3.3 Servicios Profesio- nales Científicos y Técnicos y Otros Servicios o			
				5.1.3.4 Servicios Financieros, Bancarios y Comerciales o			

V.2.2 ANTICIPOS A PROVEEDORES

No.	CONCEPTO	DOCUMENTO FUENTE	PERIODICIDAD	REGISTRO			
				CONTABLE		PRESUPUESTARIO	
				CARGO	ABONO	CARGO	ABONO
2	Por la expedición de la cuenta por liquidar certificada para el pago de anticipo a proveedores por la adquisición de bienes y contratación de servicios.	Cuenta por liquidar certificada o documento equivalente.	Frecuente	5.1.3.5 Servicios de Instalación, Reparación, Mantenimiento y Conservación o 5.1.3.6 Servicios de Comunicación Social y Publicidad o 5.1.3.7 Servicios de Traslado y Viáticos o 5.1.3.8 Servicios Oficiales o 5.1.3.9 Otros Servicios Generales		8.2.6 Presupuesto de Egresos Ejercido	8.2.5 Presupuesto de Egresos Devengado
3	Por el pago de anticipo a proveedores por la adquisición de bienes y contratación de servicios.	Cheque, ficha de depósito y/o transferencia bancaria.	Frecuente	2.1.1.2 Proveedores por Pagar a Corto Plazo	1.1.1.2 Bancos/ Tesorería	8.2.7 Presupuesto de Egresos Pagado	8.2.6 Presupuesto de Egresos Ejercido
4	Por la reclasificación de anticipo a proveedores por adquisición de bienes y contratación de servicios.	Póliza de diario	Frecuente	1.1.3.1 Anticipo a Proveedores por Adquisición de Bienes y Prestación de Servicios a Corto Plazo	5.1.2.1 Materiales de Administración, Emisión de documentos y Artículos Oficiales o 5.1.2.2 Alimentos y Utensilios o 5.1.2.3 Materias Primas y Materiales de Producción y Comercialización o 5.1.2.4 Materiales y Artículos de Construcción y de Reparación o 5.1.2.5 Productos Químicos, Farmacéuticos y de Laboratorio o 5.1.2.6 Combustibles Lubricantes y Aditivos o		

V.2.2 ANTICIPOS A PROVEEDORES

No.	CONCEPTO	DOCUMENTO FUENTE	PERIODICIDAD	REGISTRO			
				CONTABLE		PRESUPUESTARIO	
				CARGO	ABONO	CARGO	ABONO
				5.1.2.7 Vestuario, Blancos, Prendas de Protección y Artículos Deportivos o			
				5.1.2.8 Materiales y Suministros para Seguridad o			
				5.1.2.9 Herramientas, Refacciones y Accesorios Menores o			
				5.1.3.1 Servicios Básicos o			
				5.1.3.2 Servicios de Arrenda- miento o			
				5.1.3.3 Servicios Profesionales Científicos y Técnicos y Otros Servicios o			
				5.1.3.4 Servicios Financieros, Bancarios y Comerciales o			
				5.1.3.5 Servicios de Instalación, Reparación, Manten- imiento y Conservación o			
				5.1.3.6 Servicios de Comunica- ción Social y Publicidad o			
				5.1.3.7 Servicios de Traslado y Viáticos o			
				5.1.3.8 Servicios Oficiales o			
				5.1.3.9 Otros Servicios Generales			

V.2.2 Anticipos A Proveedores

No.	CONCEPTO	DOCUMENTO FUENTE	PERIODICIDAD	REGISTRO			
				CONTABLE		PRESUPUESTARIO	
				CARGO	ABONO	CARGO	ABONO
5	Por la aplicación del anticipo a proveedores por adquisición de bienes y contratación de servicios.	Recibo, facturas, contratos, recibos o documento equivalente.	Frecuente	5.1.2.1 Materiales de Administración, Emisión de Documentos y Artículos Oficiales o 5.1.2.2 Alimentos y Utensilios o 5.1.2.3 Materias Primas y Materiales de Producción y Comercialización o 5.1.2.4 Materiales y Artículos de Construcción y de Reparación o 5.1.2.5 Productos Químicos, Farmacéuticos y de Laboratorio o 5.1.2.6 Combustibles Lubricantes y Aditivos o 5.1.2.7 Vestuario, Blancos, Prendas de Protección y Artículos Deportivos o 5.1.2.8 Materiales y Suministros para Seguridad o 5.1.2.9 Herramientas Refacciones y Accesorios Menores o 5.1.3.1 Servicios Básicos o 5.1.3.2 Servicios de Arrendamiento o	1.1.3.1 Anticipo a Proveedores por Adquisición de Bienes y Prestación de Servicios a Corto Plazo		

V.2.2 ANTIPOS A PROVEEDORES

No.	CONCEPTO	DOCUMENTO FUENTE	PERIODICIDAD	REGISTRO			
				CONTABLE		PRESUPUESTARIO	
				CARGO	ABONO	CARGO	ABONO
				5.1.3.3 Servicios Profesionales Científicos y Técnicos y Otros Servicios o			
				5.1.3.4 Servicios Financieros, Bancarios y Comerciales o			
				5.1.3.5 Servicios de Instalación, Reparación, Mantenimiento y Conservación o			
				5.1.3.6 Servicios de Comunicación Social y Publicidad o			
				5.1.3.7 Servicios de Traslado y Viáticos o			
				5.1.3.8 Servicios Oficiales o			
				5.1.3.9 Otros Servicios Generales			
1	<p>NOTA: Los registros 1, 2, 3, 4 y 5 se realizan de manera simultánea.</p> <p>A. REGISTRO DE ANTIPOS A PROVEEDORES SIN AFECTACION PRESUPUESTARIA</p> <p>Por el anticipo a proveedores de bienes inmuebles, muebles e intangibles.</p>	Recibo oficial, factura, contrato o documento equivalente.	Frecuente	1.1.3.2 Anticipo a Proveedores por Adquisición de Bienes Inmuebles y Muebles a Corto Plazo o	1.1.1.2 Bancos/ Tesorería		
2	Por la aplicación del anticipo a proveedores de bienes inmuebles, muebles e intangibles.	Recibo oficial, factura, contrato o documento equivalente.	Frecuente	1.1.3.3 Anticipo a Proveedores por Adquisición de Bienes Intangibles a Corto Plazo			
				1.2.3.1 Terrenos o	1.1.3.2 Anticipo a Proveedores por Adquisición de Bienes Inmuebles y Muebles a Corto Plazo o	8.2.5 Presupuesto de Egresos Devengado	8.2.4 Presupuesto de Egresos Comprometido
				1.2.3.2 Viviendas o			
				1.2.3.3 Edificios no Habitacionales o		8.2.6 Presupuesto de Egresos Ejercido	8.2.5 Presupuesto de Egresos Devengado

V.2.2 ANTICIPOS A PROVEEDORES

No.	CONCEPTO	DOCUMENTO FUENTE	PERIODICIDAD	REGISTRO			
				CONTABLE		PRESUPUESTARIO	
				CARGO	ABONO	CARGO	ABONO
				1.2.3.4 Infraestructura	1.1.3.3 Anticipo a Proveedores por Adquisición de Bienes Intangibles a Corto Plazo	8.2.7 Presupuesto de Egresos Pagado	8.2.6 Presupuesto de Egresos Ejercido
				1.2.3.4.1 Infraestructura de Carreteras o			
				1.2.3.4.2 Infraestructura Ferroviaria y Multimodal o			
				1.2.3.4.3 Infraestructura Portuaria o			
				1.2.3.4.4 Infraestructura Aeroportuaria o			
				1.2.3.4.5 Infraestructura de Telecomunicaciones o			
				1.2.3.4.6 Infraestructura de Agua Potable, Saneamiento, Hidroagrícola y Control de Inundaciones o			
				1.2.3.4.7 Infraestructura Eléctrica o			
				1.2.3.4.8 Infraestructura de Producción de Hidrocarburos o			
				1.2.3.4.9 Infraestructura de Refinación, Gas y Petroquímica o			
				1.2.4.1 Mobiliario y Equipo de Administración			
				1.2.4.1.1 Muebles de Oficina y Estantería o			
				1.2.4.1.2 Muebles, Excepto de Oficina y Estantería o			

V.2.2 ANTICIPOS A PROVEEDORES

No.	CONCEPTO	DOCUMENTO FUENTE	PERIODICIDAD	REGISTRO			
				CONTABLE		PRESUPUESTARIO	
				CARGO	ABONO	CARGO	ABONO
				1.2.4.1.3 Equipo de Cómputo y de Tecnologías de la Información o			
				1.2.4.1.9 Otros Mobiliarios y Equipos de Administra- ción o			
				1.2.4.2 Mobiliario y Equipo Educativo y Recreativo o			
				1.2.4.2.1 Equipos y Aparatos Audiovi- suales o			
				1.2.4.2.2 Aparatos Deportivos o			
				1.2.4.2.3 Cámaras Fotográficas y de Video o			
				1.2.4.2.9 Otro Mobiliario y Equipo Educativo y Recreativo o			
				1.2.4.3 Equipo e Instrumental Médico y de Laboratorio			
				1.2.4.3.1 Equipo Médico y de Laboratorio p			
				1.2.4.3.2 Instrumental Médico y de Laboratorio p			
				1.2.4.4 Equipo de Transporte			
				1.2.4.4.1 Automóviles y Equipo Terrestre o			
				1.2.4.4.2 Carrocerías y Remolques o			
				1.2.4.4.3 Equipo Aeroespacial o			

V.2.2 ANTICIPOS A PROVEEDORES

No.	CONCEPTO	DOCUMENTO FUENTE	PERIODICIDAD	REGISTRO			
				CONTABLE		PRESUPUESTARIO	
				CARGO	ABONO	CARGO	ABONO
				1.2.4.4.4 Equipo Ferroviario o			
				1.2.4.4.5 Embarca- ciones o			
				1.2.4.4.9 Otros Equipos de Transporte o			
				1.2.4.5 Equipo de Defensa y Seguridad o			
				1.2.4.6 Maquinaria, Otros Equipos y Herramientas			
				1.2.4.6.1 Maquinaria y Equipo Agropecuario o			
				1.2.4.6.2 Maquinaria y Equipo Industrial o			
				1.2.4.6.3 Maquinaria y Equipo de Construcción o			
				1.2.4.6.4 Sistemas de Aire Acondi- cionado, Calefacción y de Refrigera- ción Industrial y Comercial o			
				1.2.4.6.5 Equipo de Comunica- ción y Teleco- municación o			
				1.2.4.6.6 Equipos de Generación Eléctrica, Aparatos y Accesorios Eléctricos o			
				1.2.4.6.7 Herramientas y Máquinas- Herramienta o			
				1.2.4.6.9 Otros Equipos			
				1.2.4.7 Colecciones, Obras de Arte y Objetos Valiosos			

V.2.2 ANTICIPOS A PROVEEDORES

No.	CONCEPTO	DOCUMENTO FUENTE	PERIODICIDAD	REGISTRO			
				CONTABLE		PRESUPUESTARIO	
				CARGO	ABONO	CARGO	ABONO
				1.2.4.7.1 Bienes Artísticos, Culturales y Científicos			
				1.2.4.7.2 Objetos de Valor			
				1.2.4.8 Activos Biológicos o			
				1.2.4.8.1 Bovinos o			
				1.2.4.8.2 Porcinos o			
				1.2.4.8.3 Aves o			
				1.2.4.8.4 Ovinos y Caprinos o			
				1.2.4.8.5 Peces y Acuicultura o			
				1.2.4.8.6 Equinos o			
				1.2.4.8.7 Especies Menores y de Zoológico o			
				1.2.4.8.8 Árboles y Plantas o			
				1.2.4.8.9 Otros Activos Biológicos o			
				1.2.5.1 Software o			
				1.2.5.2 Patentes, Marcas y Derechos o			
				1.2.5.2.1 Patentes o			
				1.2.5.2.2 Marcas o			
				1.2.5.2.3 Derechos o			
				1.2.5.3 Concesiones y Franquicias o			
				1.2.5.3.1 Concesiones o			
				1.2.5.3.2 Franquicias o			

V.2.2 ANTICIPOS A PROVEEDORES

No.	CONCEPTO	DOCUMENTO FUENTE	PERIODICIDAD	REGISTRO			
				CONTABLE		PRESUPUESTARIO	
				CARGO	ABONO	CARGO	ABONO
1	<p>B. REGISTRO DE ANTICIPO A PROVEEDORES CON AFECTACION PRESUPUESTARIA</p> <p>Por el devengado de anticipos a proveedores de bienes inmuebles.</p> <p>Ejemplo: Bienes Inmuebles</p>	Recibo, factura, contrato o documento equivalente.	Frecuente	1.2.5.4 Licencias o 1.2.5.4.1 Licencias Informáticas e Intelectuales o 1.2.5.4.2 Licencias Industriales, Comerciales y Otras o 1.2.5.9 Otros Activos Intangible			
				1.2.3.1 Terrenos o	2.1.1.2 Proveedores por Pagar a Corto Plazo	8.2.5 Presupuesto de Egresos Devengado	8.2.4 Presupuesto de Egresos Comprome- tido
				1.2.3.2 Viviendas o			
				1.2.3.3 Edificios no Habitacio- nales o			
				1.2.3.4 Infraestruc- tura o			
				1.2.3.4.1 Infraestruc- tura de Carreteras o			
				1.2.3.4.2 Infraestruc- tura Ferroviaria y Multimodal o			
				1.2.3.4.3 Infraestruc- tura Portuaria o			
				1.2.3.4.4 Infraestruc- tura Aeroportuaria o			
				1.2.3.4.5 Infraestruc- tura de Telecomu- nicaciones o			
				1.2.3.4.6 Infraestruc- tura de Agua Potable, Saneamiento, Hidroagrícola y Control de Inundaciones o			

V.2.2 ANTICIPOS A PROVEEDORES

No.	CONCEPTO	DOCUMENTO FUENTE	PERIODICIDAD	REGISTRO			
				CONTABLE		PRESUPUESTARIO	
				CARGO	ABONO	CARGO	ABONO
2	Por la expedición de la cuenta por liquidar certificada para el pago de anticipos a proveedores de bienes inmuebles, muebles e intangibles	Cuenta por liquidar certificada o documento equivalente.	Frecuente	1.2.3.4.7 Infraestructura Eléctrica o		8.2.6 Presupuesto de Egresos Ejercido	8.2.5 Presupuesto de Egresos Devengado
3	Por el pago de anticipos a proveedores de bienes inmuebles.	Cheque, ficha de depósito y/o transferencia bancaria.	Frecuente	2.1.1.2 Proveedores por Pagar a Corto Plazo	1.1.1.2 Bancos/ Tesorería	8.2.7 Presupuesto de Egresos Pagado	8.2.6 Presupuesto de Egresos Ejercido
4	Por la reclasificación de anticipos a proveedores de bienes inmuebles.	Póliza de diario.	Frecuente	1.1.3.2 Anticipo a Proveedores por Adquisición de Bienes Inmuebles y Muebles a Corto Plazo	1.2.3.1 Terrenos o 1.2.3.2 Viviendas o 1.2.3.3 Edificios no Habitacionales o 1.2.3.4 Infraestructura o 1.2.3.4.1 Infraestructura de Carreteras o 1.2.3.4.2 Infraestructura Ferroviaria y Multimodal o 1.2.3.4.3 Infraestructura Portuaria o 1.2.3.4.4 Infraestructura Aeroportuaria o		

V.2.2 ANTICIPOS A PROVEEDORES

No.	CONCEPTO	DOCUMENTO FUENTE	PERIODICIDAD	REGISTRO			
				CONTABLE		PRESUPUESTARIO	
				CARGO	ABONO	CARGO	ABONO
5	Por la aplicación de anticipos a proveedores de bienes inmuebles.	Recibo oficial, factura, contrato o documento equivalente.	Frecuente	1.2.3.1 Terrenos o 1.2.3.2 Viviendas o 1.2.3.3 Edificios no Habitacionales o 1.2.3.4 Infraestructura 1.2.3.4.1 Infraestructura de Carreteras o 1.2.3.4.2 Infraestructura Ferroviaria y Multimodal o 1.2.3.4.3 Infraestructura Portuaria o 1.2.3.4.4 Infraestructura Aeroportuaria o 1.2.3.4.5 Infraestructura de Telecomunicaciones o	1.2.3.4.5 Infraestructura de Telecomunicaciones o 1.2.3.4.6 Infraestructura de Agua Potable, Saneamiento, Hidroagrícola y Control de Inundaciones o 1.2.3.4.7 Infraestructura Eléctrica o 1.2.3.4.8 Infraestructura de Producción de Hidrocarburos o 1.2.3.4.9 Infraestructura de Refinación, Gas y Petroquímica o 1.1.3.2 Anticipo a Proveedores por Adquisición de Bienes Inmuebles y Muebles a Corto Plazo 1.1.3.3 Anticipo a Proveedores por Adquisición de Bienes Intangibles a Corto Plazo		

V.2.3 ANTICIPOS A CONTRATISTAS POR OBRA PÚBLICA

No.	CONCEPTO	DOCUMENTO FUENTE	PERIODICIDAD	REGISTRO			
				CONTABLE		PRESUPUESTARIO	
				CARGO	ABONO	CARGO	ABONO
1	A. ANTICIPO SIN AFECTACION PRESUPUESTARIA. Por el anticipo a contratistas.	Contrato documento o equivalente.	Frecuente	1.1.3.4 Anticipo a Contratistas por Obras Públicas a Corto Plazo o	1.1.1.2 Bancos/ Tesorería		
2	Por la aplicación del anticipo a contratistas.	Contrato, informe de avance de obra o documento equivalente.	Frecuente	1.2.7.4 Anticipos a Largo Plazo 1.2.3.5 Construcciones en Proceso en Bienes de Dominio Público o 1.2.3.5.1 Edificación Habitacional en Proceso 1.2.3.5.2 Edificación no Habitacional en Proceso 1.2.3.5.3 Construcción de Obras para el Abastecimiento de Agua, Petróleo, Gas, Electricidad y Telecomunicaciones en Proceso 1.2.3.5.4 División de Terrenos y Construcción de Obras de Urbanización en Proceso 1.2.3.5.5 Construcción de Vías de Comunicación en Proceso 1.2.3.5.6 Otras Construcciones de Ingeniería Civil u Obra Pesada en Proceso 1.2.3.5.7 Instalaciones y Equipamiento en Construcciones en Proceso	1.1.3.4 Anticipo a Contratistas por Obras Públicas a Corto Plazo o 1.2.7.4 Anticipos a Largo Plazo	8.2.5 Presupuesto de Egresos Devengado 8.2.6 Presupuesto de Egresos Ejercido 8.2.7 Presupuesto de Egresos Pagado	8.2.4 Presupuesto de Egresos Comprometido 8.2.5 Presupuesto de Egresos Devengado 8.2.6 Presupuesto de Egresos Ejercido

V.2.3 ANTICIPOS A CONTRATISTAS POR OBRA PÚBLICA

No.	CONCEPTO	DOCUMENTO FUENTE	PERIODICIDAD	REGISTRO			
				CONTABLE		PRESUPUESTARIO	
				CARGO	ABONO	CARGO	ABONO
				1.2.3.5.9 Trabajos de Acabados en Edificaciones y Otros Trabajos Especializados en Proceso			
				1.2.3.6 Construcciones en Proceso en Bienes Propios			
				1.2.3.6.1 Edificación Habitacional en Proceso o			
				1.2.3.6.2 Edificación no Habitacional en Proceso o			
				1.2.3.6.3 Construcción de Obras para el Abastecimiento de Agua, Petróleo, Gas, Electricidad y Telecomunicaciones en Proceso o			
				1.2.3.6.4 División de Terrenos y Construcción de Obras de Urbanización en Proceso o			
				1.2.3.6.5 Construcción de Vías de Comunicación en Proceso o			
				1.2.3.6.6 Otras Construcciones de Ingeniería Civil u Obra Pesada en Proceso o			
				1.2.3.6.7 Instalaciones y Equipamiento en Construcciones en Proceso o			
				1.2.3.6.9 Trabajos de Acabados en Edificaciones y Otros Trabajos Especializados en Proceso			

V.2.3 ANTICIPOS A CONTRATISTAS POR OBRA PÚBLICA

No.	CONCEPTO	DOCUMENTO FUENTE	PERIODICIDAD	REGISTRO			
				CONTABLE		PRESUPUESTARIO	
				CARGO	ABONO	CARGO	ABONO
1	B. ANTICIPO CON AFECTACION PRESUPUESTARIA. Por el devengado del anticipo a contratistas.	Contrato documento equivalente.	o Frecuente	1.2.3.5 Construcciones en Proceso en Bienes de Dominio Público o 1.2.3.5.1 Edificación Habitacional en Proceso 1.2.3.5.2 Edificación no Habitacional en Proceso 1.2.3.5.3 Construcción de Obras para el Abastecimiento de Agua, Petróleo, Gas, Electricidad y Telecomunicaciones en Proceso 1.2.3.5.4 División de Terrenos y Construcción de Obras de Urbanización en Proceso 1.2.3.5.5 Construcción de Vías de Comunicación en Proceso 1.2.3.5.6 Otras Construcciones de Ingeniería Civil u Obra Pesada en Proceso 1.2.3.5.7 Instalaciones y Equipamiento en Construcciones en Proceso 1.2.3.5.9 Trabajos de Acabados en Edificaciones y Otros Trabajos Especializados en Proceso	2.1.1.3 Contratistas por Obras Públicas a Pagar a Corto Plazo	8.2.5 Presupuesto de Egresos Devengado	8.2.4 Presupuesto de Egresos Comprometido

V.2.3 ANTICIPOS A CONTRATISTAS POR OBRA PÚBLICA

No.	CONCEPTO	DOCUMENTO FUENTE	PERIODICIDAD	REGISTRO			
				CONTABLE		PRESUPUESTARIO	
				CARGO	ABONO	CARGO	ABONO
				1.2.3.6 Construcciones en Proceso en Bienes Propios			
				1.2.3.6.1 Edificación Habitacional en Proceso o			
				1.2.3.6.2 Edificación no Habitacional en Proceso o			
				1.2.3.6.3 Construcción de Obras para el Abastecimiento de Agua, Petróleo, Gas, Electricidad y Telecomunicaciones en Proceso o			
				1.2.3.6.4 División de Terrenos y Construcción de Obras de Urbanización en Proceso o			
				1.2.3.6.5 Construcción de Vías de Comunicación en Proceso o			
				1.2.3.6.6 Otras Construcciones de Ingeniería Civil u Obra Pesada en Proceso o			
				1.2.3.6.7 Instalaciones y Equipamiento en Construcciones en Proceso o			
				1.2.3.6.9 Trabajos de Acabados en Edificaciones y Otros Trabajos Especializados en Proceso			

V.2.3 ANTICIPOS A CONTRATISTAS POR OBRA PÚBLICA

No.	CONCEPTO	DOCUMENTO FUENTE	PERIODICIDAD	REGISTRO			
				CONTABLE		PRESUPUESTARIO	
				CARGO	ABONO	CARGO	ABONO
2	Por la expedición de la cuenta por liquidar certificada para el pago del anticipo a contratistas.	Cuenta por liquidar certificada o documento equivalente.	Frecuente			8.2.6 Presupuesto de Egresos Ejercido	8.2.5 Presupuesto de Egresos Devengado
3	Por el pago del anticipo a contratistas.	Cheque, ficha de depósito y/o transferencia bancaria.	Eventual	2.1.1.3 Contratistas (obra) por Pagar a Corto Plazo	1.1.1.2 Bancos/ Tesorería	8.2.7 Presupuesto de Egresos Pagado	8.2.6 Presupuesto de Egresos Ejercido
4	Por la reclasificación del anticipo a contratistas.	Póliza de diario.	Eventual	1.1.3.4 Anticipo a Contratistas por Obras Públicas a Corto Plazo 1.2.7.4 Anticipos a Largo Plazo	1.2.3.5 Construcciones en Proceso en Bienes de Dominio Público 1.2.3.5.1 Edificación Habitacional en Proceso 1.2.3.5.2 Edificación no Habitacional en Proceso 1.2.3.5.3 Construcción de Obras para el Abastecimiento de Agua, Petróleo, Gas, Electricidad y Telecomunicaciones en Proceso 1.2.3.5.4 División de Terrenos y Construcción de Obras de Urbanización en Proceso 1.2.3.5.5 Construcción de Vías de Comunicación en Proceso 1.2.3.5.6 Otras Construcciones de Ingeniería Civil u Obra Pesada en Proceso 1.2.3.5.7 Instalaciones y Equipamiento en Construcciones en Proceso 1.2.3.5.9 Trabajos de Acabados en Edificaciones y Otros Trabajos Especializados en Proceso 1.2.3.6 Construcciones en Proceso en Bienes Propios		

V.2.3 ANTICIPOS A CONTRATISTAS POR OBRA PÚBLICA

No.	CONCEPTO	DOCUMENTO FUENTE	PERIODI-CIDAD	REGISTRO			
				CONTABLE		PRESUPUESTARIO	
				CARGO	ABONO	CARGO	ABONO
5	Por la aplicación del anticipo a contratistas. Nota: Los registros 1, 2, 3 y 4 se realizan de manera simultánea.	Póliza de diario.	Frecuente	1.2.3.5 Construcciones en Proceso en Bienes de Dominio Público 1.2.3.5.1 Edificación Habitacional en Proceso 1.2.3.5.2 Edificación no Habitacional en Proceso	1.2.3.6.1 Edificación Habitacional en Proceso o 1.2.3.6.2 Edificación no Habitacional en Proceso o 1.2.3.6.3 Construcción de Obras para el Abastecimiento de Agua, Petróleo, Gas, Electricidad y Telecomunicaciones en Proceso o 1.2.3.6.4 División de Terrenos y Construcción de Obras de Urbanización en Proceso o 1.2.3.6.5 Construcción de Vías de Comunicación en Proceso o 1.2.3.6.6 Otras Construcciones de Ingeniería Civil u Obra Pesada en Proceso o 1.2.3.6.7 Instalaciones y Equipamiento en Construcciones en Proceso o 1.2.3.6.9 Trabajos de Acabados en Edificaciones y Otros Trabajos Especializados en Proceso 1.1.3.4 Anticipo a Contratistas por Obras Públicas a Corto Plazo o 1.2.7.4 Anticipos a Largo Plazo		

V.2.3 ANTICIPOS A CONTRATISTAS POR OBRA PÚBLICA

No.	CONCEPTO	DOCUMENTO FUENTE	PERIODICIDAD	REGISTRO			
				CONTABLE		PRESUPUESTARIO	
				CARGO	ABONO	CARGO	ABONO
				1.2.3.5.3 Construcción de Obras para el Abastecimiento de Agua, Petróleo, Gas, Electricidad y Telecomunicaciones en Proceso			
				1.2.3.5.4 División de Terrenos y Construcción de Obras de Urbanización en Proceso			
				1.2.3.5.5 Construcción de Vías de Comunicación en Proceso			
				1.2.3.5.6 Otras Construcciones de Ingeniería Civil u Obra Pesada en Proceso			
				1.2.3.5.7 Instalaciones y Equipamiento en Construcciones en Proceso			
				1.2.3.5.9 Trabajos de Acabados en Edificaciones y Otros Trabajos Especializados en Proceso			
				1.2.3.6 Construcciones en Proceso en Bienes Propios			
				1.2.3.6.1 Edificación Habitacional en Proceso o			
				1.2.3.6.2 Edificación no Habitacional en Proceso o			

V.2.3 ANTICIPOS A CONTRATISTAS POR OBRA PÚBLICA

No.	CONCEPTO	DOCUMENTO FUENTE	PERIODICIDAD	REGISTRO			
				CONTABLE		PRESUPUESTARIO	
				CARGO	ABONO	CARGO	ABONO
				1.2.3.6.3 Construcción de Obras para el Abastecimiento de Agua, Petróleo, Gas, Electricidad y Telecomunicaciones en Proceso o			
				1.2.3.6.4 División de Terrenos y Construcción de Obras de Urbanización en Proceso o			
				1.2.3.6.5 Construcción de Vías de Comunicación en Proceso o			
				1.2.3.6.6 Otras Construcciones de Ingeniería Civil u Obra Pesada en Proceso o			
				1.2.3.6.7 Instalaciones y Equipamiento en Construcciones en Proceso o			
				1.2.3.6.9 Trabajos de Acabados en Edificaciones y Otros Trabajos Especializados en Proceso			

VI.1.1 DEUDA PÚBLICA

Guía reformada DOF 27-09-2018

No.	CONCEPTO	DOCUMENTO FUENTE	PERIODICIDAD	REGISTRO			
				CONTABLE		PRESUPUESTARIO	
				CARGO	ABONO	CARGO	ABONO
1	Por la emisión de títulos y valores de deuda pública interna y/o externa (financiamiento).	Oficio de autorización o documento equivalente.	Frecuente	7.2.1 Autorización para la Emisión de Bonos, Títulos y Valores de la Deuda Pública Interna o	7.2.3 Emisiones Autorizadas de la Deuda Pública Interna y Externa		
2	Por la colocación de títulos y valores de deuda pública interna y/o externa.	Liquidación del Agente Financiero o documento equivalente.	Frecuente	7.2.2 Autorización para la Emisión de Bonos, Títulos y Valores de la Deuda Pública Externa	7.2.3 Emisiones Autorizadas de la Deuda Pública Interna y Externa	7.2.1 Autorización para la Emisión de Bonos, Títulos y Valores de la Deuda Pública Interna o	
3	Por la colocación de títulos y valores de la deuda pública interna a la par.	Información del Banco de México o documento equivalente.	Frecuente	1.1.1.2 Bancos/ Tesorería	2.1.4.1 Títulos y Valores de la Deuda Pública Interna a Corto Plazo o	8.1.2 Ley de Ingresos por Ejecutar y	8.1.4 Ley de Ingresos Devengada y
4	Registro de la colocación de títulos y valores de la deuda pública interna sobre la par. • Diferencia por la colocación.	Información del Banco de México o documento equivalente.	Frecuente	1.1.1.2 Bancos/ Tesorería	2.2.3.1 Títulos y Valores de la Deuda Pública Interna a Largo Plazo	8.1.4 Ley de Ingresos Devengada	8.1.5 Ley de Ingresos Recaudada

VI.1.1 DEUDA PÚBLICA

Guía reformada DOF 27-09-2018

No.	CONCEPTO	DOCUMENTO FUENTE	PERIODICIDAD	REGISTRO			
				CONTABLE		PRESUPUESTARIO	
				CARGO	ABONO	CARGO	ABONO
5	Por la colocación de títulos y valores de la deuda pública interna bajo la par. • Diferencia por la colocación.	Información del Banco de México o documento equivalente.	Frecuente	1.1.1.2 Bancos/ Tesorería	2.1.4.1 Títulos y Valores de la Deuda Pública Interna a Corto Plazo o 2.2.3.1 Títulos y Valores de la Deuda Pública Interna a Largo Plazo	8.1.2 Ley de Ingresos por Ejecutar y 8.1.4 Ley de Ingresos Devengada	8.1.4 Ley de Ingresos Devengada y 8.1.5 Ley de Ingresos Recaudada
6	Por la colocación de títulos y valores de la deuda pública externa a la par.	Información del Banco de México o documento equivalente.	Frecuente	5.5.9.5 Diferencias de Cotizaciones Negativas en Valores Negociables 1.1.1.2 Bancos/ Tesorería	2.1.4.2 Títulos y Valores de la Deuda Pública Externa Corto Plazo o 2.2.3.2 Títulos y Valores de la Deuda Pública Externa a Largo Plazo		
7	Por la colocación de títulos y valores de la deuda pública externa sobre la par. • Diferencia por la colocación.	Información del Banco de México o documento equivalente.	Frecuente	1.1.1.2 Bancos/ Tesorería	2.1.4.2 Títulos y Valores de la Deuda Pública Externa Corto Plazo o 2.2.3.2 Títulos y Valores de la Deuda Pública Externa a Largo Plazo	4.3.9.4 Diferencias de Cotizaciones a Favor en Valores Negociables	
8	Por la colocación de títulos y valores de la deuda pública externa bajo la par. • Diferencia por la colocación.	Información del Banco de México o documento equivalente.	Frecuente	1.1.1.2 Bancos/ Tesorería 5.5.9.5 Diferencias de Cotizaciones Negativas en Valores Negociables	2.1.4.2 Títulos y Valores de la Deuda Pública Externa Corto Plazo o 2.2.3.2 Títulos y Valores de la Deuda Pública Externa a Largo Plazo		

VI.1.1 DEUDA PÚBLICA

Guía reformada DOF 27-09-2018

No.	CONCEPTO	DOCUMENTO FUENTE	PERIODICIDAD	REGISTRO				
				CONTABLE		PRESUPUESTARIO		
				CARGO	ABONO	CARGO	ABONO	
9	Por la porción de la deuda pública interna por la colocación de títulos y valores de largo plazo a corto plazo.	Contrato documento equivalente.	o	Frecuente	2.2.3.1 Títulos y Valores de la Deuda Pública Interna a Largo Plazo	2.1.3.1 Porción a Corto Plazo de la Deuda Pública Interna		
10	Por la porción de la deuda pública externa por la colocación de títulos y valores de largo plazo a corto plazo.	Contrato documento equivalente.	o	Frecuente	2.2.3.2 Títulos y Valores de la Deuda Pública Externa a Largo Plazo	2.1.3.2 Porción a Corto Plazo de la Deuda Pública Externa		
11	Por la obtención de préstamos considerados deuda pública interna y/o externa (financiamiento).	Contrato documento equivalente	o	Frecuente	7.2.4 Suscripción de Contratos de Préstamos y Otras Obligaciones de la Deuda Pública Interna o 7.2.5 Suscripción de Contratos de Préstamos y Otras Obligaciones de la Deuda Pública Externa	7.2.6 Contratos de Préstamos y Otras Obligaciones de la Deuda Pública Interna y Externa		
12	Por el pago de préstamos considerados deuda pública interna y/o externa.	Copia del cheque, copia de ficha de depósito, transferencia bancaria documento equivalente.	o	Frecuente	7.2.6 Contratos de Préstamos y Otras Obligaciones de la Deuda Pública Interna y Externa	7.2.4 Suscripción de Contratos de Préstamos y Otras Obligaciones de la Deuda Pública Interna o 7.2.5 Suscripción de Contratos de Préstamos y Otras Obligaciones de la Deuda Pública Externa		
13	Por el ingreso de fondos de la deuda pública interna y/o externa derivado de la obtención de préstamos.	Información del Banco de México o agente financiero, o documento equivalente.		Frecuente	1.1.1.2 Bancos/ Tesorería	2.2.3.3 Préstamos de la Deuda Pública Interna por Pagar a Largo Plazo o 2.2.3.4 Préstamos de la Deuda Pública Externa por Pagar a Largo Plazo	8.1.2 Ley de Ingresos por Ejecutar y 8.1.4 Ley de Ingresos Devengada	8.1.4 Ley de Ingresos Devengada y 8.1.5 Ley de Ingresos Recaudada
14	Por la porción de la deuda pública interna por los préstamos obtenidos de largo plazo a corto plazo.	Contrato documento equivalente.	o	Frecuente	2.2.3.3 Préstamos de la Deuda Pública Interna por Pagar a Largo Plazo	2.1.3.1 Porción a Corto Plazo de la Deuda Pública Interna		

VI.1.1 DEUDA PÚBLICA

Guía reformada DOF 27-09-2018

No.	CONCEPTO	DOCUMENTO FUENTE	PERIODICIDAD	REGISTRO			
				CONTABLE		PRESUPUESTARIO	
				CARGO	ABONO	CARGO	ABONO
15	Por la porción de la deuda pública externa por los préstamos obtenidos de largo plazo a corto plazo.	Contrato documento equivalente. o	Frecuente	2.2.3.4 Préstamos de la Deuda Pública Externa por Pagar a Largo Plazo	2.1.3.2 Porción a Corto Plazo de la Deuda Pública Externa		
16	Por el pago de la deuda pública interna.	Copia del cheque, copia de ficha de depósito, transferencia bancaria documento equivalente. o	Frecuente.	2.1.3.1 Porción a Corto Plazo de la Deuda Pública Interna	1.1.1.2 Bancos/ Tesorería		
17	Por el pago de la deuda pública externa.	Copia del cheque, copia de ficha de depósito, transferencia bancaria documento equivalente. o	Frecuente.	2.1.3.2 Porción a Corto Plazo de la Deuda Pública Externa	1.1.1.2 Bancos/ Tesorería		
18	Por el decremento de la deuda pública externa derivado de la actualización por tipo de cambio.	Valor de moneda publicado en Diario Oficial de la Federación, reporte operativo de la Tesorería o documento equivalente.	Frecuente	2.1.4.2 Títulos y Valores de la Deuda Pública Externa a Corto Plazo o 2.2.3.2 Títulos y Valores de la Deuda Pública Externa a Largo Plazo o 2.2.3.4 Préstamos de la Deuda Pública Externa por Pagar a Largo Plazo	4.3.9.3 Diferencias por Tipo de Cambio a Favor		
19	Por el incremento de la deuda pública externa derivado de la actualización por tipo de cambio.	Valor de moneda publicado en Diario Oficial de la Federación, reporte operativo de la Tesorería o documento equivalente.	Frecuente	5.5.9.4 Diferencias por Tipo de Cambio Negativas	2.1.4.2 Títulos y Valores de la Deuda Pública Externa a Corto Plazo o 2.2.3.2 Títulos y Valores de la Deuda Pública Externa a Largo Plazo o 2.2.3.4 Préstamos de la Deuda Pública Externa por Pagar a Largo Plazo		

VI.1.1 DEUDA PÚBLICA

Guía reformada DOF 27-09-2018

No.	CONCEPTO	DOCUMENTO FUENTE	PERIODICIDAD	REGISTRO			
				CONTABLE		PRESUPUESTARIO	
				CARGO	ABONO	CARGO	ABONO
20	Por el decremento de la deuda pública interna derivado de la actualización de valores negociables.	Importe del valor negociable publicado en Diario Oficial de la Federación, reporte operativo de la Tesorería o documento equivalente.	Frecuente	2.1.4.1 Títulos y Valores de la Deuda Pública Interna a Corto Plazo o 2.2.3.1 Títulos y Valores de la Deuda Pública Interna a Largo Plazo	4.3.9.4 Diferencias de Cotizaciones a Favor en Valores Negociables		
21	Por el incremento de la deuda pública interna derivado de la actualización de valores negociables.	Importe del valor negociable publicado en Diario Oficial de la Federación, reporte operativo de la Tesorería o documento equivalente.	Frecuente	5.5.9.5 Diferencias de Cotizaciones Negativas en Valores Negociables	2.1.4.1 Títulos y Valores de la Deuda Pública Interna a Corto Plazo o 2.2.3.1 Títulos y Valores de la Deuda Pública Interna a Largo Plazo		

VI.2.1 REESTRUCTURACIÓN DE DEUDA PÚBLICA

Guía adicionada DOF 27-09-2018

No.	CONCEPTO	DOCUMENTO FUENTE	PERIODICIDAD	REGISTRO			
				CONTABLE		PRESUPUESTARIO	
				CARGO	ABONO	CARGO	ABONO
1	De la variación a favor por la reestructuración de la deuda pública interna y/o externa.	Contrato de Crédito o documento equivalente.	Frecuente	2.1.4.1 Títulos y Valores de la Deuda Pública Interna a Corto Plazo o 2.1.4.2 Títulos y Valores de la Deuda Pública Externa a Corto Plazo o 2.2.3.1 Títulos y Valores de la Deuda Pública Interna a Largo Plazo o 2.2.3.2 Títulos y Valores de la Deuda Pública Externa a Largo Plazo o 2.2.3.3 Préstamos de la Deuda Pública Interna por Pagar a Largo Plazo o 2.2.3.4 Préstamos de la Deuda Pública Externa por Pagar a Largo Plazo	4.3.9.7 Diferencias por Reestructuración de Deuda Pública a Favor		
2	De la variación en contra por la reestructuración de la deuda pública interna y/o externa.	Contrato de Crédito o documento equivalente.	Frecuente	5.5.9.8 Diferencias por Reestructuración de Deuda Pública Negativas	2.1.4.1 Títulos y Valores de la Deuda Pública Interna a Corto Plazo o 2.1.4.2 Títulos y Valores de la Deuda Pública Externa a Corto Plazo o 2.2.3.1 Títulos y Valores de la Deuda Pública Interna a Largo Plazo o		

VI.2.1 REESTRUCTURACIÓN DE DEUDA PÚBLICA

Guía adicionada DOF 27-09-2018

No.	CONCEPTO	DOCUMENTO FUENTE	PERIODICIDAD	REGISTRO			
				CONTABLE		PRESUPUESTARIO	
				CARGO	ABONO	CARGO	ABONO
				2.2.3.2 Títulos y Valores de la Deuda Pública Externa a Largo Plazo o 2.2.3.3 Préstamos de la Deuda Pública Interna por Pagar a Largo Plazo o 2.2.3.4 Préstamos de la Deuda Pública Externa por Pagar a Largo Plazo			

VI.3.1 PRÉSTAMOS OTORGADOS

Guía reformada DOF 27-09-2018

No.	CONCEPTO	DOCUMENTO FUENTE	PERIODICIDAD	REGISTRO			
				CONTABLE		PRESUPUESTARIO	
				CARGO	ABONO	CARGO	ABONO
1	Por la firma de contratos.	Contratos firmados.	Frecuente	7.2.4 Suscripción de Contratos de Préstamos y Otras Obligaciones de la Deuda Pública Interna	7.2.6 Contratos de Préstamos y Otras Obligaciones de la Deuda Pública Interna y Externa		
2	Por el pago de los préstamos otorgados.	Cheque transferencia bancaria. y/o		7.2.5 Suscripción de Contratos de Préstamos y Otras Obligaciones de la Deuda Pública Externa	7.2.6 Contratos de Préstamos y Otras Obligaciones de la Deuda Pública Interna y Externa		
3	Por el devengado de los préstamos otorgados.	Contrato Pagare. y/o	Frecuente	7.2.6 Contratos de Préstamos y Otras Obligaciones de la Deuda Pública Interna y Externa	7.2.4 Suscripción de Contratos de Préstamos y Otras Obligaciones de la Deuda Pública Interna		
				1.1.2.6 Préstamos Otorgados a Corto Plazo	2.1.1.9 Otras Cuentas por Pagar a Corto Plazo		
				1.1.2.6.1 Préstamos Otorgados a CP al Sector Público			
				1.1.2.6.2 Préstamos Otorgados a CP al Sector Privado			
				1.1.2.6.3 Préstamos Otorgados a CP al Sector Externo			
				o			
				1.2.2.4 Préstamos Otorgados a Largo Plazo			
				1.2.2.4.1 Préstamos Otorgados a LP al Sector Público			

VI.3.1 PRÉSTAMOS OTORGADOS

Guía reformada DOF 27-09-2018

No.	CONCEPTO	DOCUMENTO FUENTE	PERIODICIDAD	REGISTRO			
				CONTABLE		PRESUPUESTARIO	
				CARGO	ABONO	CARGO	ABONO
4	Por el pago de los préstamos otorgados.	Cheque y/o transferencia bancaria.	Frecuente	1.2.2.4.2 Préstamos Otorgados a LP al Sector Privado 1.2.2.4.3 Préstamos Otorgados a LP al Sector Externo 2.1.1.9 Otras Cuentas por Pagar a Corto Plazo	1.1.1.2 Bancos/ Tesorería		
5	Por la recuperación de los préstamos otorgados más el beneficio por intereses.	Recibo Oficial, Ficha de Depósito y/o transferencia bancaria.	Frecuente	1.1.1.2 Bancos/ Tesorería	1.1.2.6 Préstamos Otorgados a Corto Plazo 1.1.2.6.1 Préstamos Otorgados a CP al Sector Público 1.1.2.6.2 Préstamos Otorgados a CP al Sector Privado 1.1.2.6.3 Préstamos Otorgados a CP al Sector Externo o 1.2.2.4 Préstamos Otorgados a Largo Plazo 1.2.2.4.1 Préstamos Otorgados a LP al Sector Público 1.2.2.4.2 Préstamos Otorgados a LP al Sector Privado 1.2.2.4.3 Préstamos Otorgados a LP al Sector Externo 4.3.9.9 Otros Ingresos y Beneficios Varios	8.1.2 Ley de Ingresos por Ejecutar y 8.1.4 Ley de Ingresos Devengada	8.1.4 Ley de Ingresos Devengada y 8.1.5 Ley de Ingresos Recaudada

VI.4.1 EJECUCIÓN DE AVALES Y GARANTÍAS

Guía reformada DOF 27-09-2018

No.	CONCEPTO	DOCUMENTO FUENTE	PERIODICIDAD	REGISTRO			
				CONTABLE		PRESUPUESTARIO	
				CARGO	ABONO	CARGO	ABONO
1	Por el devengado de la amortización y/o los costos financieros a pagar por el ente público, por avales y garantías de deudas incumplidas por el deudor principal.	Convenio, contrato o pagare.	Eventual	1.1.2.9 Otros Derechos a Recibir Efectivo o Equivalentes a Corto Plazo	2.1.1.9 Otras Cuentas por Pagar a Corto Plazo	8.2.5 Presupuesto de Egresos Devengado	8.2.4 Presupuesto de Egresos Comprometido
2	Por la expedición de la cuenta por liquidar certificada para la amortización de avales y garantías.	Cuenta por liquidar certificada o documento equivalente.	Eventual			8.2.6 Presupuesto de Egresos Ejercido	8.2.5 Presupuesto de Egresos Devengado
3	Por el pago por la amortización por avales y garantías por el ente público, incumplidas por el deudor principal.	Cheque y/o transferencia bancaria.	Eventual	2.1.1.9 Otras Cuentas por Pagar a Corto Plazo	1.1.1.2 Bancos/ Tesorería	8.2.7 Presupuesto de Egresos Pagado	8.2.6 Presupuesto de Egresos Ejercido
4	Por la recuperación de los avales y garantías más intereses.	Recibo oficial, ficha de depósito y/o transferencia bancaria.	Eventual	1.1.1.2 Bancos/ Tesorería	1.1.2.9 Otros Derechos a Recibir Efectivo o Equivalentes a Corto Plazo o 4.3.9.9 Otros Ingresos y Beneficios Varios		

VI.5.1 INVERSIONES

Guía reformada DOF 27-09-2018

No.	CONCEPTO	DOCUMENTO FUENTE	PERIODICIDAD	REGISTRO			
				CONTABLE		PRESUPUESTARIO	
				CARGO	ABONO	CARGO	ABONO
1	Por el devengado y el pago por la contratación o incremento de inversiones financieras.	Estado de cuenta, transferencia bancaria o documento equivalente.	Eventual	1.1.1.4 Inversiones Temporales (Hasta 3 meses) o 1.1.2.1 Inversiones Financieras de Corto Plazo o 1.2.1.1 Inversiones a Largo Plazo 1.2.1.1.1 Depósitos a LP en Moneda Nacional 1.2.1.1.2 Depósitos a LP en Moneda Extranjera o 1.2.1.2 Títulos y Valores a Largo Plazo 1.2.1.2.1 Bonos a LP 1.2.1.2.2 Valores Representativos de Deuda a LP 1.2.1.2.3 Obligaciones Negociables a LP 1.2.1.2.9 Otros Valores a LP 2.1.1.9 Otras Cuentas por Pagar a Corto Plazo	2.1.1.9 Otras Cuentas por Pagar a Corto Plazo		
2	Por el cobro derivado de la recuperación de recursos al vencimiento de las inversiones financieras y sus intereses.	Estado de cuenta, transferencia bancaria o documento equivalente.	Eventual	1.1.1.2 Bancos/ Tesorería	1.1.1.4 Inversiones Temporales (Hasta 3 meses) o 1.1.2.1 Inversiones Financieras de Corto Plazo o		

VI.5.1 INVERSIONES

Guía reformada DOF 27-09-2018

No.	CONCEPTO	DOCUMENTO FUENTE	PERIODICIDAD	REGISTRO			
				CONTABLE		PRESUPUESTARIO	
				CARGO	ABONO	CARGO	ABONO
					1.2.1.1 Inversiones a Largo Plazo 1.2.1.1.1 Depósitos a LP en Moneda Nacional 1.2.1.1.2 Depósitos a LP en Moneda Extranjera o 1.2.1.2 Títulos y Valores a Largo Plazo 1.2.1.2.1 Bonos a LP 1.2.1.2.2 Valores Representativos de Deuda a LP 1.2.1.2.3 Obligaciones Negociables a LP 1.2.1.2.9 Otros Valores a LP 4.3.1.1 Intereses Ganados de Títulos, Valores y demás Instrumentos Financieros	8.1.2 Ley de Ingresos por Ejecutar y 8.1.4 Ley de Ingresos Devengada	8.1.4 Ley de Ingresos Devengada y 8.1.5 Ley de Ingresos Recaudada
3	Nota: Los Intereses Ganados de Títulos, Valores y demás Instrumentos Financieros, se regularizaran presupuestariamente de acuerdo a la legislación aplicable. Por el cobro de los pasivos diferidos.	Estado de cuenta, transferencia bancaria o documento equivalente.	Eventual	1.1.1.2 Bancos/ Tesorería	2.1.5.1 Ingresos Cobrados por Adelantado a Corto Plazo 2.1.5.2 Intereses Cobrados por Adelantado a Corto Plazo 2.1.5.9 Otros Pasivos Diferidos a Corto Plazo		

VI.5.2 INVERSIONES EN FIDEICOMISOS, MANDATOS Y CONTRATOS ANÁLOGOS

Guía adicionada DOF 27-09-2018

No.	CONCEPTO	DOCUMENTO FUENTE	PERIODICIDAD	REGISTRO			
				CONTABLE		PRESUPUESTARIO	
				CARGO	ABONO	CARGO	ABONO
1	Por el devengado y el pago de fideicomisos, mandatos y contratos análogos.	Estado de cuenta del fiduciario.	Frecuente	1.1.2.1 Inversiones Financieras de Corto Plazo	2.1.1.5 Transferencias Otorgadas por Pagar a Corto Plazo	8.2.5 Presupuesto de Egresos Devengado	8.2.4 Presupuesto de Egresos Comprometido
				1.1.2.1.3 Fideicomisos, Mandatos y Contratos Análogos a CP o 1.2.1.3 Fideicomisos, Mandatos y Contratos Análogos		8.2.6 Presupuesto de Egresos Ejercido	8.2.5 Presupuesto de Egresos Devengado
				1.2.1.3.1 Fideicomisos, Mandatos y Contratos Análogos del Poder Ejecutivo o 1.2.1.3.2 Fideicomisos, Mandatos y Contratos Análogos del Poder Legislativo o 1.2.1.3.3 Fideicomisos, Mandatos y Contratos Análogos del Poder Judicial o 1.2.1.3.4 Fideicomisos, Mandatos y Contratos Análogos Públicos no Empresariales y no Financieros o 1.2.1.3.5 Fideicomisos, Mandatos y Contratos Análogos Públicos Empresariales y no Financieros o 1.2.1.3.6 Fideicomisos, Mandatos y Contratos Análogos Públicos Financieros o 1.2.1.3.7 Fideicomisos, Mandatos y Contratos Análogos de Entidades Federativas o			

VI.5.2 INVERSIONES EN FIDEICOMISOS, MANDATOS Y CONTRATOS ANÁLOGOS

Guía adicionada DOF 27-09-2018

No.	CONCEPTO	DOCUMENTO FUENTE	PERIODICIDAD	REGISTRO			
				CONTABLE		PRESUPUESTARIO	
				CARGO	ABONO	CARGO	ABONO
				1.2.1.3.8 Fideicomisos, Mandatos y Contratos Análogos de Municipios o 1.2.1.3.9 Otros Fideicomisos, Mandatos y Contratos Análogos <i>Reforma nombre de subcuenta DOF 23-12-2015</i>			
				2.1.1.5 Transfe- rencias Otorgadas por Pagar a Corto Plazo	1.1.1.2 Bancos/ Tesorería	8.2.7 Presupuesto de Egresos Pagado	8.2.6 Presupuesto de Egresos Ejercido

VI.5.3 INVERSIONES DE PARTICIPACIONES Y APORTACIONES DE CAPITAL

Guía adicionada DOF 27-09-2018

No.	CONCEPTO	DOCUMENTO FUENTE	PERIODICIDAD	REGISTRO			
				CONTABLE		PRESUPUESTARIO	
				CARGO	ABONO	CARGO	ABONO
1	Por el devengado y el pago de participaciones y aportaciones de capital.	Certificado de participación documento equivalente	Frecuente	1.2.1.4 Participaciones y Aportaciones de Capital 1.2.1.4.1 Participaciones y Aportaciones de Capital a LP en el Sector Público o 1.2.1.4.2 Participaciones y Aportaciones de Capital a LP en el Sector Privado o 1.2.1.4.3 Participaciones y Aportaciones de Capital a LP en el Sector Externo o 2.1.1.9 Otras Cuentas por Pagar a Corto Plazo	2.1.1.9 Otras Cuentas por Pagar a Corto Plazo 1.1.1.2 Bancos/ Tesorería	8.2.5 Presupuesto de Egresos Devengado 8.2.6 Presupuesto de Egresos Ejercido 8.2.7 Presupuesto de Egresos Pagado	8.2.4 Presupuesto de Egresos Comprometido 8.2.5 Presupuesto de Egresos Devengado 8.2.6 Presupuesto de Egresos Ejercido

VII.2.1 AVALES, FIANZAS Y GARANTÍAS

No.	CONCEPTO	DOCUMENTO FUENTE	PERIODICIDAD	REGISTRO			
				CONTABLE		PRESUPUESTARIO	
				CARGO	ABONO	CARGO	ABONO
1	Por la autorización de avales.	Suscripción del aval por parte de autoridad competente.	Frecuente	7.3.1 Avales Autorizados	7.3.2 Avales Firmados		
2	Por la cancelación parcial o total de la deuda por parte del deudor avalado.	Información del deudor principal o del acreedor.	Frecuente	7.3.2 Avales Firmados	7.3.1 Avales Autorizados		
3	Por las garantías recibidas por deudas a cobrar por parte del Gobierno.	Suscripción de la garantía por parte del deudor al gobierno.	Frecuente	7.3.3 Garantías Recibidas por Deudas por Cobrar	7.3.4 Fianzas y Garantías Recibidas		
4	Por el cumplimiento de las obligaciones por parte del deudor al Gobierno.	Información del deudor principal.	Frecuente	7.3.4 Fianzas y Garantías Recibidas	7.3.3 Garantías Recibidas por Deudas por Cobrar		
5	Por las fianzas para garantizar el cumplimiento de adquisiciones de Inmuebles y Muebles.	Información del deudor principal.	Frecuente	7.3.5 Fianzas Otorgadas para Respaldar Obligaciones no Fiscales del Gobierno	7.3.6 Fianzas Otorgadas del Gobierno para Respaldar Obligaciones no Fiscales		
6	Por el cumplimiento del Gobierno con las obligaciones que dieron origen a las fianzas.	Información del cumplimiento de las obligaciones.	Frecuente	7.3.6 Fianzas Otorgadas del Gobierno para Respaldar Obligaciones no Fiscales	7.3.5 Fianzas Otorgadas para Respaldar Obligaciones no Fiscales del Gobierno		

VII.2.2 VALORES

No.	CONCEPTO	DOCUMENTO FUENTE	PERIODICIDAD	REGISTRO			
				CONTABLE		PRESUPUESTARIO	
				CARGO	ABONO	CARGO	ABONO
1	Por los valores en custodia.	Oficio de autorización de recepción de valores.	Frecuente	7.1.1 Valores en Custodia	7.1.2 Custodia de Valores		
2	Por la cancelación de los valores en custodia.	Oficio de liberación de valores.	Frecuente	7.1.2 Custodia de Valores	7.1.1 Valores en Custodia		
3	Por los instrumentos prestados a formadores de mercado.	Oficio de autorización de instrumentos de crédito.	Frecuente	7.1.3 Instrumentos de Crédito Prestados a Formadores de Mercado	7.1.4 Préstamo de Instrumentos de Crédito a Formadores de Mercado y su Garantía		
4	Por la cancelación de los instrumentos prestados a formadores de mercado.	Oficio de liberación de instrumentos de crédito.	Frecuente	7.1.4 Préstamo de Instrumentos de Crédito a Formadores de Mercado y su Garantía	7.1.3 Instrumentos de Crédito Prestados a Formadores de Mercado		
5	Por los instrumentos recibidos de formadores de mercado.	Oficio de recepción de instrumentos de crédito.	Frecuente	7.1.5 Instrumentos de Crédito Recibidos en Garantía de los Formadores de Mercado	7.1.6 Garantía de Créditos Recibidos de los Formadores de Mercado		
6	Por la cancelación de los instrumentos recibidos de formadores de mercado.	Oficio de liberación de instrumentos de crédito.	Frecuente	7.1.6 Garantía de Créditos Recibidos de los Formadores de Mercado	7.1.5 Instrumentos de Crédito Recibidos en Garantía de los Formadores de Mercado		

VII.2.5 JUICIOS

No.	CONCEPTO	DOCUMENTO FUENTE	PERIODICIDAD	REGISTRO			
				CONTABLE		PRESUPUESTARIO	
				CARGO	ABONO	CARGO	ABONO
1	Por los juicios en contra del Gobierno, en proceso.	Informe del jurídico.	Frecuente	7.4.1 Demandas Judiciales en Proceso de Resolución	7.4.2 Resolución de Demandas en Procesos Judiciales		
2	Por los juicios que derivaron en sentencias judiciales.	Informe del jurídico.	Frecuente	7.4.2 Resolución de Demandas en Procesos Judiciales	7.4.1 Demandas Judiciales en Proceso de Resolución		

VIII.1.1 CIERRE DE CUENTAS DE INGRESOS Y GASTOS

Guía reformada DOF 09-12-2021

No.	CONCEPTO	DOCUMENTO FUENTE	PERIODICIDAD	REGISTRO			
				CONTABLE		PRESUPUESTARIO	
				CARGO	ABONO	CARGO	ABONO
1	Por el registro al cierre del ejercicio por el traspaso del saldo de cuentas de ingresos.	Póliza de diario.	Anual	4.1.1.1 Impuestos Sobre los Ingresos 4.1.1.2 Impuestos Sobre el Patrimonio 4.1.1.3 Impuestos Sobre la Producción, el Consumo y las Transacciones 4.1.1.4 Impuestos al Comercio Exterior 4.1.1.5 Impuestos Sobre Nóminas y Asimilables 4.1.1.6 Impuestos Ecológicos 4.1.1.7 Accesorios de impuestos 4.1.1.8 Impuestos no Comprendidos en la Ley de Ingresos Vigente, Causados en Ejercicios Fiscales Anteriores Pendientes de Liquidación o Pago 4.1.1.9 Otros Impuestos 4.1.2.1 Aportaciones para Fondos de Vivienda 4.1.2.2 Cuotas para la Seguridad Social 4.1.2.3 Cuotas de Ahorro para el Retiro 4.1.2.4 Accesorios de Cuotas y Aportaciones de Seguridad Social 4.1.2.9 Otras Cuotas y Aportaciones para la Seguridad Social 4.1.3.1 Contribuciones de Mejoras por Obras Públicas	6.1 Resumen de Ingresos y Gastos		

VIII.1.1 CIERRE DE CUENTAS DE INGRESOS Y GASTOS

Guía reformada DOF 09-12-2021

No.	CONCEPTO	DOCUMENTO FUENTE	PERIODICIDAD	REGISTRO			
				CONTABLE		PRESUPUESTARIO	
				CARGO	ABONO	CARGO	ABONO
				4.1.3.2 Contribuciones de Mejoras no Comprendidas en la Ley de Ingresos Vigente, Causadas en Ejercicios Fiscales Anteriores Pendientes de Liquidación o Pago			
				4.1.4.1 Derechos por el Uso, Goce, Aprovechamiento o Explotación de Bienes de Dominio Público			
				4.1.4.3 Derechos por Prestación de Servicios			
				4.1.4.4 Accesorios de Derechos			
				4.1.4.5 Derechos no Comprendidos en la Ley de Ingresos Vigente, Causados en Ejercicios Fiscales Anteriores Pendientes de Liquidación o Pago			
				4.1.4.9 Otros Derechos			
				4.1.5.1 Productos			
				4.1.5.4 Productos no Comprendidos en la Ley de Ingresos Vigente, Causados en Ejercicios Fiscales Anteriores Pendientes de Liquidación o Pago			
				4.1.6.2 Multas			
				4.1.6.3 Indemnizaciones			
				4.1.6.4 Reintegros			
				4.1.6.5 Aprovechamientos Provenientes de Obras Públicas			

VIII.1.1 CIERRE DE CUENTAS DE INGRESOS Y GASTOS

Guía reformada DOF 09-12-2021

No.	CONCEPTO	DOCUMENTO FUENTE	PERIODICIDAD	REGISTRO			
				CONTABLE		PRESUPUESTARIO	
				CARGO	ABONO	CARGO	ABONO
				4.1.6.6 Aprovechamientos no Comprendidos en la Ley de Ingresos Vigente, Causados en Ejercicios Fiscales Anteriores Pendientes de Liquidación o Pago			
				4.1.6.8 Accesorios de Aprovechamientos			
				4.1.6.9 Otros Aprovechamientos			
				4.1.7.1 Ingresos por Venta de Bienes y Prestación de Servicios de Instituciones Públicas de Seguridad Social			
				4.1.7.2 Ingresos por Venta de Bienes y Prestación de Servicios de Empresas Productivas del Estado			
				4.1.7.3 Ingresos por Venta de Bienes y Prestación de Servicios de Entidades Paraestatales y Fideicomisos No Empresariales y No Financieros			
				4.1.7.4 Ingresos por Venta de Bienes y Prestación de Servicios de Entidades Paraestatales Empresariales No Financieras con Participación Estatal Mayoritaria			
				4.1.7.5 Ingresos por Venta de Bienes y Prestación de Servicios de Entidades Paraestatales Empresariales Financieras Monetarias con Participación Estatal Mayoritaria			

VIII.1.1 CIERRE DE CUENTAS DE INGRESOS Y GASTOS

Guía reformada DOF 09-12-2021

No.	CONCEPTO	DOCUMENTO FUENTE	PERIODICIDAD	REGISTRO			
				CONTABLE		PRESUPUESTARIO	
				CARGO	ABONO	CARGO	ABONO
				4.1.7.6 Ingresos por Venta de Bienes y Prestación de Servicios de Entidades Paraestatales Empresariales Financieras No Monetarias con Participación Estatal Mayoritaria			
				4.1.7.7 Ingresos por Venta de Bienes y Prestación de Servicios de Fideicomisos Financieros Públicos con Participación Estatal Mayoritaria			
				4.1.7.8 Ingresos por Venta de Bienes y Prestación de Servicios de los Poderes Legislativo y Judicial, y de los Órganos Autónomos			
				4.2.1.1 Participaciones			
				4.2.1.2 Aportaciones			
				4.2.1.3 Convenios			
				4.2.1.4 Incentivos Derivados de la Colaboración Fiscal			
				4.2.1.5 Fondos Distintos de Aportaciones			
				4.2.2.1 Transferencias y Asignaciones			
				4.2.2.3 Subsidios y Subvenciones			
				4.2.2.5 Pensiones y Jubilaciones			
				4.2.2.7 Transferencias del Fondo Mexicano del Petróleo para la Estabilización y el Desarrollo			

VIII.1.1 CIERRE DE CUENTAS DE INGRESOS Y GASTOS

Guía reformada DOF 09-12-2021

No.	CONCEPTO	DOCUMENTO FUENTE	PERIODICIDAD	REGISTRO			
				CONTABLE		PRESUPUESTARIO	
				CARGO	ABONO	CARGO	ABONO
2	Por el registro al cierre del ejercicio por el traspaso del saldo de cuentas de gastos.	Póliza de diario.	Anual	4.3.1.1 Intereses Ganados de Títulos, Valores y demás Instrumentos Financieros 4.3.1.9 Otros Ingresos Financieros 4.3.9.2 Bonificaciones y Descuentos Obtenidos 4.3.9.3 Diferencias por Tipo de Cambio a Favor 4.3.9.4 Diferencias de Cotizaciones a Favor en Valores Negociables 4.3.9.5 Resultado por Posición Monetaria 4.3.9.6 Utilidades por Participación Patrimonial 4.3.9.7 Diferencias por Reestructuración de Deuda Pública a Favor 4.3.9.9 Otros Ingresos y Beneficios Varios 6.1 Resumen de Ingresos y Gastos	5.1.1.1 Remuneraciones al Personal de Carácter Permanente 5.1.1.2 Remuneraciones al Personal de Carácter Transitorio 5.1.1.3 Remuneraciones Adicionales y Especiales 5.1.1.4 Seguridad Social 5.1.1.5 Otras Prestaciones Sociales y Económicas		

VIII.1.1 CIERRE DE CUENTAS DE INGRESOS Y GASTOS

Guía reformada DOF 09-12-2021

No.	CONCEPTO	DOCUMENTO FUENTE	PERIODICIDAD	REGISTRO			
				CONTABLE		PRESUPUESTARIO	
				CARGO	ABONO	CARGO	ABONO
					5.1.1.6 Pago de Estímulos a Servidores Públicos		
					5.1.2.1 Materiales de Administración, Emisión de Documentos y Artículos Oficiales		
					5.1.2.2 Alimentos y Utensilios		
					5.1.2.3 Materias Primas y Materiales de Producción y Comercialización		
					5.1.2.4 Materiales y Artículos de Construcción y de Reparación		
					5.1.2.5 Productos Químicos, Farmacéuticos y de Laboratorio		
					5.1.2.6 Combustibles, Lubricantes y Aditivos		
					5.1.2.7 Vestuario, Blancos, Prendas de Protección y Artículos Deportivos		
					5.1.2.8 Materiales y Suministros para Seguridad		
					5.1.2.9 Herramientas, Refacciones y Accesorios Menores		
					5.1.3.1 Servicios Básicos		
					5.1.3.2 Servicios de Arrendamiento		
					5.1.3.3 Servicios Profesionales, Científicos y Técnicos y Otros Servicios		

VIII.1.1 CIERRE DE CUENTAS DE INGRESOS Y GASTOS

Guía reformada DOF 09-12-2021

No.	CONCEPTO	DOCUMENTO FUENTE	PERIODICIDAD	REGISTRO			
				CONTABLE		PRESUPUESTARIO	
				CARGO	ABONO	CARGO	ABONO
					5.1.3.4 Servicios Financieros, Bancarios y Comerciales		
					5.1.3.5 Servicios de Instalación, Reparación, Mantenimiento y Conservación		
					5.1.3.6 Servicios de Comunica- ción Social y Publicidad		
					5.1.3.7 Servicios de Traslado y Viáticos		
					5.1.3.8 Servicios Oficiales		
					5.1.3.9 Otros Servicios Generales		
					5.2.1.1 Asignaciones al Sector Público		
					5.2.1.2 Transferen- cias Internas al Sector Público		
					5.2.2.1 Transferencias a Entidades Paraestatales		
					5.2.2.2 Transferencias a Entidades Federativas y Municipios		
					5.2.3.1 Subsidios		
					5.2.3.2 Subvenciones		
					5.2.4.1 Ayudas Sociales a Personas		
					5.2.4.2 Becas		
					5.2.4.3 Ayudas Sociales a Instituciones		
					5.2.4.4 Ayudas Sociales por Desastres Naturales y Otros Siniestros		
					5.2.5.1 Pensiones		

VIII.1.1 CIERRE DE CUENTAS DE INGRESOS Y GASTOS

Guía reformada DOF 09-12-2021

No.	CONCEPTO	DOCUMENTO FUENTE	PERIODICIDAD	REGISTRO			
				CONTABLE		PRESUPUESTARIO	
				CARGO	ABONO	CARGO	ABONO
				5.2.5.2 Jubilaciones			
				5.2.5.9 Otras Pensiones y Jubilaciones			
				5.2.6.1 Transferen- cias a Fidei- comisos, Mandatos y Contratos Análogos al Gobierno			
				5.2.6.2 Transferencias a Fideicomisos, Mandatos y Contratos Análogos a Entidades Paraestatales			
				5.2.7.1 Transferencias por Obligación de Ley			
				5.2.8.1 Donativos a Instituciones sin Fines de Lucro			
				5.2.8.2 Donativos a Entidades Federativas y Municipios			
				5.2.8.3 Donativos a Fideicomisos, Mandatos y Contratos Análogos Privados			
				5.2.8.4 Donativos a Fideicomisos, mandatos y contratos Análogos Estatales			
				5.2.8.5 Donativos Internacio- nales			
				5.2.9.1 Transferen- cias al Exterior a Gobiernos Extranjeros y Organismos internacionales			
				5.2.9.2 Transferen- cias al Sector Privado Externo			

VIII.1.1 CIERRE DE CUENTAS DE INGRESOS Y GASTOS

Guía reformada DOF 09-12-2021

No.	CONCEPTO	DOCUMENTO FUENTE	PERIODICIDAD	REGISTRO			
				CONTABLE		PRESUPUESTARIO	
				CARGO	ABONO	CARGO	ABONO
					5.3.1.1 Participaciones de la Federación a Entidades Federativas y Municipios		
					5.3.1.2 Participaciones de las Entidades Federativas a los Municipios		
					5.3.2.1 Aportaciones de la Federación a Entidades Federativas y Municipios		
					5.3.2.2 Aportaciones de las Entidades Federativas a los Municipios		
					5.3.3.1 Convenios de Reasignación		
					5.3.3.2 Convenios de Descentralización y Otros		
					5.4.1.1 Intereses de la Deuda Pública Interna		
					5.4.1.2 Intereses de la Deuda Pública Externa		
					5.4.2.1 Comisiones de la Deuda Pública Interna		
					5.4.2.2 Comisiones de la Deuda Pública Externa		
					5.4.3.1 Gastos de la Deuda Pública Interna		
					5.4.3.2 Gastos de la Deuda Pública Externa		
					5.4.4.1 Costo por Coberturas		

VIII.1.1 CIERRE DE CUENTAS DE INGRESOS Y GASTOS

Guía reformada DOF 09-12-2021

No.	CONCEPTO	DOCUMENTO FUENTE	PERIODICIDAD	REGISTRO			
				CONTABLE		PRESUPUESTARIO	
				CARGO	ABONO	CARGO	ABONO
					5.4.5.1 Apoyos Financieros a Intermediarios		
					5.4.5.2 Apoyo Financieros a Ahorradores y Deudores del Sistema Financiero Nacional		
					5.5.1.1 Estimaciones de Pérdida por Deterioro de Activos Circulantes <i>Adición DOF 09- 12-2021</i>		
					5.5.1.2 Estimaciones de Pérdida por Deterioro de Activos no Circulantes <i>Adición DOF 09- 12-2021</i>		
					5.5.1.3 Depreciación de Bienes Inmuebles <i>Adición DOF 09- 12-2021</i>		
					5.5.1.4 Depreciación de Infraestructur a <i>Adición DOF 09- 12-2021</i>		
					5.5.1.5 Depreciación de Bienes Muebles <i>Adición DOF 09- 12-2021</i>		
					5.5.1.6 Deterioro de Bienes <i>Adición DOF 09- 12-2021</i>		
					5.5.1.7 Amortización de Activos Intangibles <i>Adición DOF 09- 12-2021</i>		
					5.5.1.8 Disminución de Bienes por pérdida u obsolescenci a <i>Adición DOF 09- 12-2021</i>		
					5.5.2.1 Provisiones de Pasivos a Corto Plazo <i>Adición DOF 09- 12-2021</i>		

VIII.1.1 CIERRE DE CUENTAS DE INGRESOS Y GASTOS

Guía reformada DOF 09-12-2021

No.	CONCEPTO	DOCUMENTO FUENTE	PERIODICIDAD	REGISTRO			
				CONTABLE		PRESUPUESTARIO	
				CARGO	ABONO	CARGO	ABONO
				5.5.2.2 Provisiones de Pasivos a Largo Plazo <i>Adición DOF 09-12-2021</i>			
				5.5.3.1 Disminución de Inventarios de Mercancías para Venta <i>Adición DOF 09-12-2021</i>			
				5.5.3.2 Disminución de Inventarios de Mercancías Terminadas <i>Adición DOF 09-12-2021</i>			
				5.5.3.3 Disminución de Inventarios de Mercancías en Proceso de Elaboración <i>Adición DOF 09-12-2021</i>			
				5.5.3.4 Disminución de Inventarios de Materias Primas, Materiales y Suministros para Producción <i>Adición DOF 09-12-2021</i>			
				5.5.3.5 Disminución de Almacén de Materiales y Suministros de Consumo <i>Adición DOF 09-12-2021</i>			
				5.5.9.1 Gastos de Ejercicios Anteriores			
				5.5.9.2 Pérdidas por Responsabilidades			
				5.5.9.3 Bonificaciones y Descuentos Otorgados			

VIII.1.1 CIERRE DE CUENTAS DE INGRESOS Y GASTOS

Guía reformada DOF 09-12-2021

No.	CONCEPTO	DOCUMENTO FUENTE	PERIODICIDAD	REGISTRO			
				CONTABLE		PRESUPUESTARIO	
				CARGO	ABONO	CARGO	ABONO
					5.5.9.4 Diferencias por Tipo de Cambio Negativas		
					5.5.9.5 Diferencias de Cotizaciones Negativas en Valores Negociables		
					5.5.9.6 Resultado por Posición Monetaria		
					5.5.9.7 Pérdidas por Participación Patrimonial		
					5.5.9.8 Diferencias por Reestruc- turación de Deuda Pública Negativas		
					5.5.9.9 Otros Gastos Varios		
					5.6.1.1 Construcción en Bienes no Capitalizable		
					<i>Adición DOF 09- 12-2021</i>		
3	Por el ahorro en la Hacienda Pública/Patrimonio.	Póliza de diario.		6.1 Resumen de Ingresos y Gastos	6.2 Ahorro de la gestión		
4	Por el desahorro en la Hacienda Pública/Patrimonio.	Póliza de diario.		6.3 Desahorro de la gestión	6.1 Resumen de Ingresos y Gastos		

VIII.1.2 CIERRE DE CUENTAS PATRIMONIALES

No.	CONCEPTO	DOCUMENTO FUENTE	PERIODICIDAD	REGISTRO			
				CONTABLE		PRESUPUESTARIO	
				CARGO	ABONO	CARGO	ABONO
1	Por el cierre de cuentas patrimoniales con ahorro en la gestión	Póliza de diario.		6.2 Ahorro de la gestión	3.2 Patrimonio Generado 3.2.1 Resultados del Ejercicio: Ahorro / (Desahorro)		
2	Por el cierre de cuentas Patrimoniales con desahorro en la gestión	Póliza de diario.		3.2 Patrimonio Generado 3.2.1 Resultados del Ejercicio: Ahorro / (Desahorro)	6.3 Desahorro de la gestión		

VIII.1.3 CIERRE DE CUENTAS PRESUPUESTARIAS

Guía reformada DOF 27-09-2018

No.	CONCEPTO	DOCUMENTO FUENTE	PERIODICIDAD	REGISTRO			
				CONTABLE		PRESUPUESTARIO	
				CARGO	ABONO	CARGO	ABONO
1	Ley de Ingresos devengada no recaudada.	Póliza de diario.	Anual			8.1.4 Ley de Ingresos Devengada	8.1.2 Ley de Ingresos por Ejecutar
2	Traspaso al cierre del ejercicio de las modificaciones negativas a la Ley de Ingresos.	Póliza de diario.	Anual			8.1.3 Modificaciones a la Ley de Ingresos Estimada	8.1.2 Ley de Ingresos por Ejecutar
3	Traspaso al cierre del ejercicio de las modificaciones positivas a la Ley de Ingresos.	Póliza de diario.	Anual			8.1.2 Ley de Ingresos por Ejecutar	8.1.3 Modificaciones a la Ley de Ingresos Estimada
4	Ley de Ingresos por Ejecutar no devengada.	Póliza de diario.	Anual			8.1.2 Ley de Ingresos por Ejecutar	8.1.1 Ley de Ingresos Estimada
5	Presupuesto de egresos por ejercer no comprometido.	Póliza de diario.	Anual			8.2.1 Presupuesto de Egresos Aprobado	8.2.2 Presupuesto de Egresos por Ejercer
6	Presupuesto de egresos Comprometido no devengado.	Póliza de diario.	Anual			8.2.2 Presupuesto de Egresos por Ejercer	8.2.4 Presupuesto de Egresos Comprometido
7	Traspaso al cierre del ejercicio de las modificaciones negativas al Presupuesto aprobado.	Póliza de diario.	Anual			8.2.2 Presupuesto de Egresos por Ejercer	8.2.3 Modificaciones al Presupuesto de Egresos Aprobado
8	Traspaso al cierre del ejercicio de las modificaciones positivas al Presupuesto aprobado.	Póliza de diario.	Anual			8.2.3 Modificaciones al Presupuesto de Egresos Aprobado	8.2.2 Presupuesto de Egresos por Ejercer
9	Asiento Final de los gastos durante el ejercicio –Determinación de Adeudos de Ejercicios Fiscales Anteriores-.	Póliza de diario.	Anual			9.3 Adeudos de Ejercicios Fiscales Anteriores	8.2.5 Presupuesto de Egresos Devengado
10	Asiento Final de acuerdo con la Ley de Presupuesto (Superávit Financiero).	Póliza de diario.	Anual			8.1.5 Ley de Ingresos Recaudada	8.2.6 Presupuesto de Egresos Ejercido 8.2.7 Presupuesto de Egresos Pagado 9.1 Superávit Financiero 9.3 Adeudos de Ejercicios Fiscales Anteriores
11	Asiento Final de acuerdo con la Ley de Presupuesto (Déficit Financiero).	Póliza de diario.	Anual			8.1.5 Ley de Ingresos Recaudada 9.2 Déficit Financiero	8.2.7 Presupuesto de Egresos Pagado 9.3 Adeudos de Ejercicios Fiscales Anteriores
12	Cierre presupuestario del Ejercicio con Superávit Financiero.	Póliza de diario.	Anual			8.2.1 Presupuesto de Egresos Aprobado 9.1 Superávit Financiero	8.1.1 Ley de Ingresos Estimada
13	Cierre presupuestario del Ejercicio con Déficit Financiero.	Póliza de diario.	Anual			8.2.1 Presupuesto de Egresos Aprobado	8.1.1 Ley de Ingresos Estimada 9.2 Déficit Financiero